

# Företagarpanelen Q4-2022

Konjunkturen – Hallands län

# Om undersökningen

## Urval

540 medlemsföretag i Svenskt Näringslivs  
Företagarpanel

## Antal svarande/Svarsfrekvens

186 svarande företag  
34 procent svarsfrekvens

## Insamlingsmetod

Internetundersökning via e-post

## Mätperiod

15 november – 2 december 2022

# Svarande företag

*Fördelat på storleksklass*

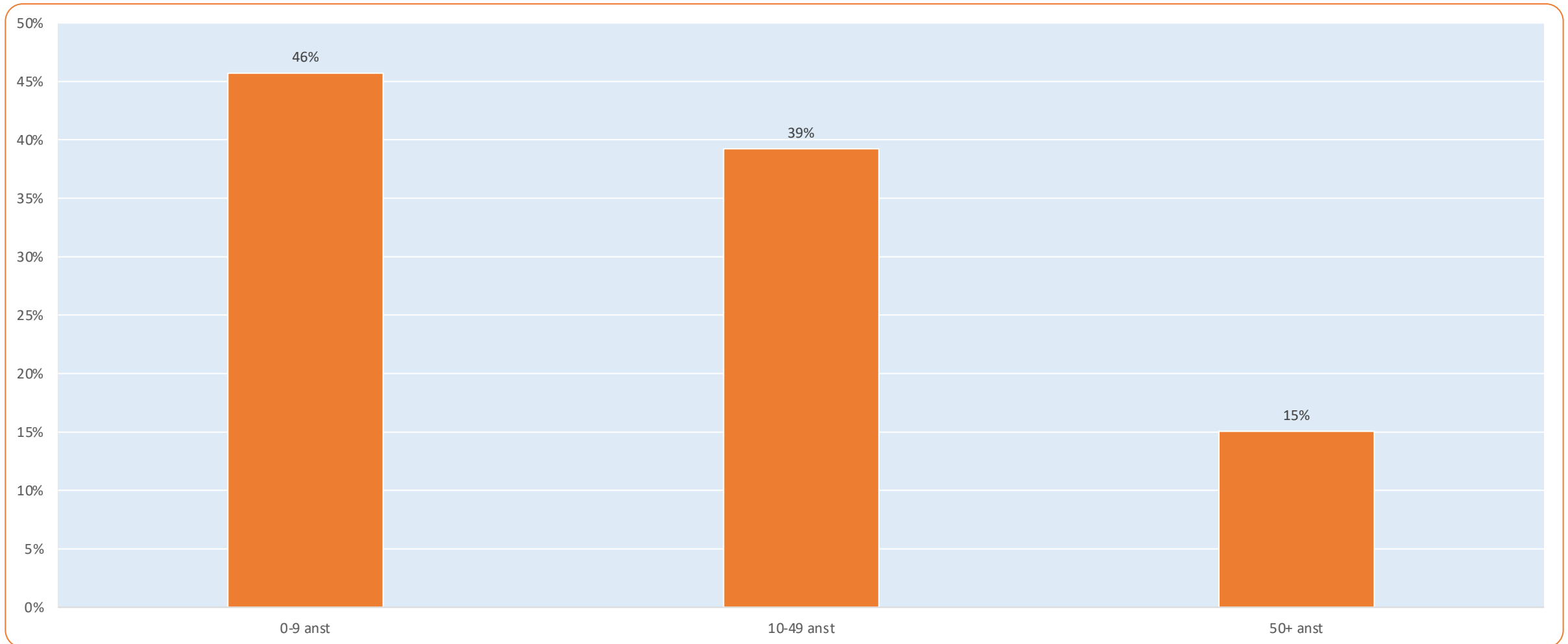

# Svarande företag

Fördelat på sektor

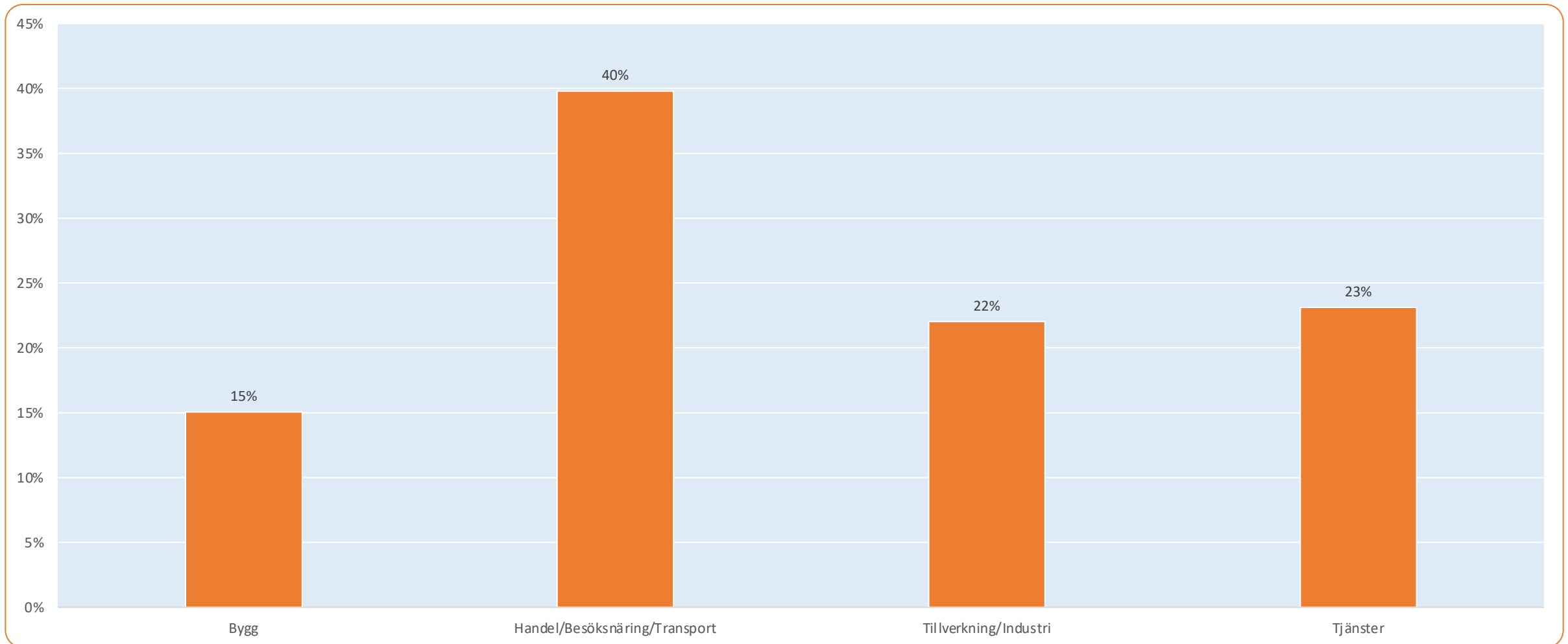

# Försäljningsvolym

Jämfört med för tolv månader sedan

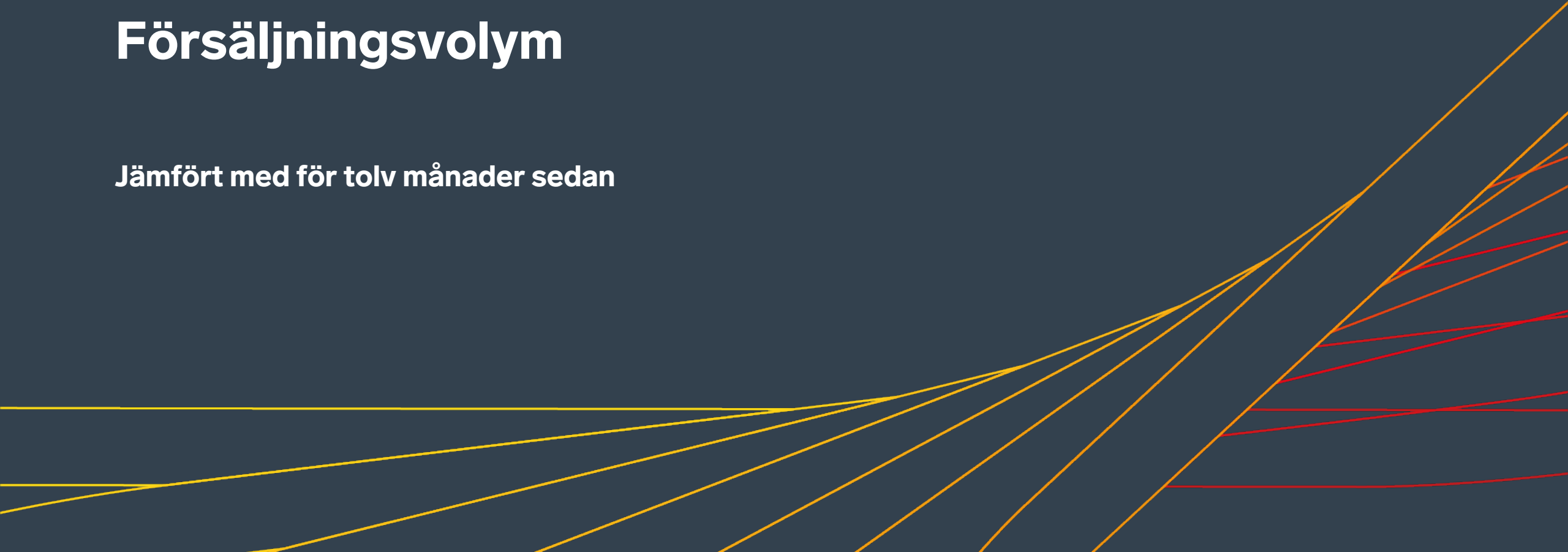

## Jämfört med för tolv månader sedan, hur har ditt företag utvecklats vad gäller försäljningsvolym?

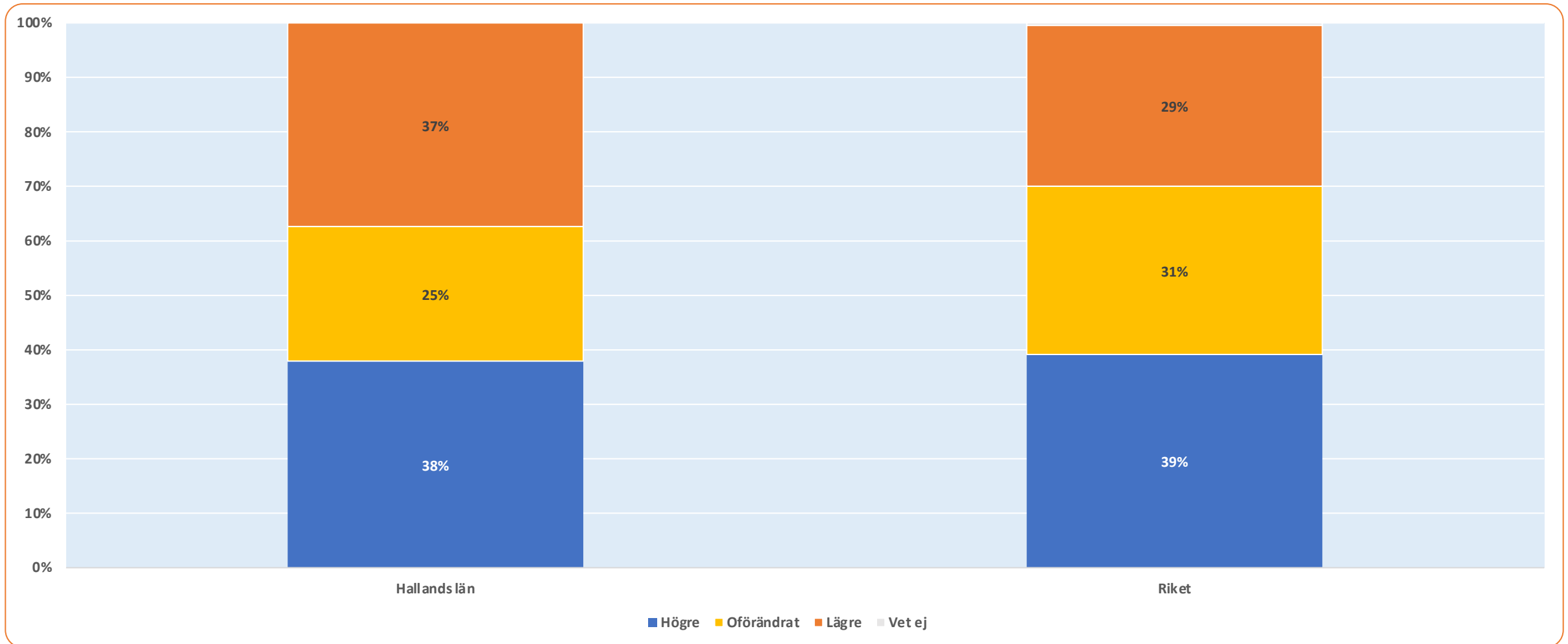

## Jämfört med för tolv månader sedan, hur har ditt företag utvecklats vad gäller försäljningsvolym?

Fördelat på storleksklass

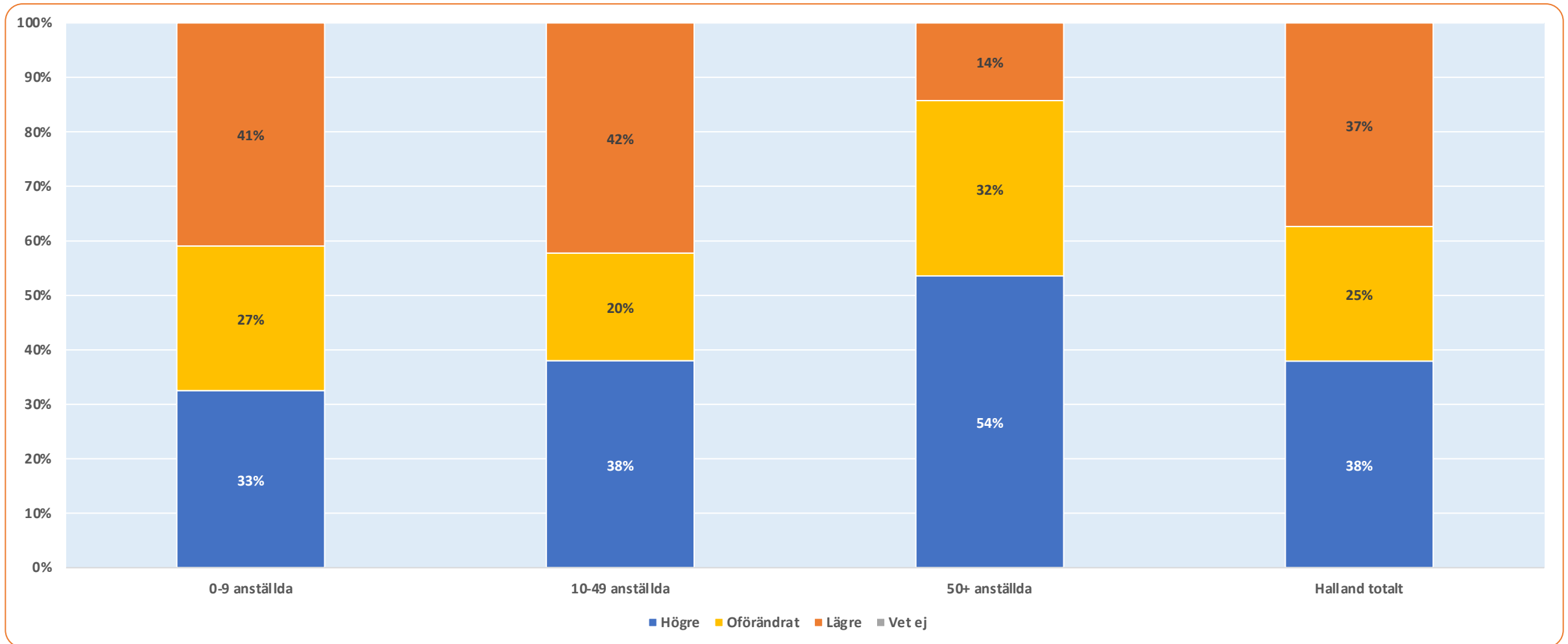

# Jämfört med för tolv månader sedan, hur har ditt företag utvecklats vad gäller försäljningsvolym?

Fördelat på sektor

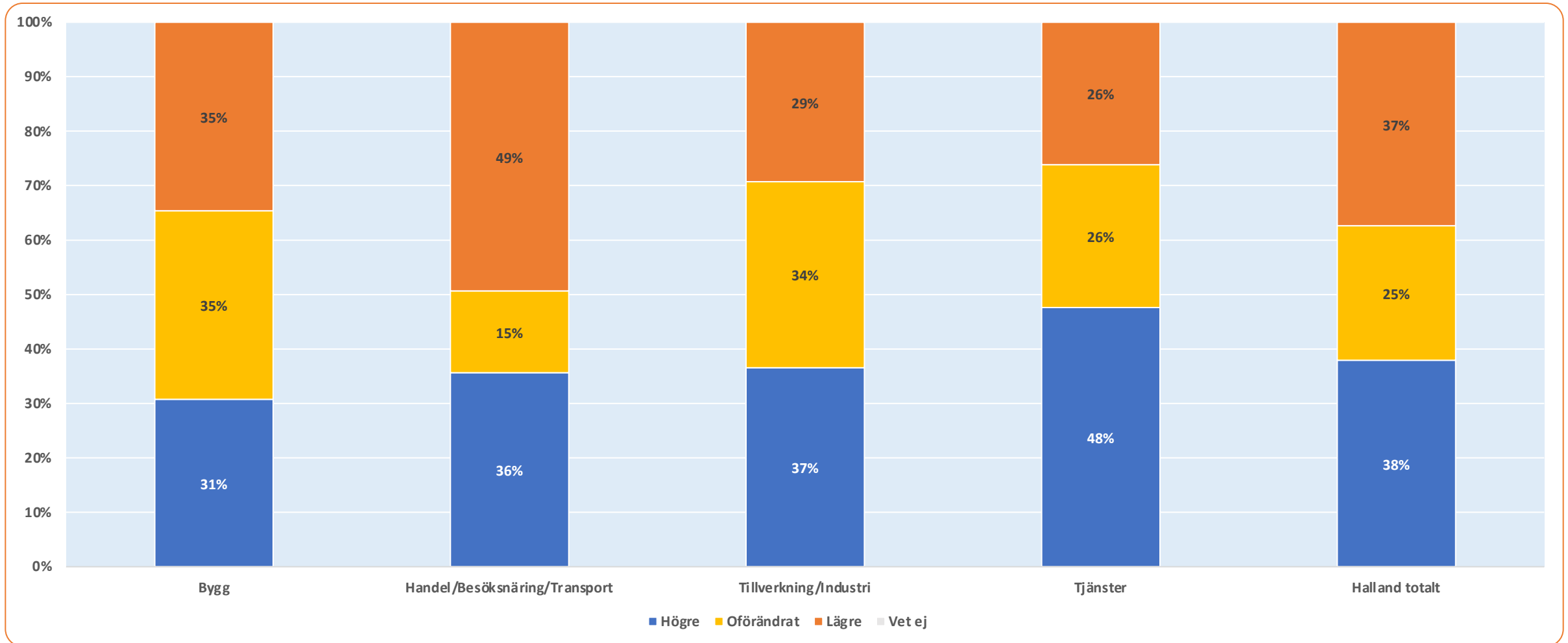



## Länsjämförelser: Jämfört med för tolv månader sedan, hur har ditt företag utvecklats vad gäller försäljningsvolym?

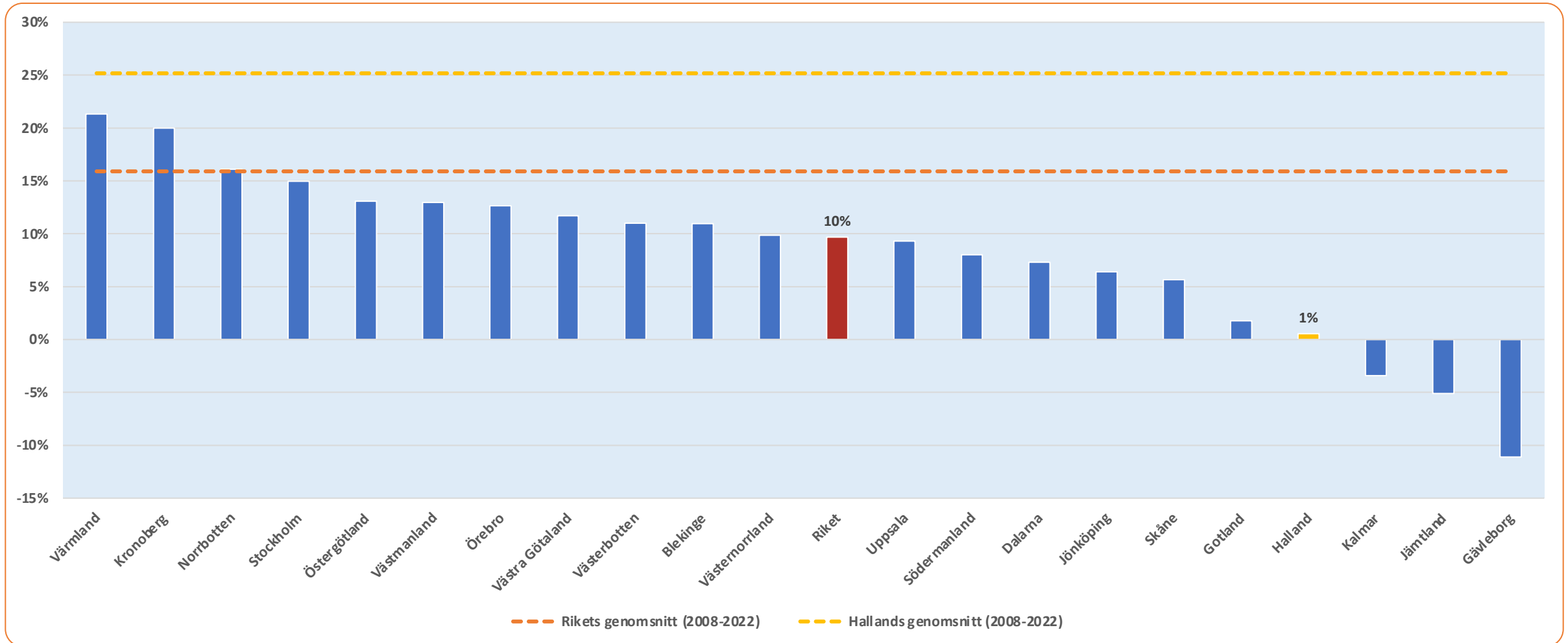

Avser netttotal = Andel högre – Andel lägre

## Tidsserie 2008-2022: Jämfört med för tolv månader sedan, hur har ditt företag utvecklats vad gäller försäljningsvolym?

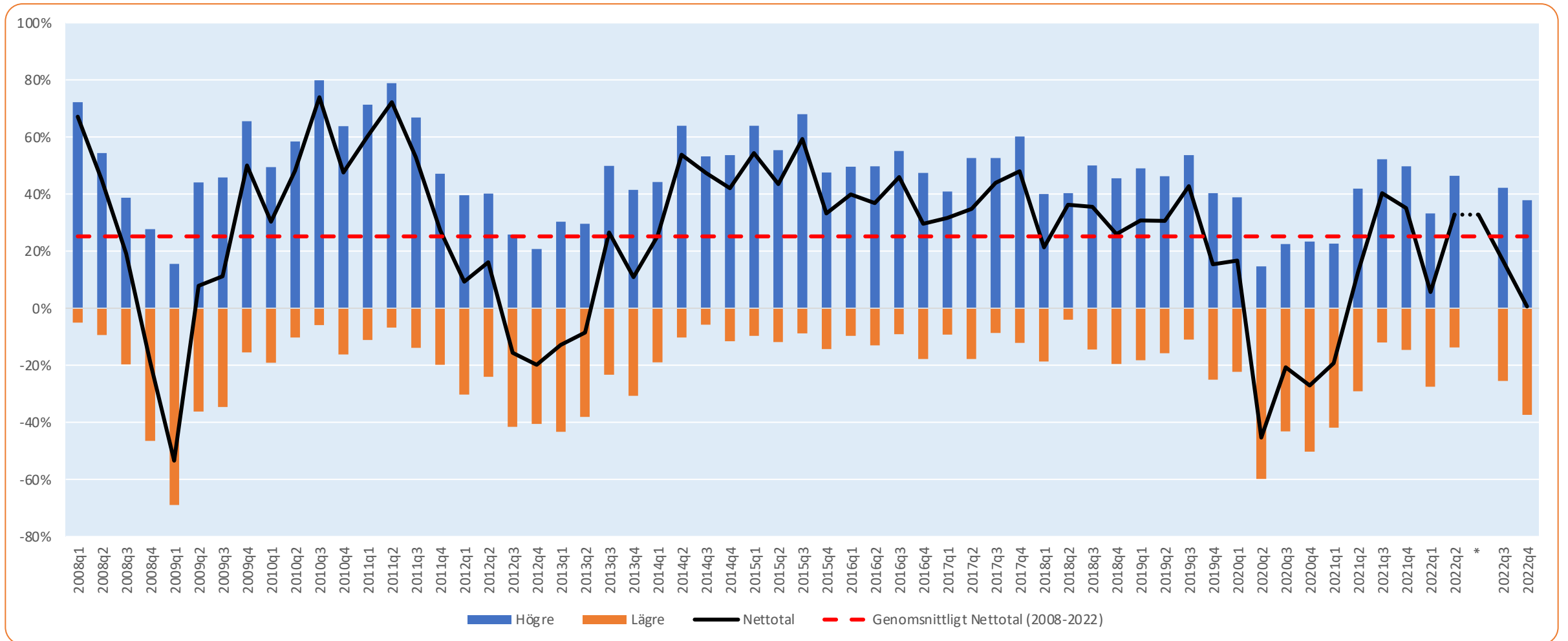

Avser andel högre, andel lägre och netttotal

\*Tidsseriebrott avser förändring från sex månaders referensperiod till tolv månader

# Försäljningsvolym

Förväntningar på kommande tolv månader



## Tror du att försäljningsvolymen i ditt företag, om tolv månader, kommer att vara...?

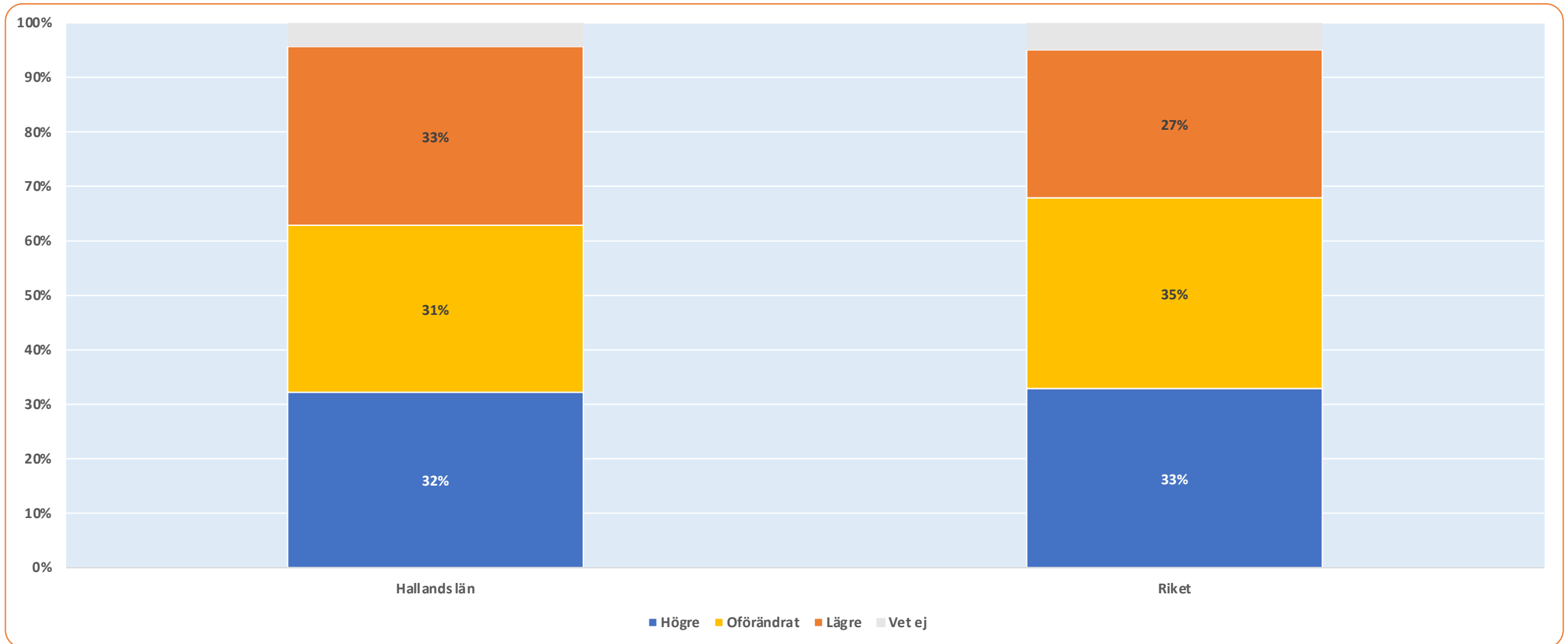

# Tror du att försäljningsvolymen i ditt företag, om tolv månader, kommer att vara...?

Fördelat på storleksklass

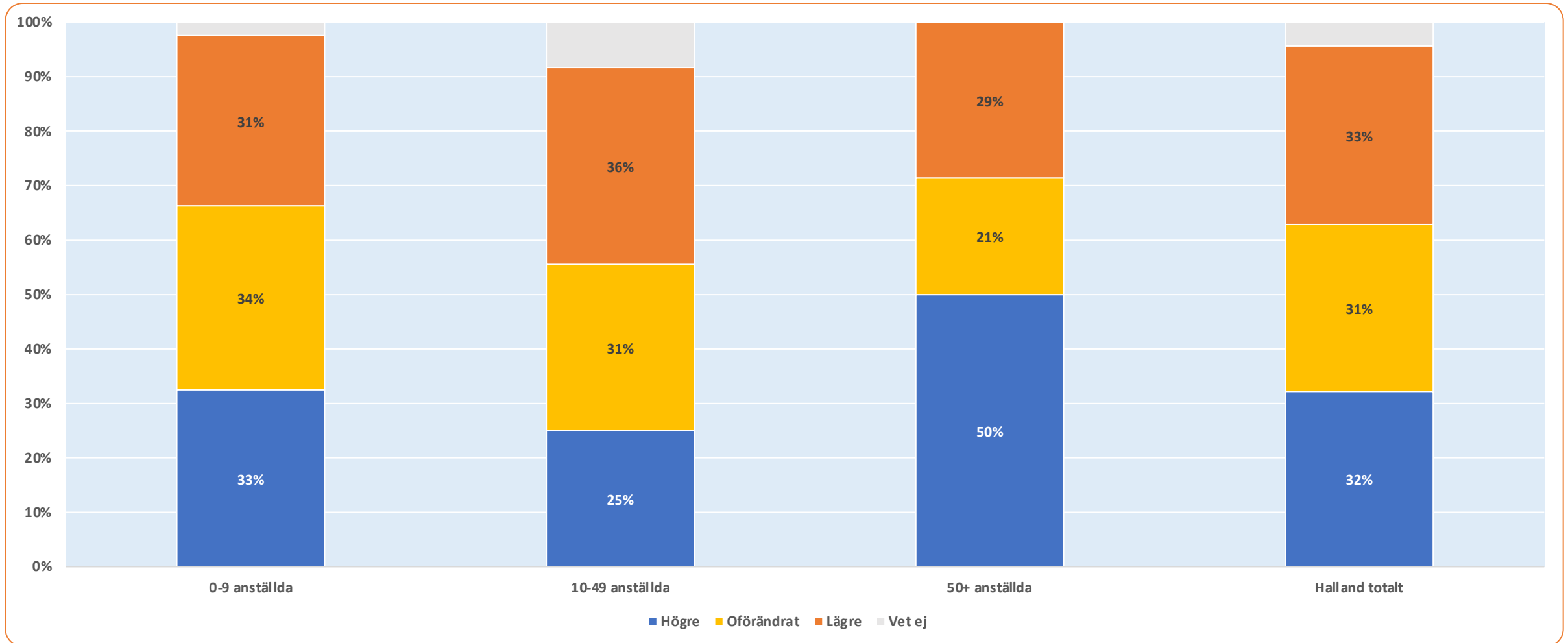

# Tror du att försäljningsvolymen i ditt företag, om tolv månader, kommer att vara...?

Fördelat på sektor

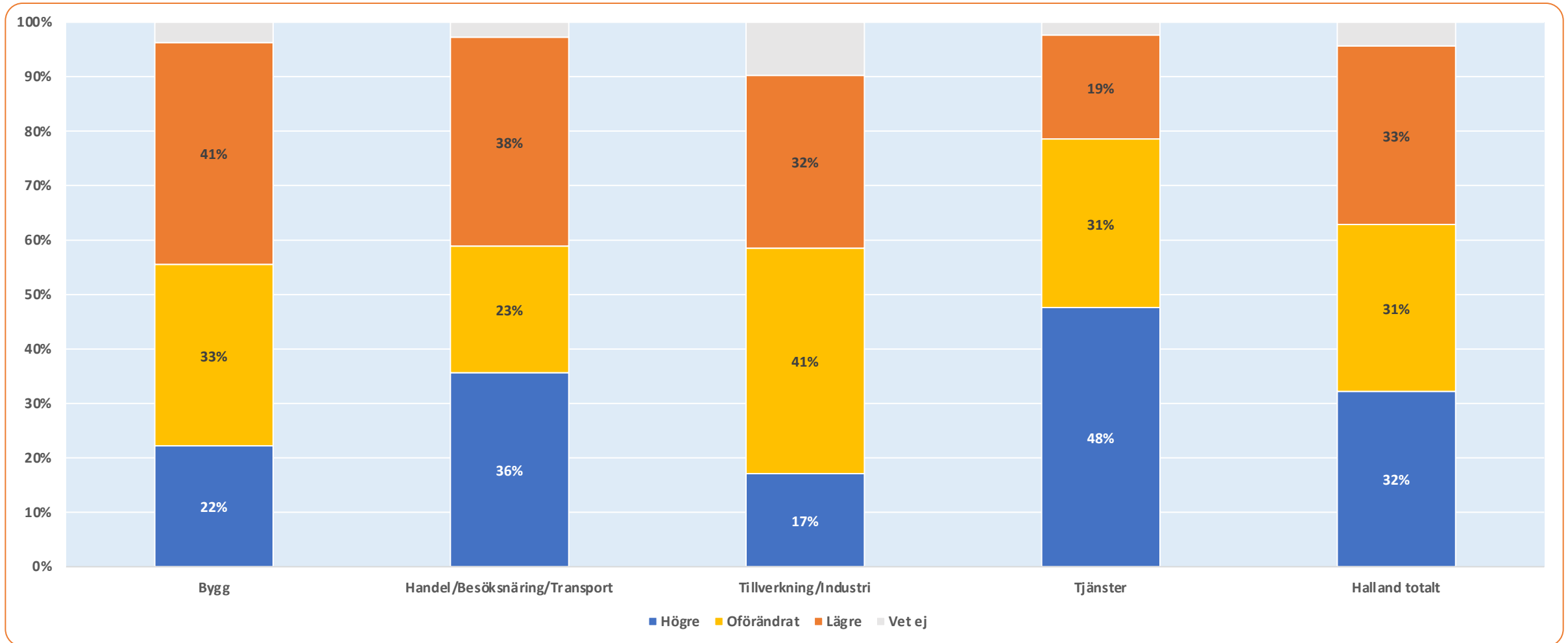

## Länsjämförelser: Tror du att försäljningsvolymen i ditt företag, om tolv månader, kommer att vara...?

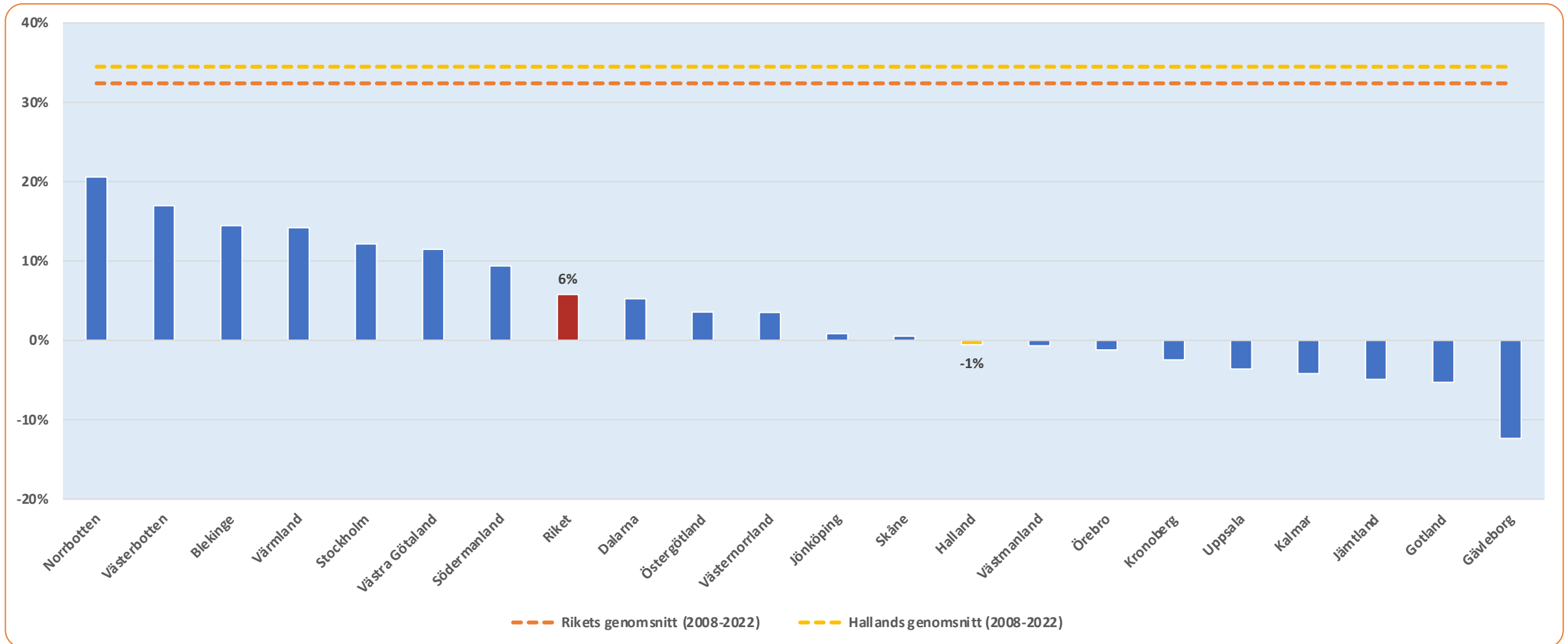

Avser netttotal = Andel högre – Andel lägre

## Tidsserie 2008-2022: Tror du att försäljningsvolymen i ditt företag, om tolv månader, kommer att vara...?

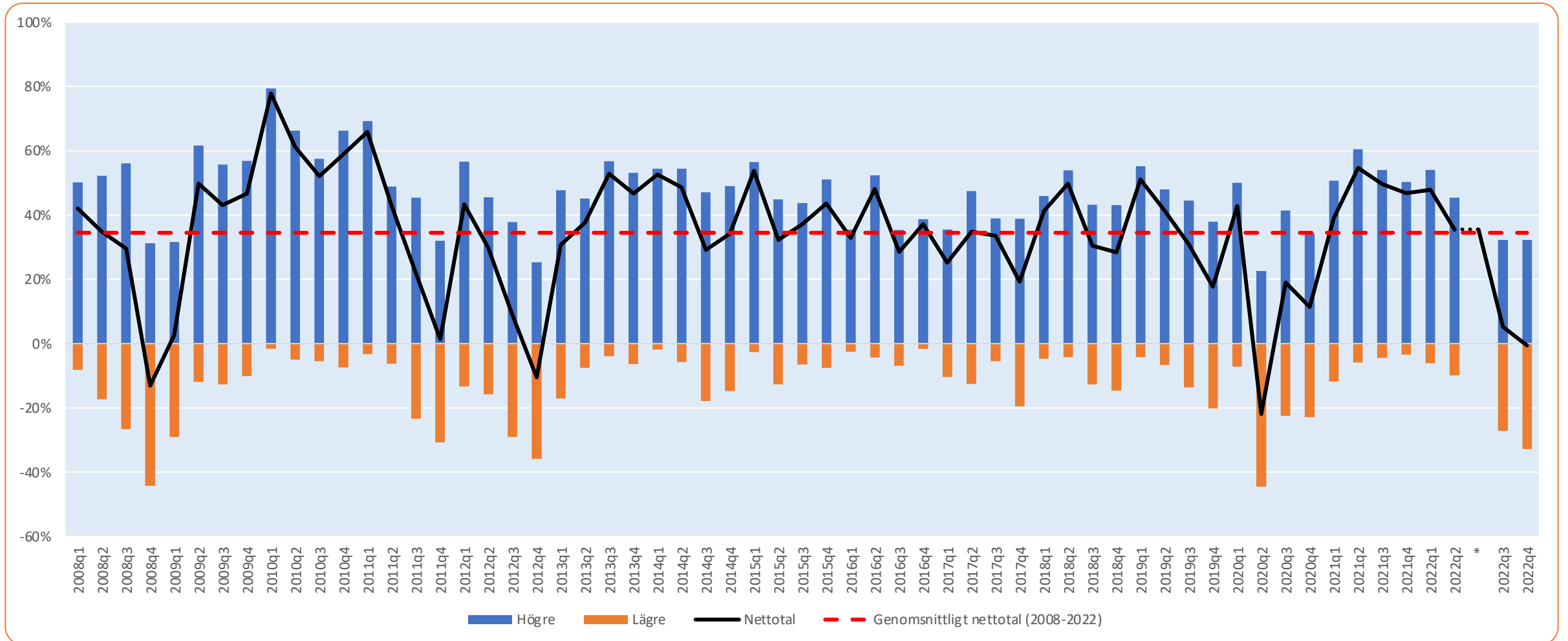

Avser andel högre, andel lägre och netttotal

\*Tidsseriebrott avser förändring från sex månaders referensperiod till tolv månader



# Investeringar

Jämfört med för tolv månader sedan



## Jämfört med för tolv månader sedan, hur har ditt företag utvecklats vad gäller investeringar?

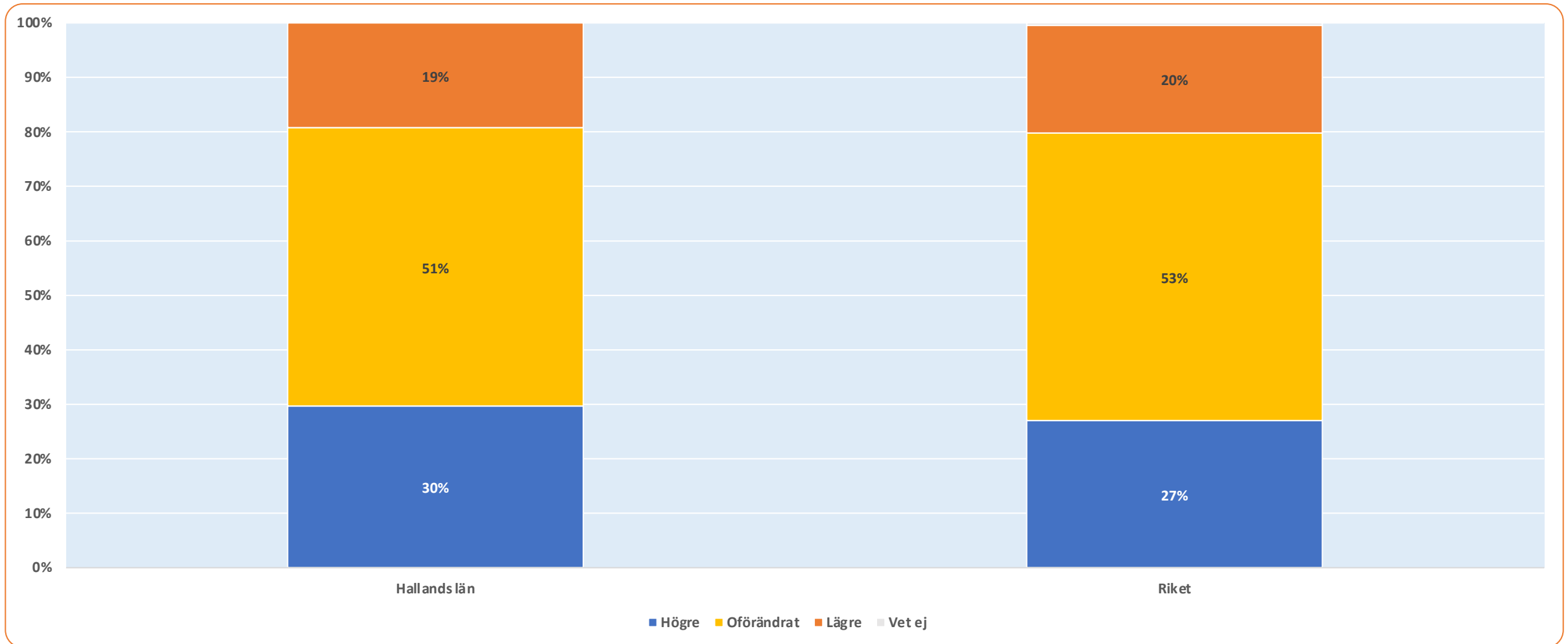

## Jämfört med för tolv månader sedan, hur har ditt företag utvecklats vad gäller investeringar?

Fördelat på storleksklass

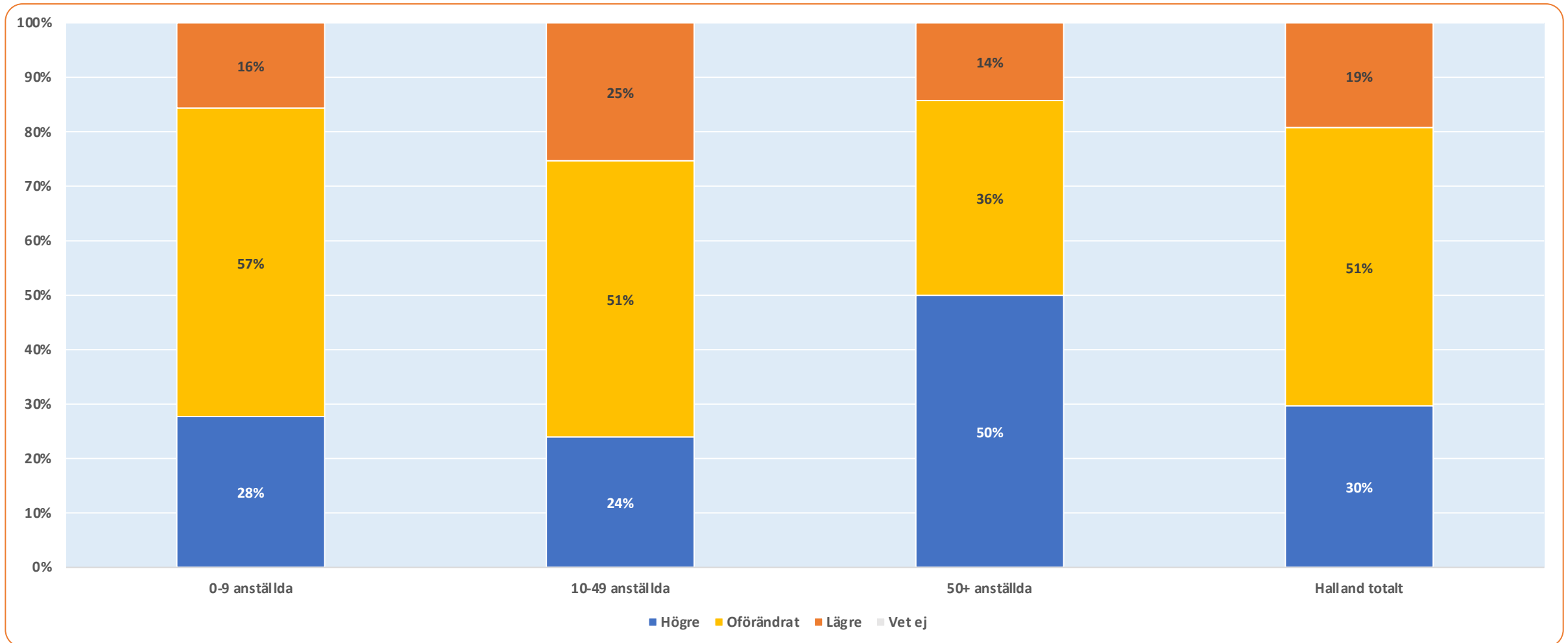

# Jämfört med för tolv månader sedan, hur har ditt företag utvecklats vad gäller investeringar?

Fördelat på sektor

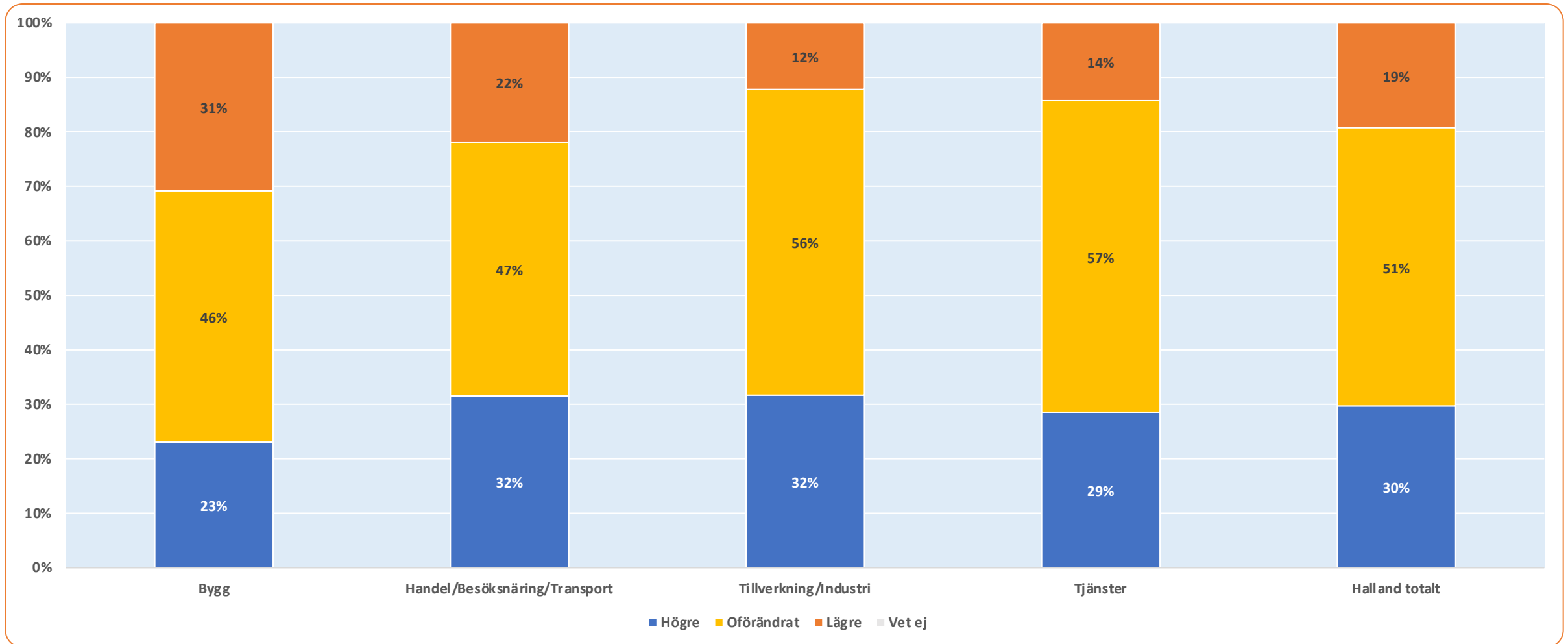

## Länsjämförelser: Jämfört med för tolv månader sedan, hur har ditt företag utvecklats vad gäller investeringar?

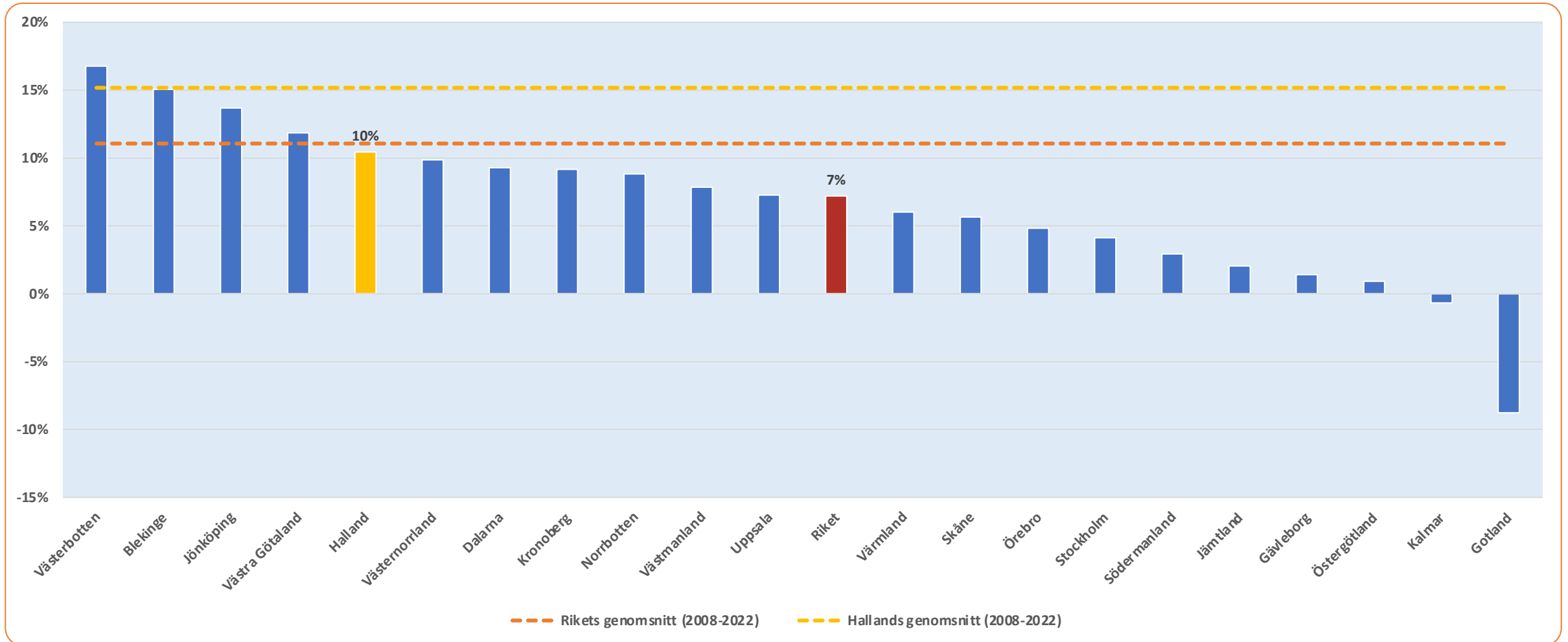

Avser netttotal = Andel högre – Andel lägre

## Tidsserie 2008-2022: Jämfört med för tolv månader sedan, hur har ditt företag utvecklats vad gäller investeringar?

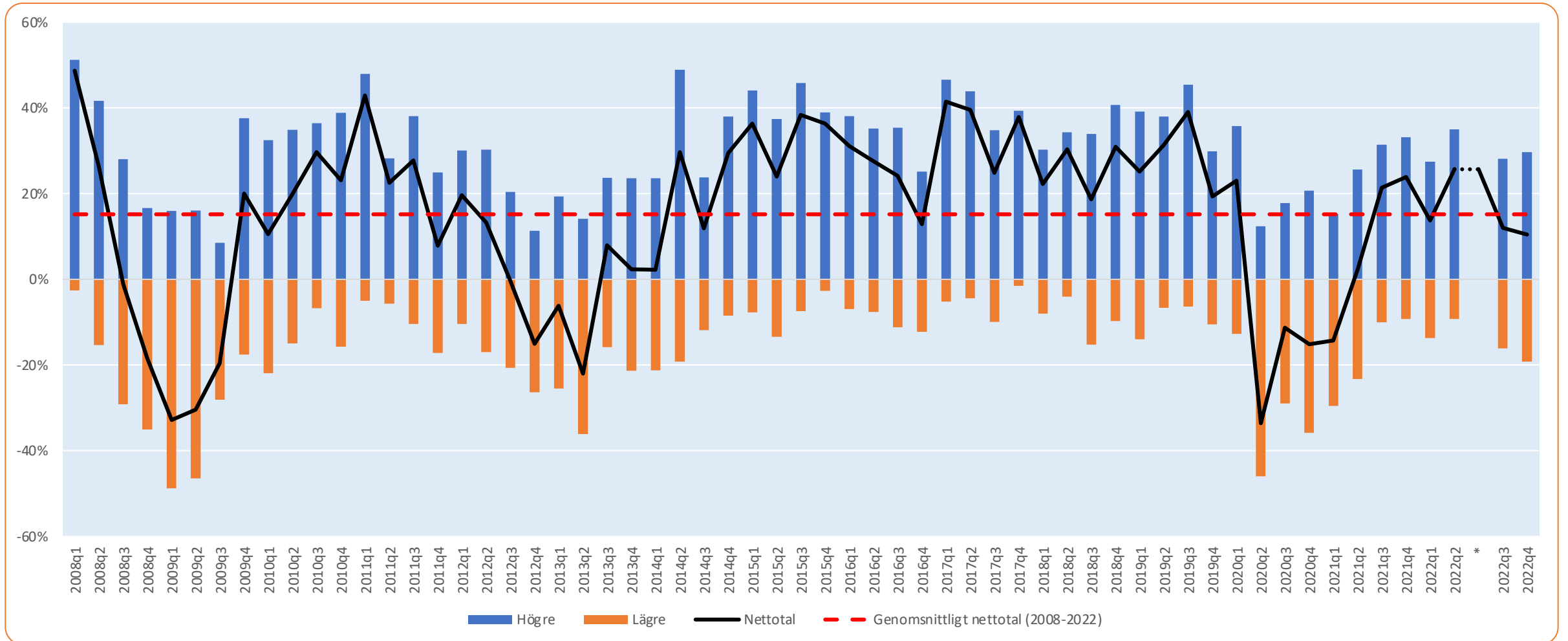

Avser andel högre, andel lägre och netttotal

\*Tidsseriebrott avser förändring från sex månaders referensperiod till tolv månader

# Investeringar

Förväntningar på kommande tolv månader



## Tror du att investeringarna för ditt företag, om tolv månader, kommer att vara...?

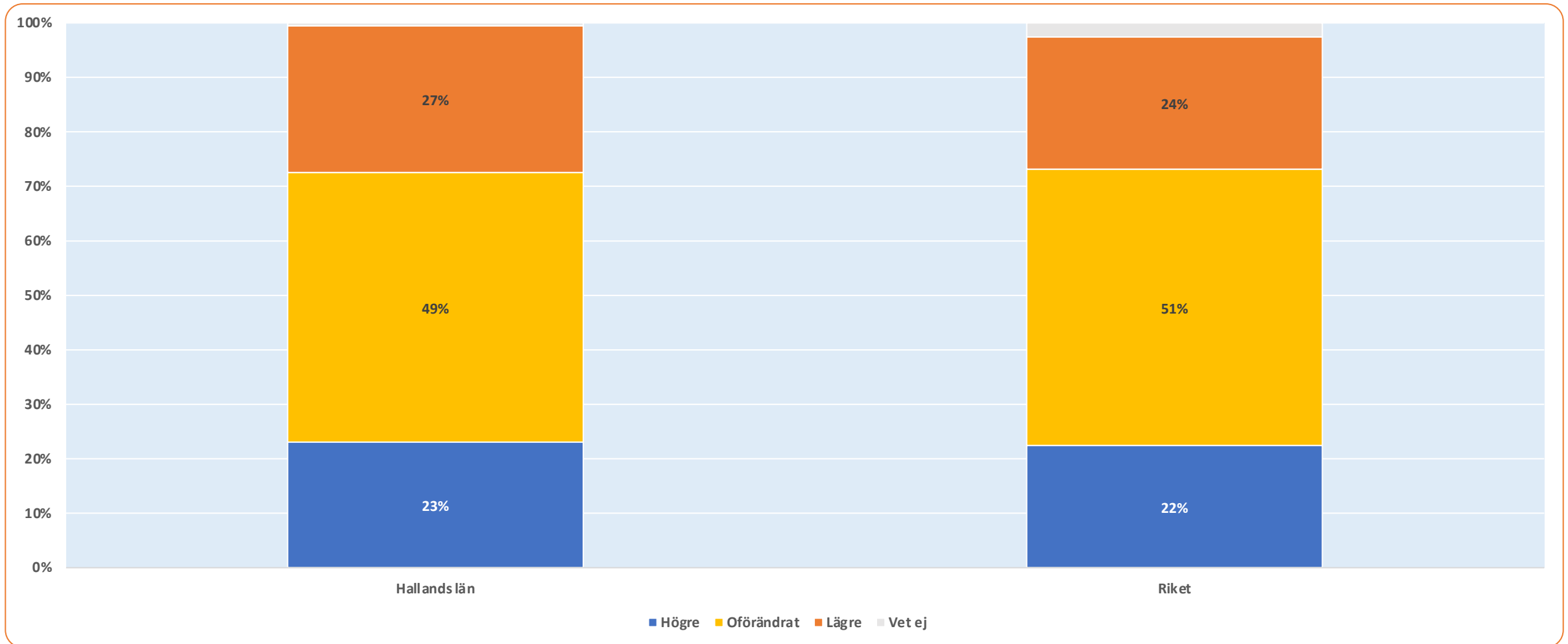



# Tror du att investeringarna för ditt företag, om tolv månader, kommer att vara...?

Fördelat på storleksklass

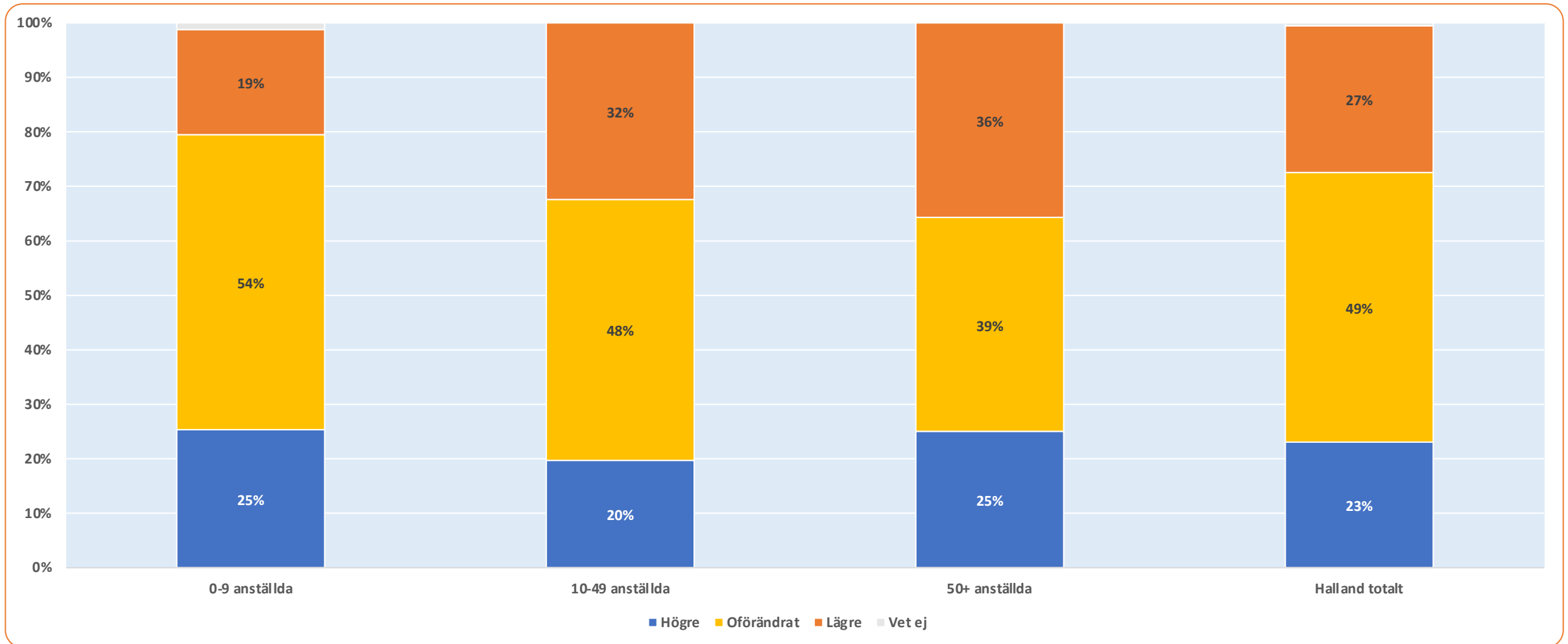

# Tror du att investeringarna för ditt företag, om tolv månader, kommer att vara...?

Fördelat på sektor

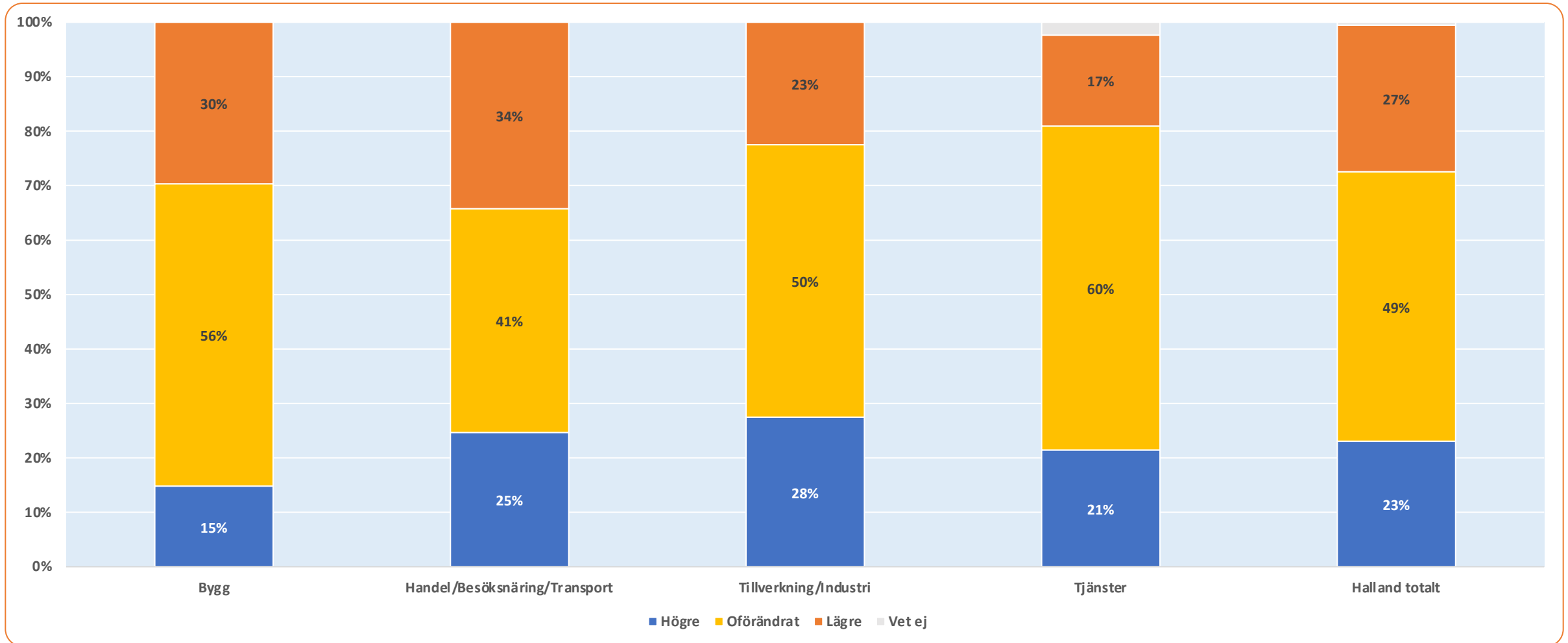

## Länsjämförelser: Tror du att investeringarna för ditt företag, om tolv månader, kommer att vara...?

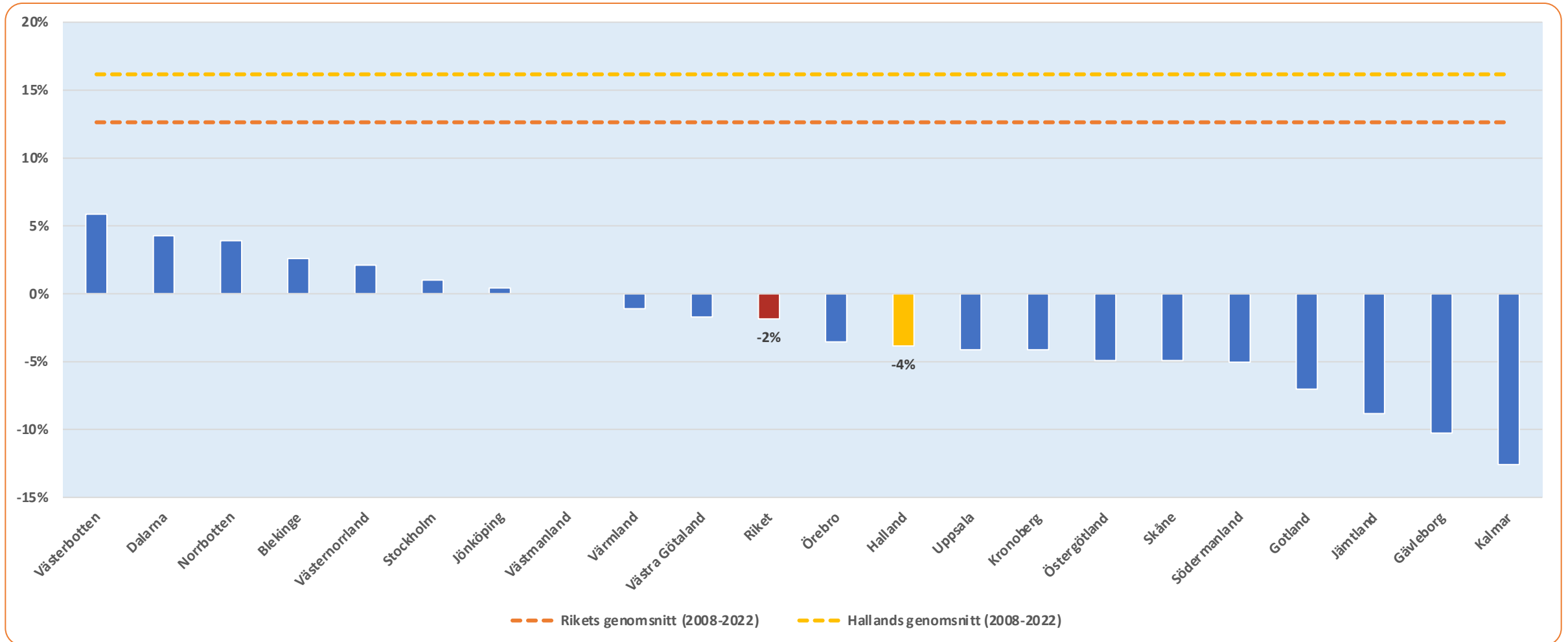

Avser netttotal = Andel högre – Andel lägre

## Tidsserie 2008-2022: Tror du att investeringarna för ditt företag, om tolv månader, kommer att vara...?

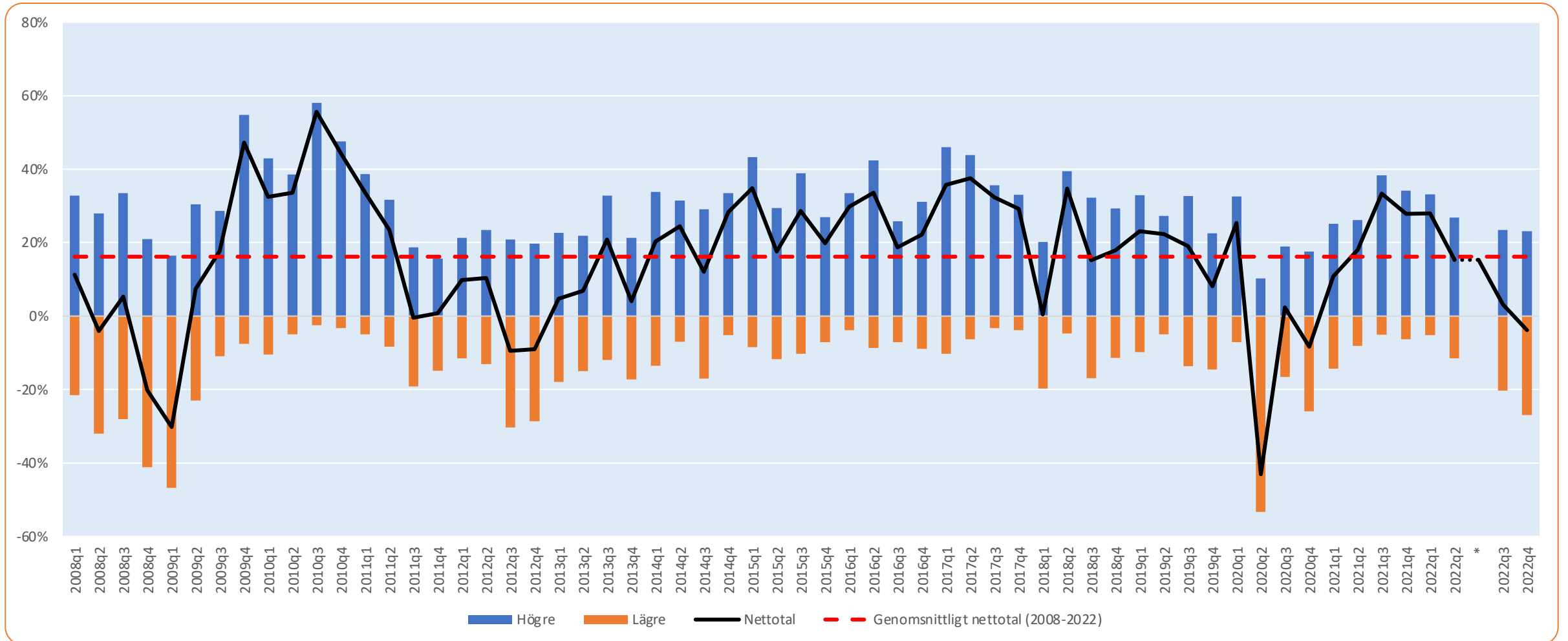

Avser andel högre, andel lägre och netttotal

\*Tidsseriebrott avser förändring från sex månaders referensperiod till tolv månader

# Antal anställda

Jämfört med för tolv månader sedan



## Jämfört med för tolv månader sedan, hur har ditt företag utvecklats vad gäller antal anställda?

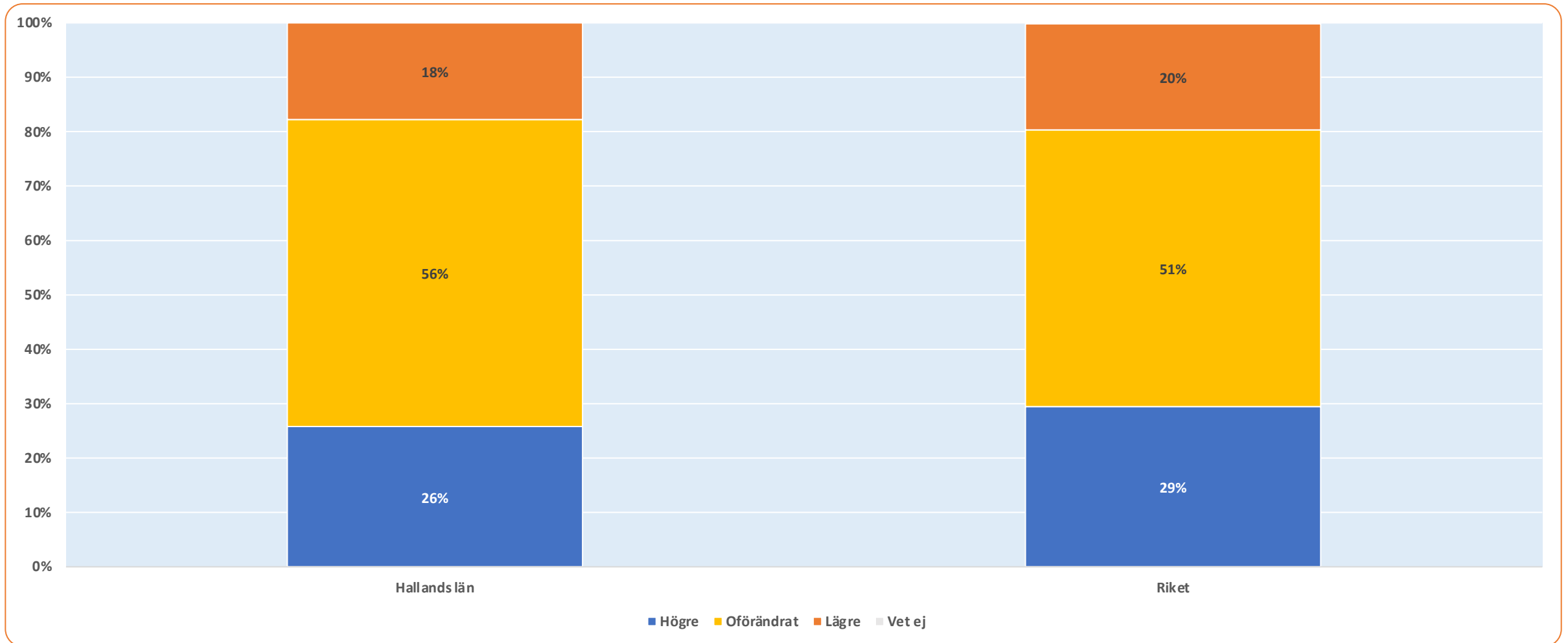

## Jämfört med för tolv månader sedan, hur har ditt företag utvecklats vad gäller antal anställda?

Fördelat på storleksklass

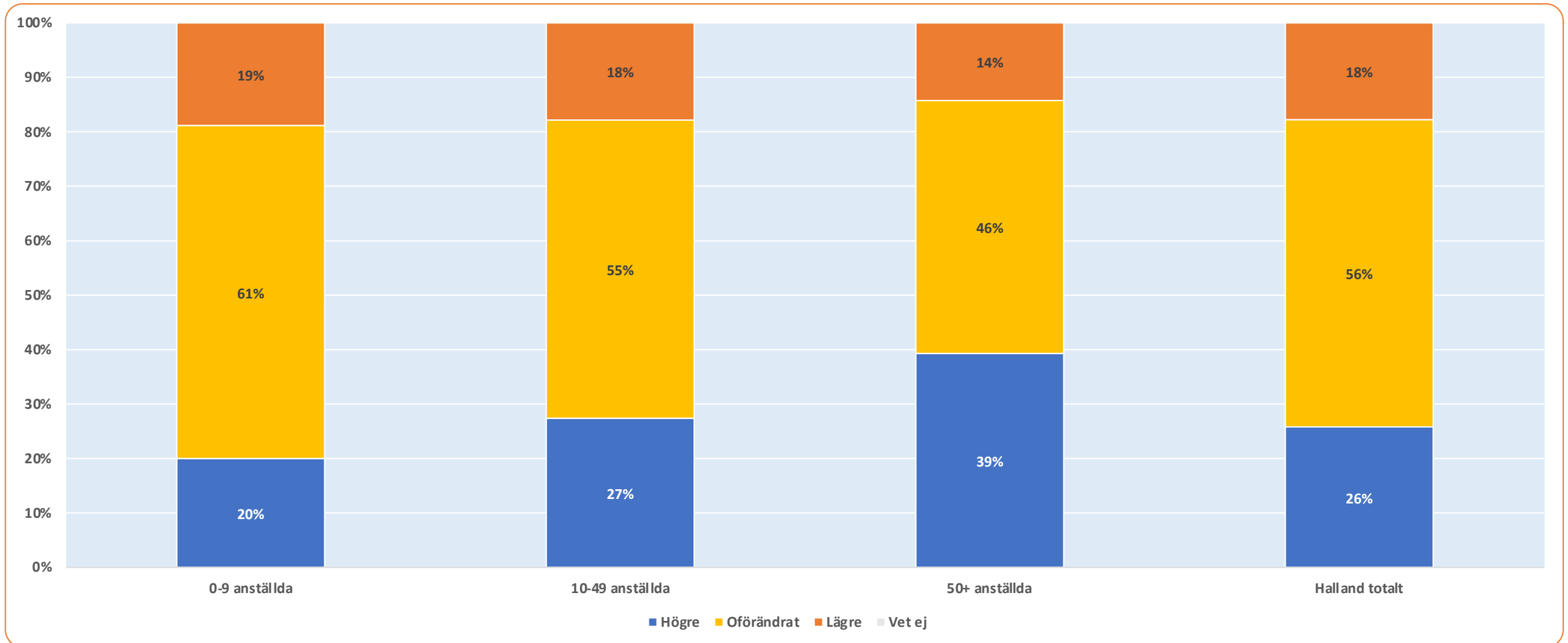

# Jämfört med för tolv månader sedan, hur har ditt företag utvecklats vad gäller antal anställda?

Fördelat på sektor

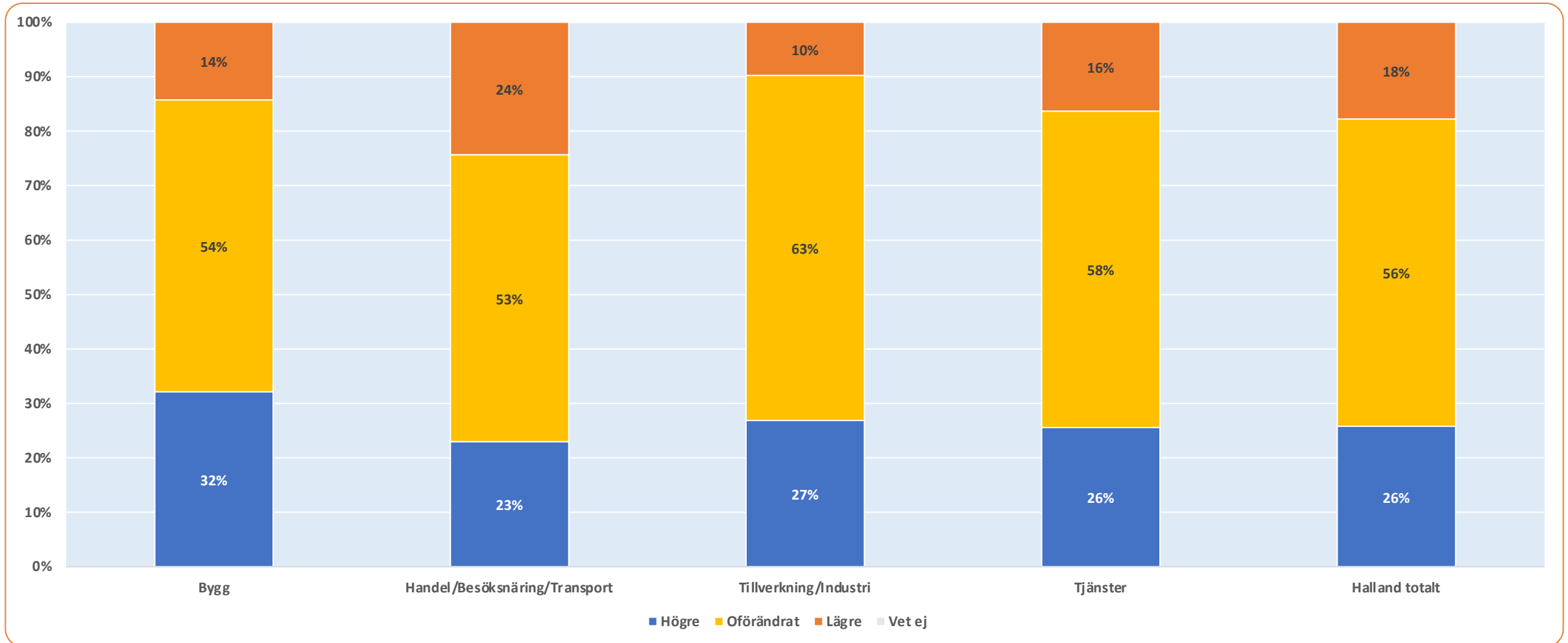



## Länsjämförelser: Jämfört med för tolv månader sedan, hur har ditt företag utvecklats vad gäller antal anställda?

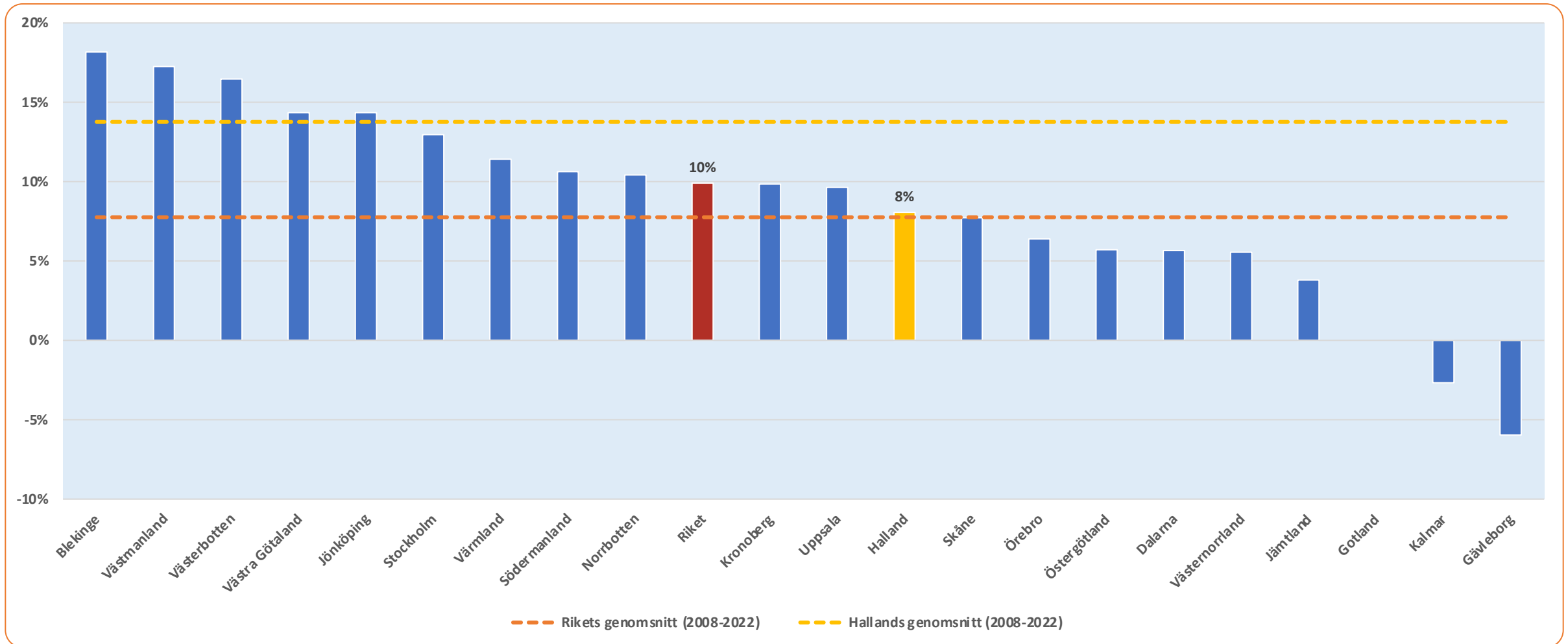

Avser netttotal = Andel högre – Andel lägre

## Tidsserie 2008-2022: Jämfört med för tolv månader sedan, hur har ditt företag utvecklats vad gäller antal anställda?

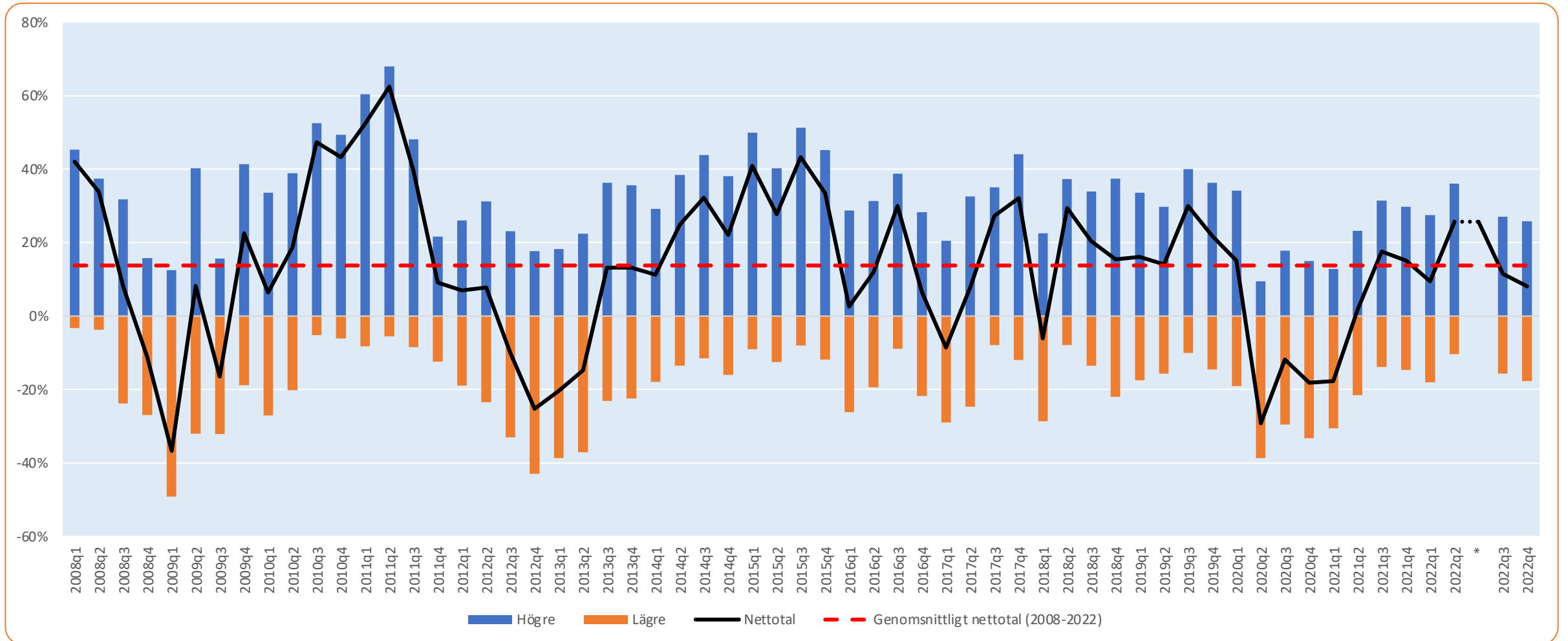

Avser andel högre, andel lägre och netttotal

\*Tidsseriebrott avser förändring från sex månaders referensperiod till tolv månader

# Antal anställda

Förväntningar på kommande tolv månader



## Tror du att antalet anställda i ditt företag, om tolv månader, kommer att vara...?

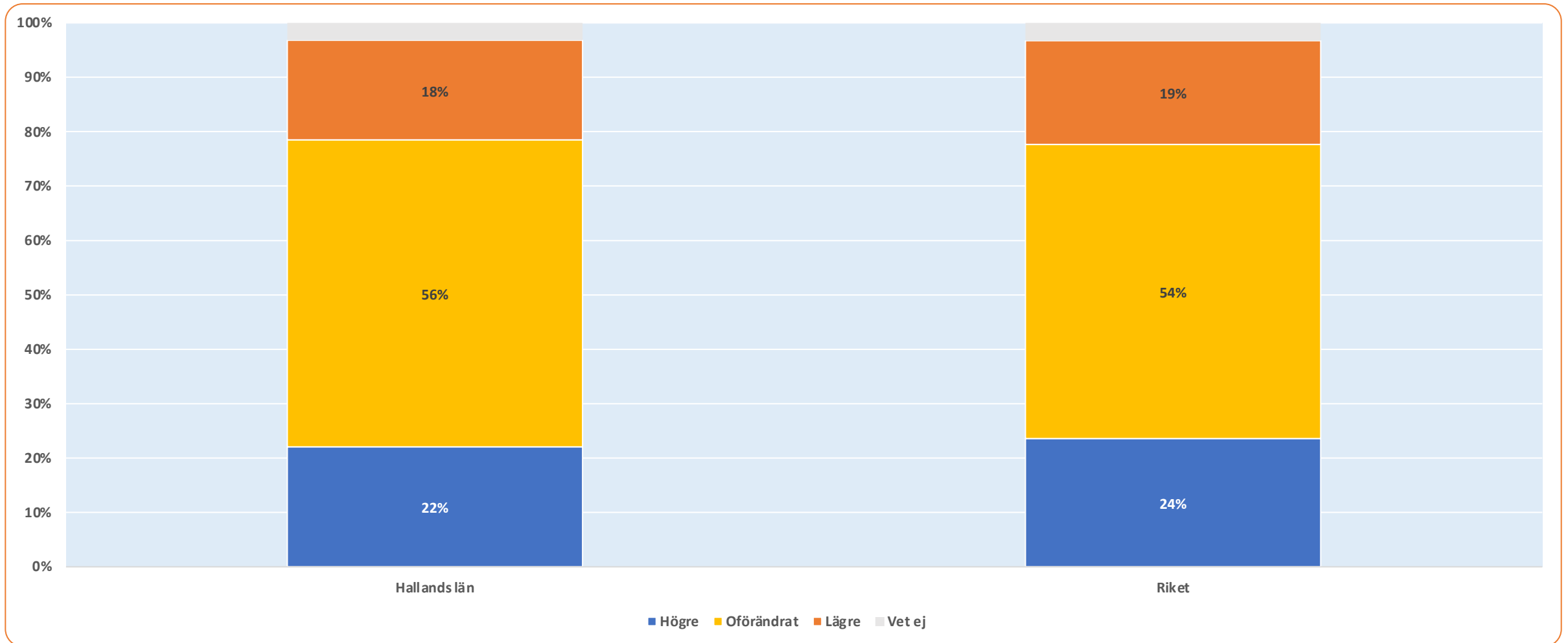

## Tror du att antalet anställda i ditt företag, om tolv månader, kommer att vara...?

Fördelat på storleksklass

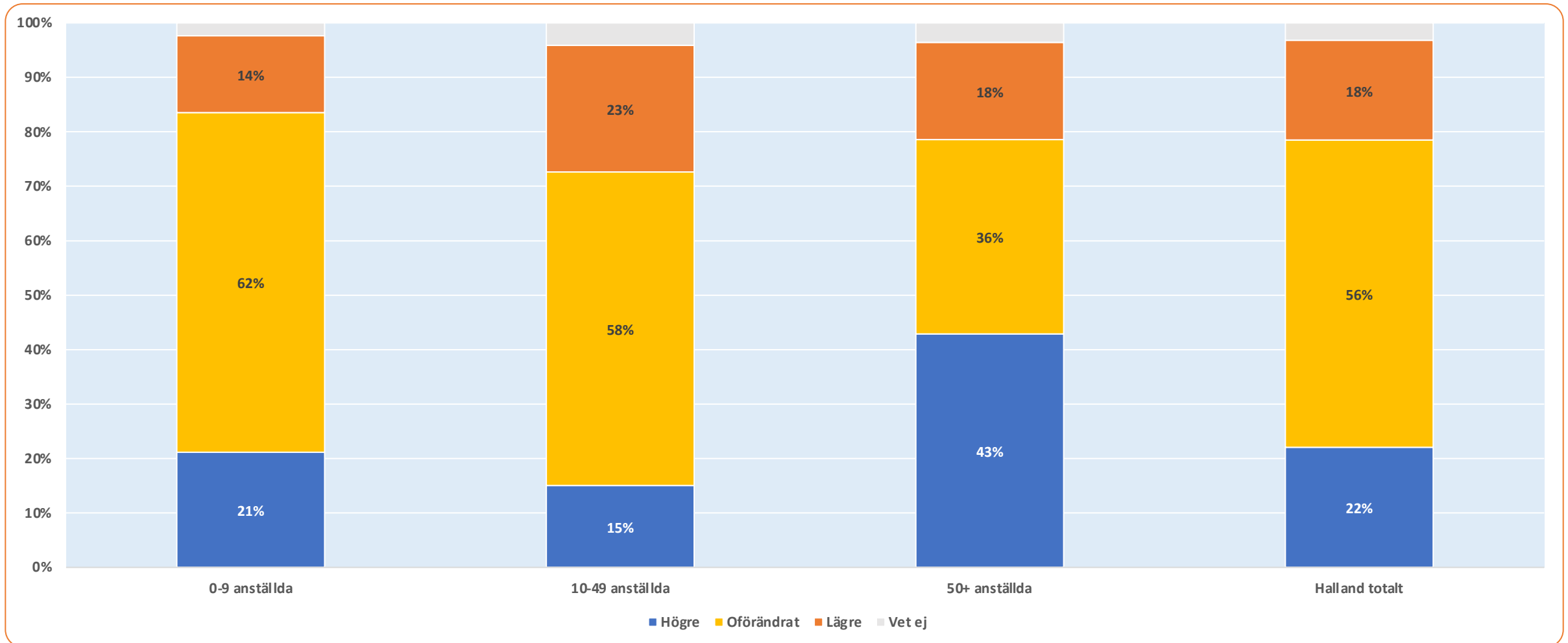

# Tror du att antalet anställda i ditt företag, om tolv månader, kommer att vara...?

Fördelat på sektor

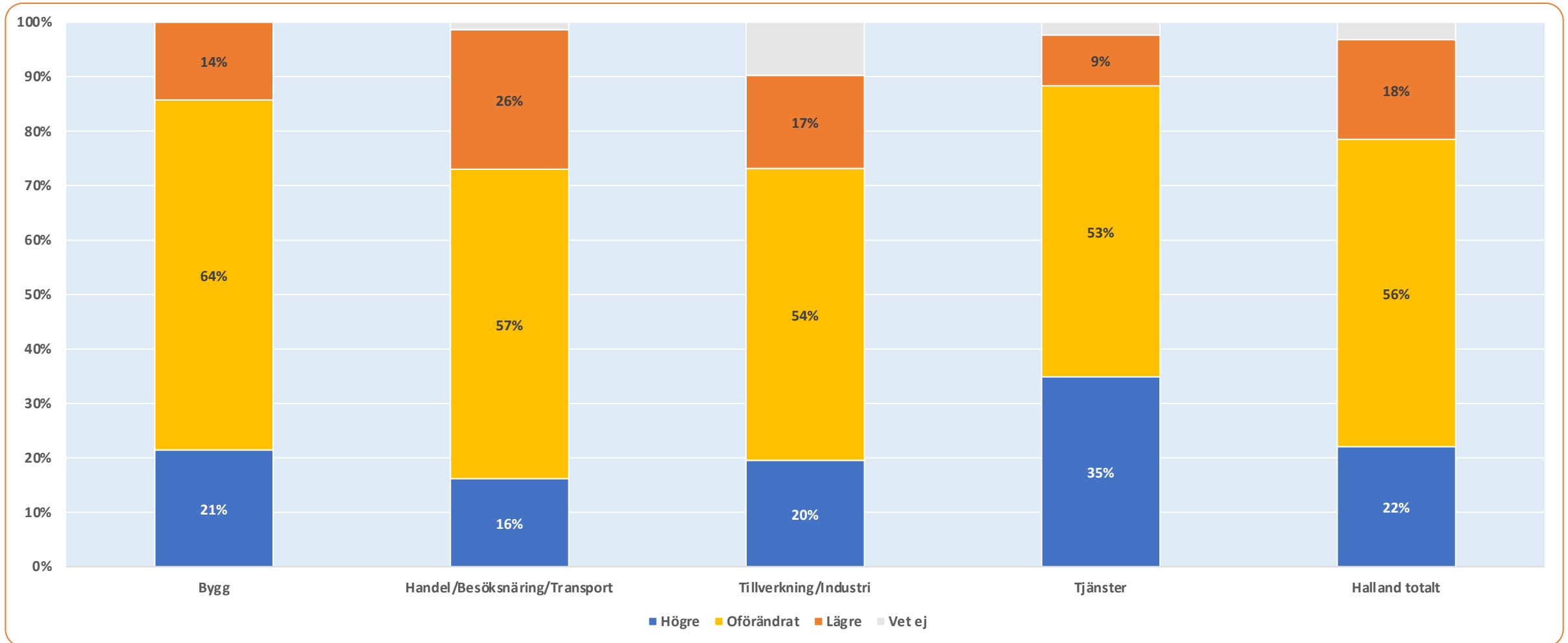

## Länsjämförelser: Tror du att antalet anställda i ditt företag, om tolv månader, kommer att vara...?

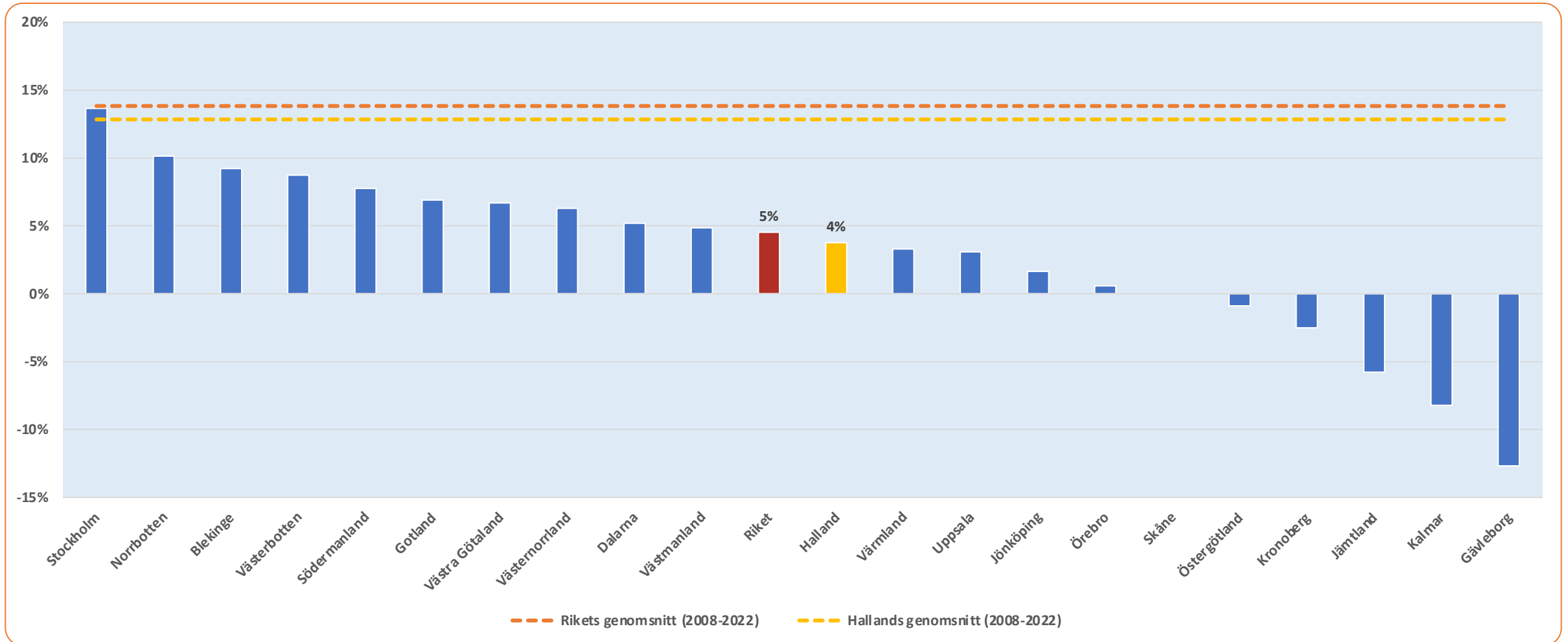

Avser netttotal = Andel högre – Andel lägre

## Tidsserie 2008-2022: Tror du att antalet anställda i ditt företag, om tolv månader, kommer att vara...?

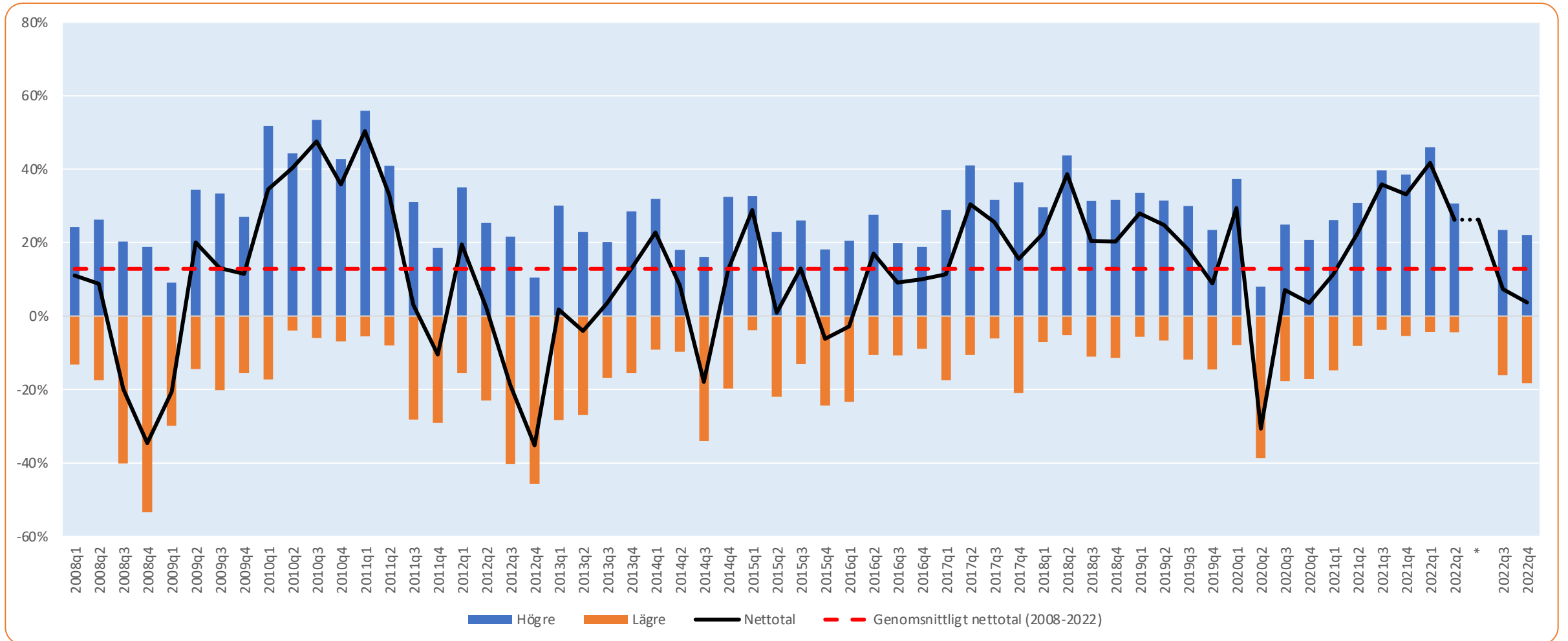

Avser andel högre, andel lägre och netttotal

\*Tidsseriebrott avser förändring från sex månaders referensperiod till tolv månader