

Företagarpanelen Q1-2021

Konjunkturen – Jönköpings län

Om undersökningen

Urval

505 medlemsföretag i Svenskt Näringslivs
Företagarpanel

Antal svarande/Svarsfrekvens

217 svarande företag

43 procent svarsfrekvens

Insamlingsmetod

Internetundersökning via e-post

Mätperiod

19 januari – 5 februari 2021

Svarande företag

Fördelat på storleksklass

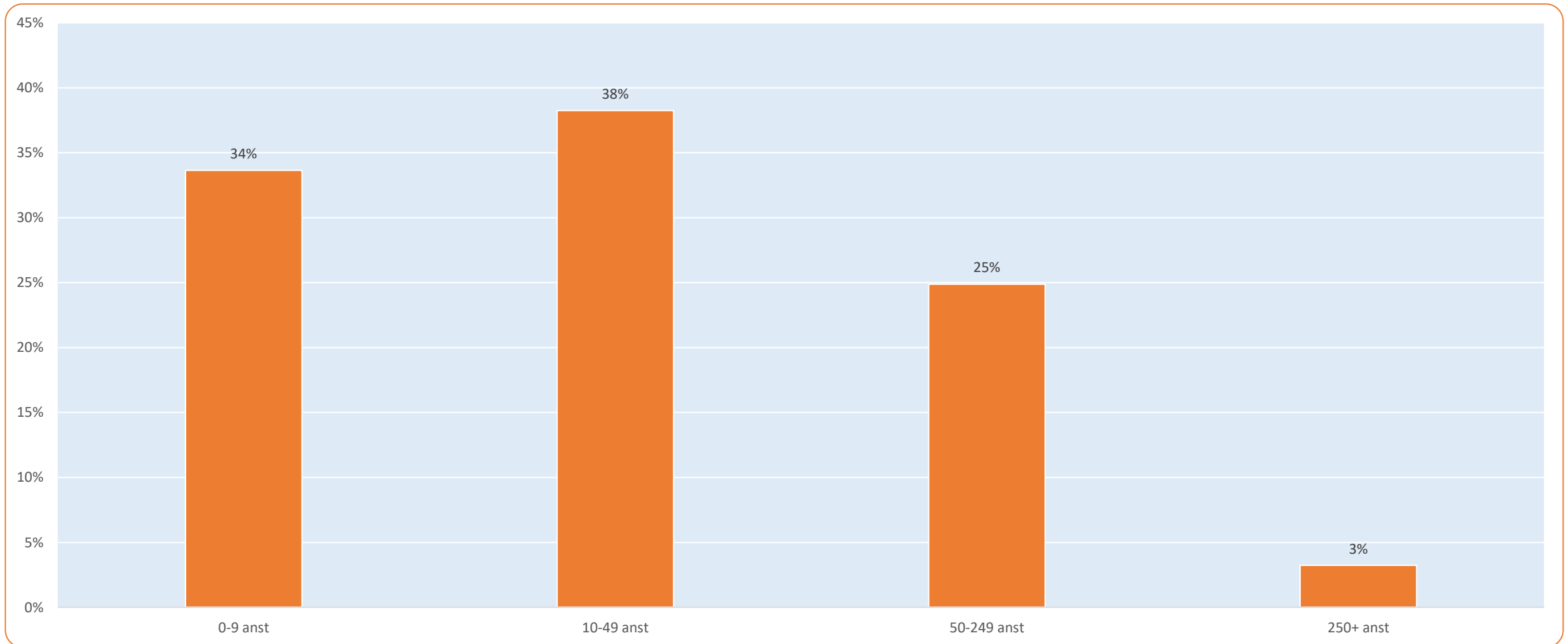

Svarande företag

Fördelat på sektor

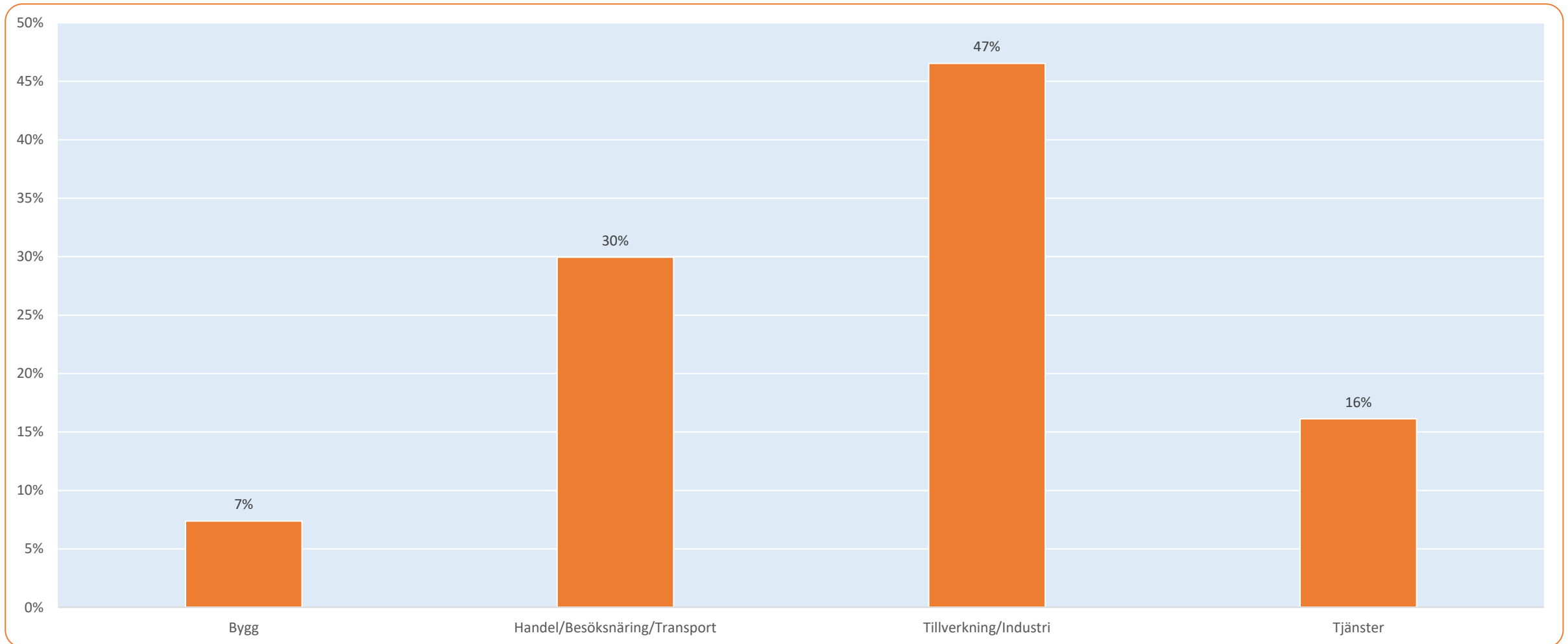

Försäljning/Produktion

Jämfört med för sex månader sedan

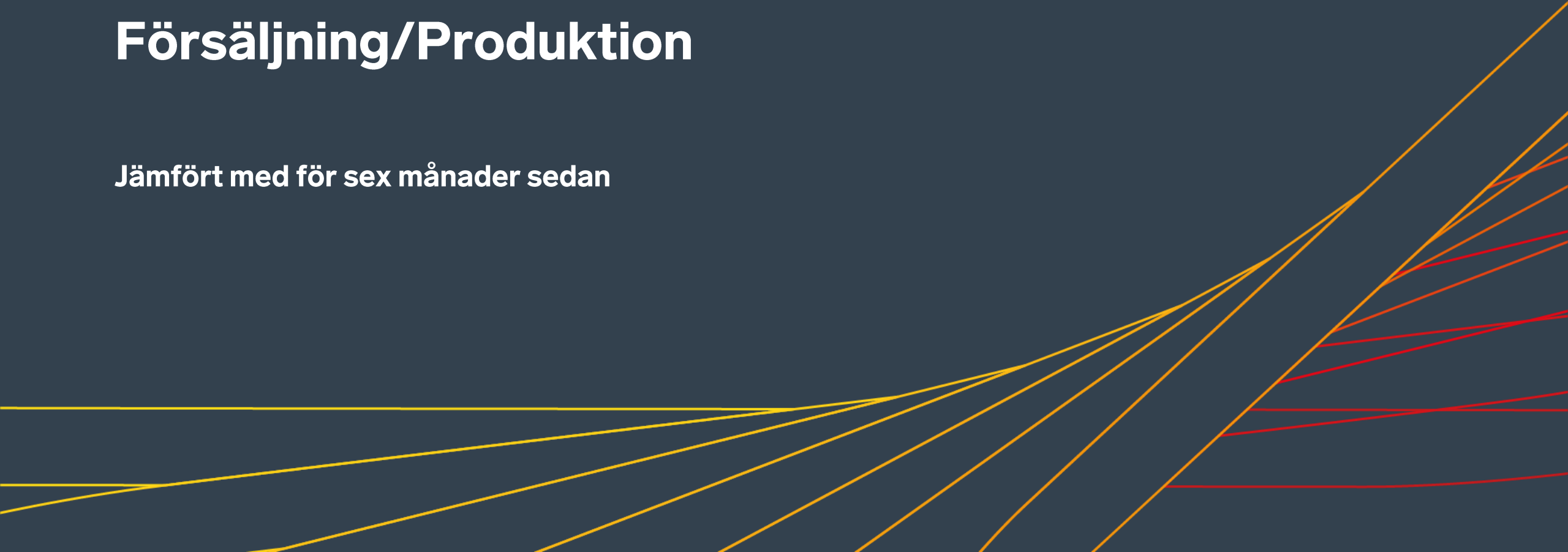

Jämfört med för sex månader sedan, hur har ditt företag utvecklats vad gäller produktion/försäljningsvolym?

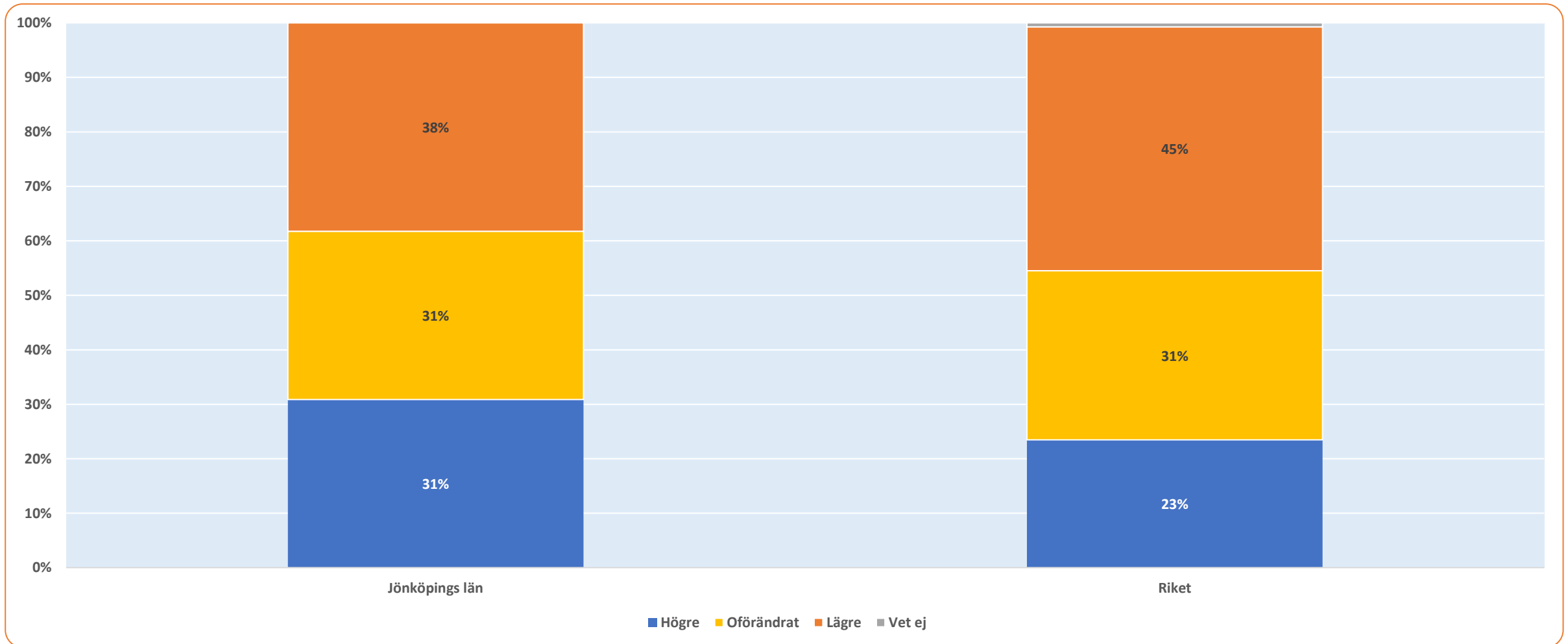

Jämfört med för sex månader sedan, hur har ditt företag utvecklats vad gäller produktion/försäljningsvolym?

Fördelat på storleksklass

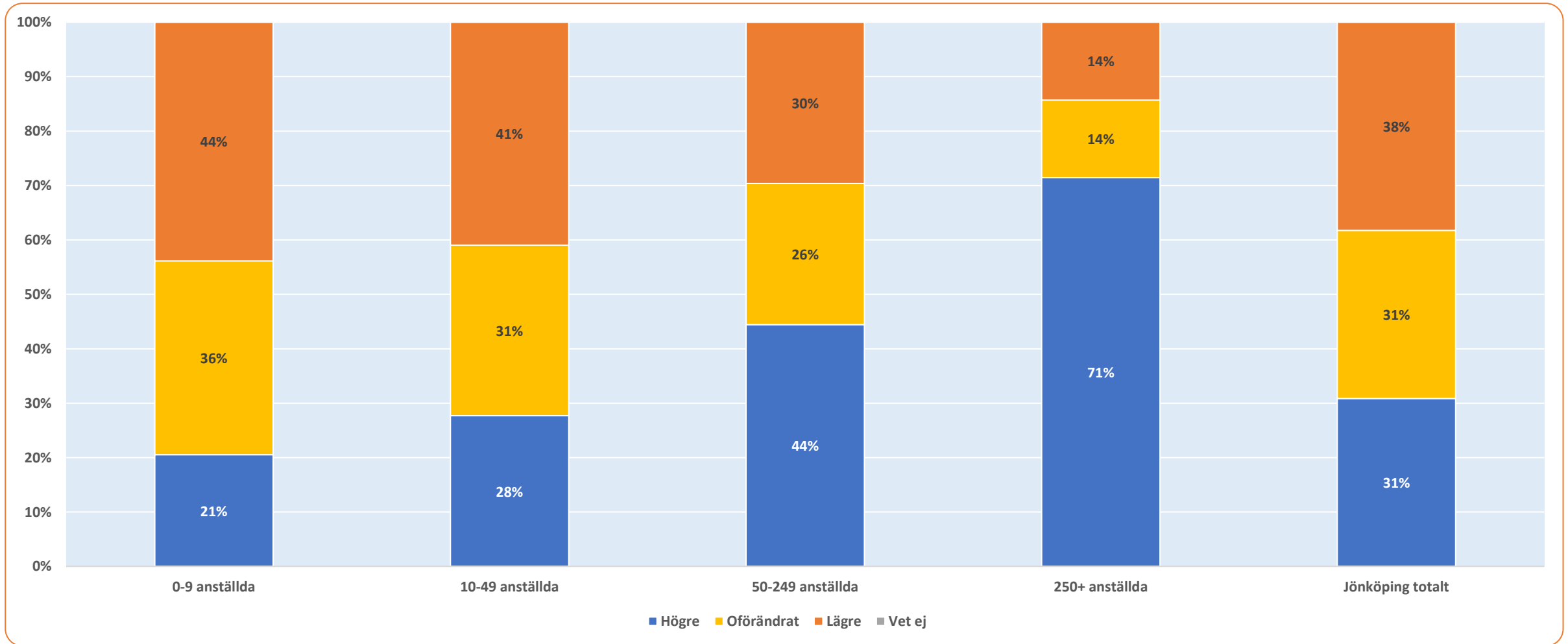

Jämfört med för sex månader sedan, hur har ditt företag utvecklats vad gäller produktion/försäljningsvolym?

Fördelat på sektor

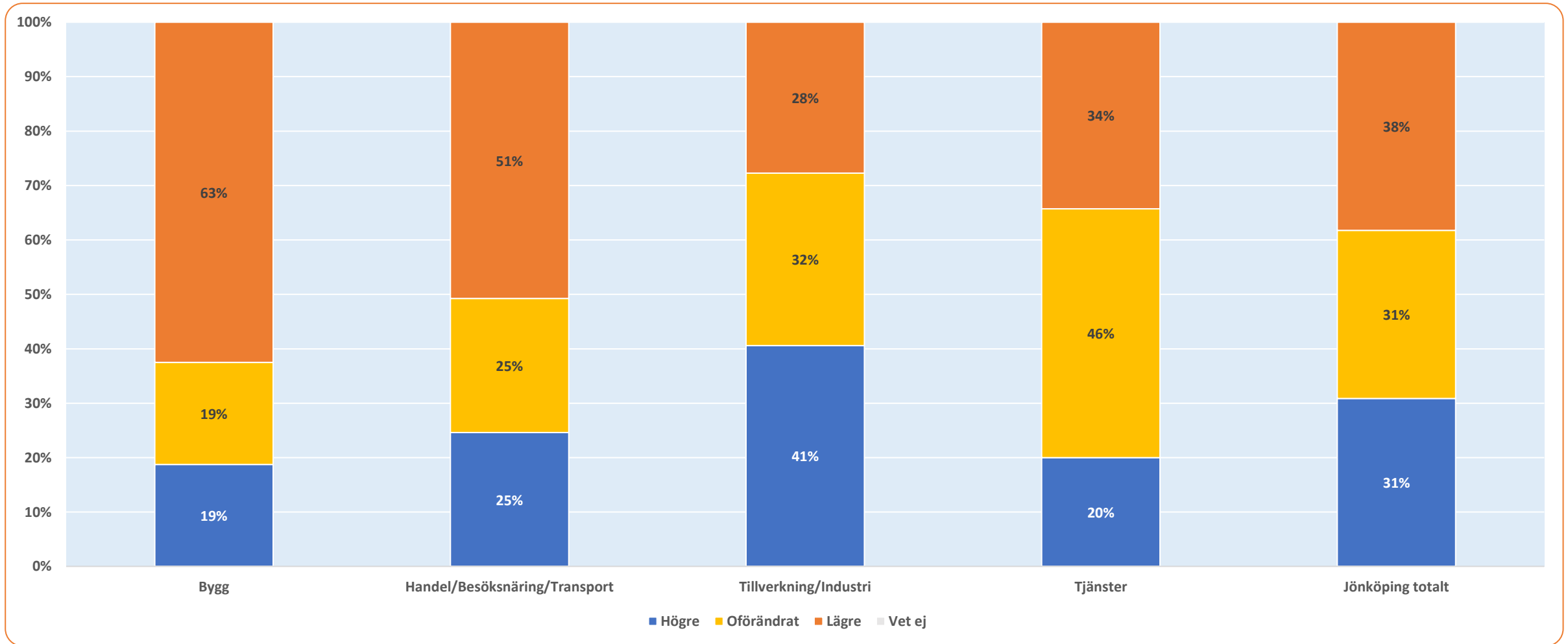

Länsjämförelser: Jämfört med för sex månader sedan, hur har ditt företag utvecklats vad gäller produktion/försäljningsvolym?

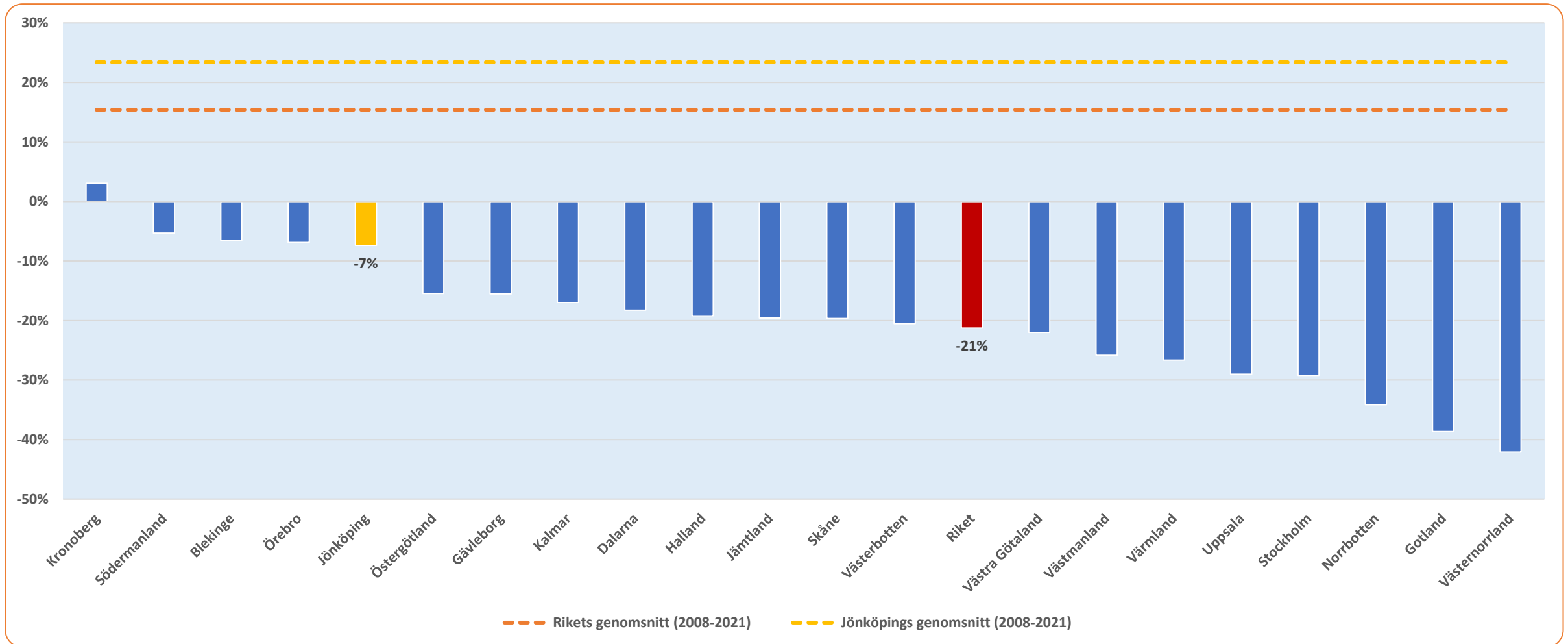

Tidsserie 2008-2021: Jämfört med för sex månader sedan, hur har ditt företag utvecklats vad gäller produktion/försäljningsvolym?

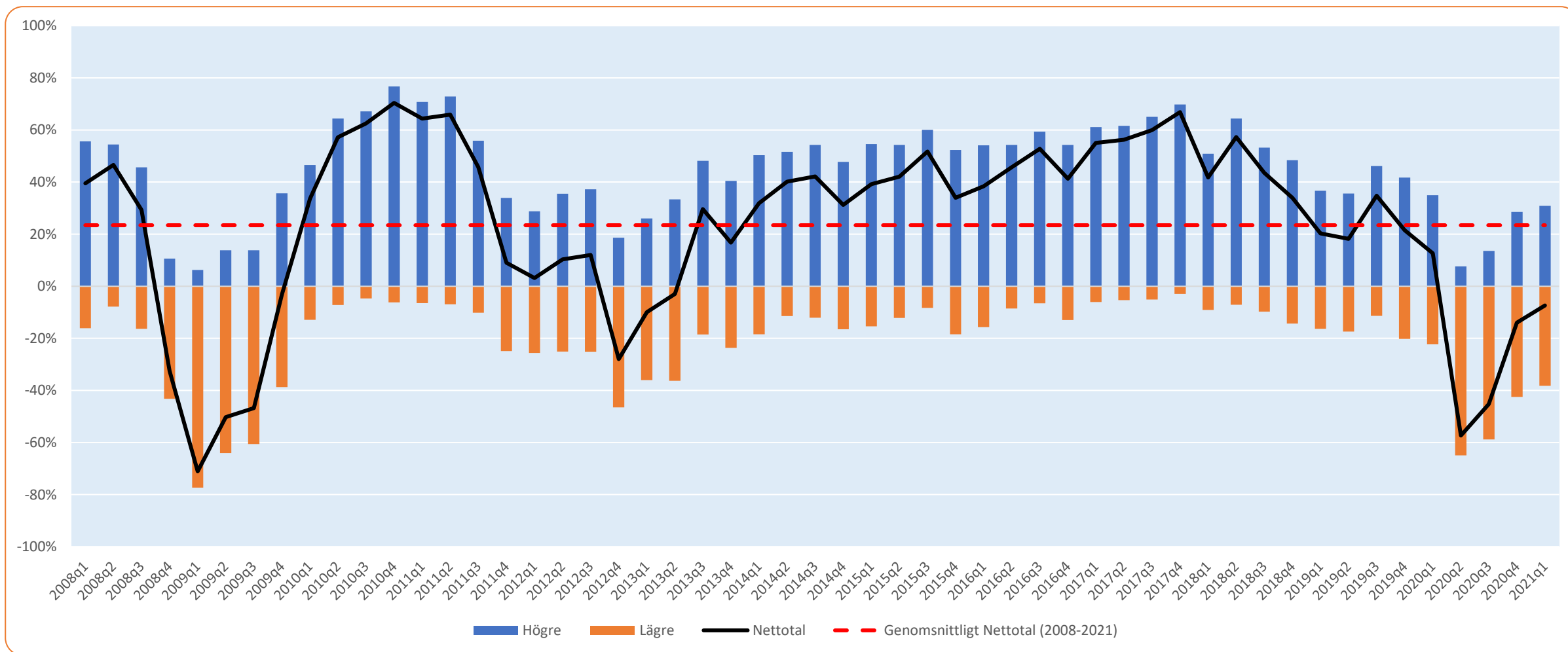

Avser andel högre, andel lägre och netttotal

Försäljning/Produktion

Förväntningar på kommande sex månader



Tror du att produktionen/försäljningsvolymen i ditt företag, om sex månader, kommer att vara...?

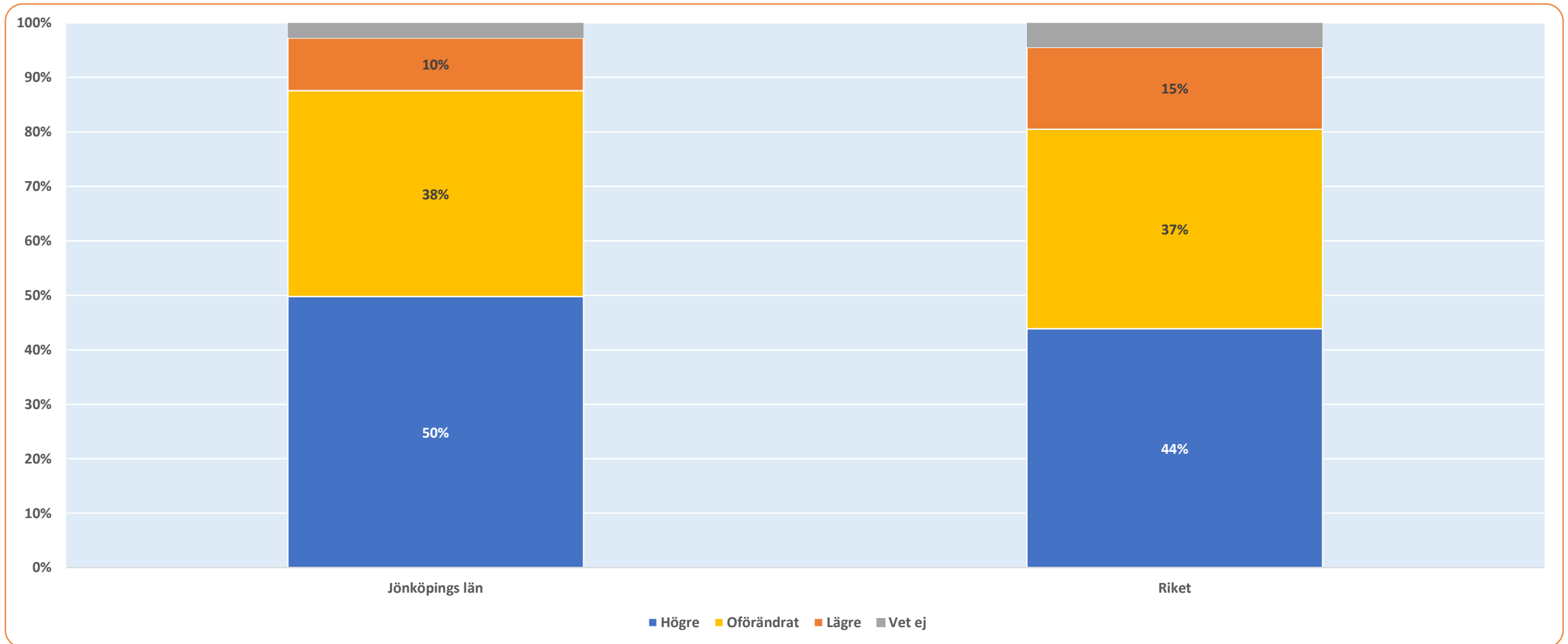

Tror du att produktionen/försäljningsvolymen i ditt företag, om sex månader, kommer att vara...?

Fördelat på storleksklass

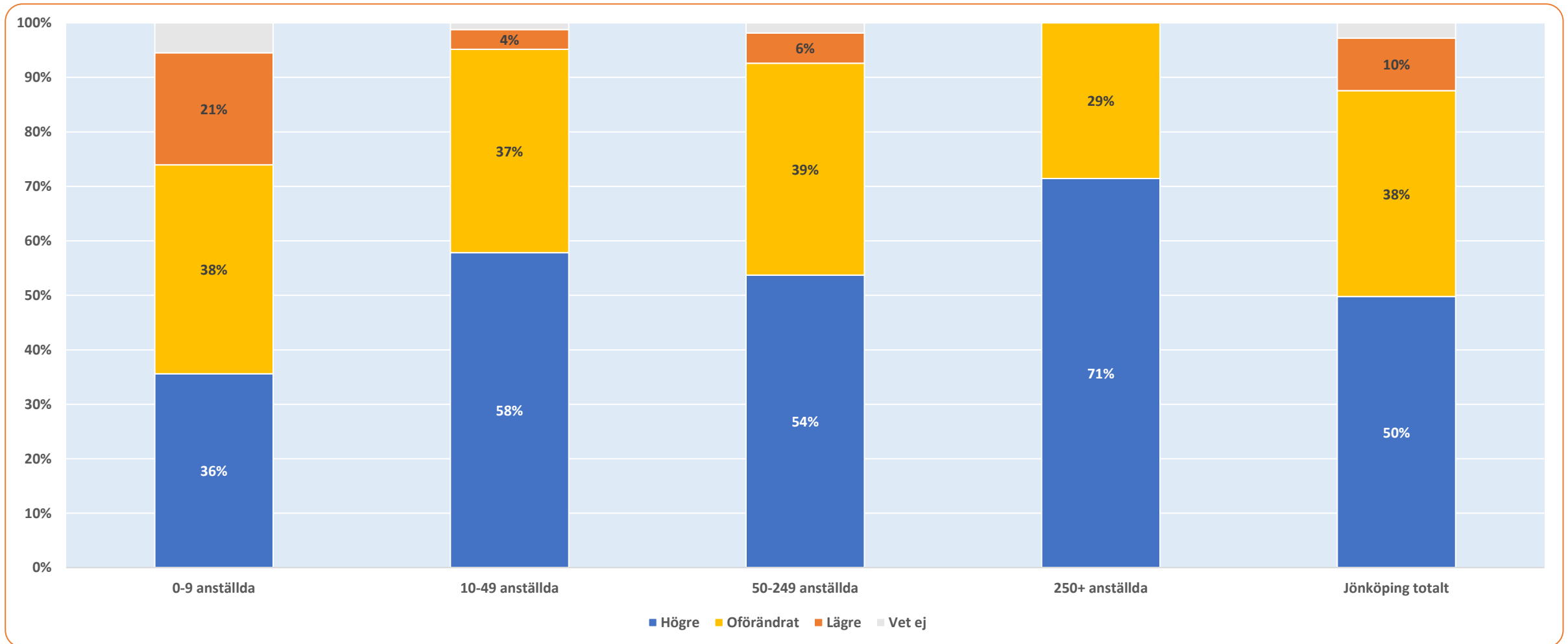

Tror du att produktionen/försäljningsvolymen i ditt företag, om sex månader, kommer att vara...?

Fördelat på sektor

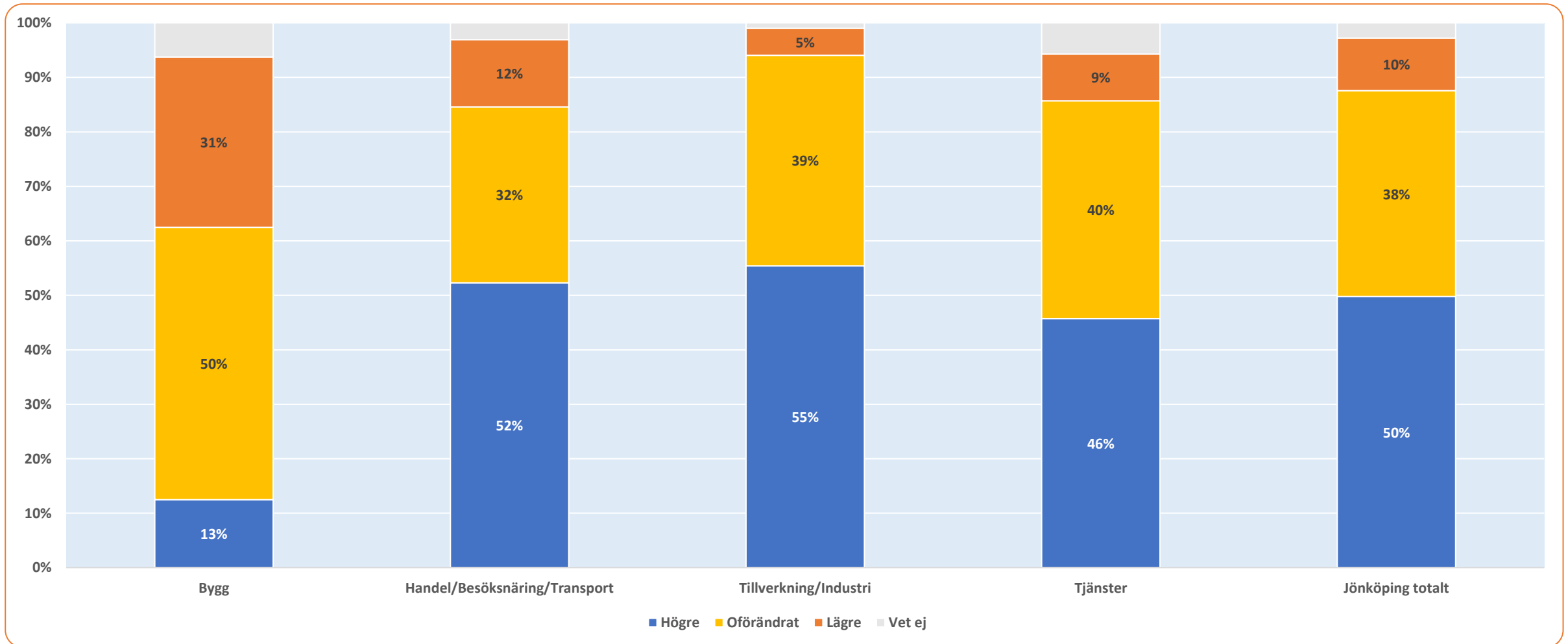

Länsjämförelser: Tror du att produktionen/försäljningsvolymen i ditt företag, om sex månader, kommer att vara...?

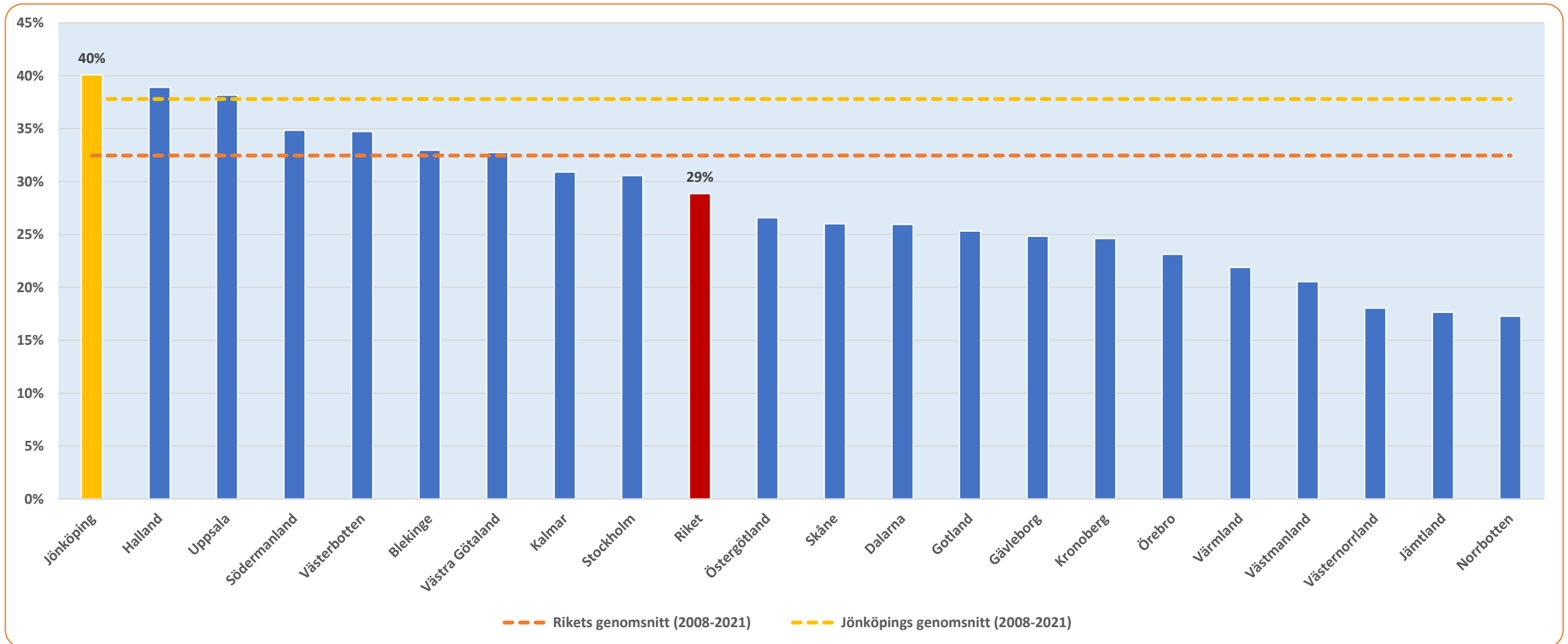

Avser netttotal = Andel högre – Andel lägre

Tidsserie 2008-2021: Tror du att produktionen/försäljningsvolymen i ditt företag, om sex månader, kommer att vara...?

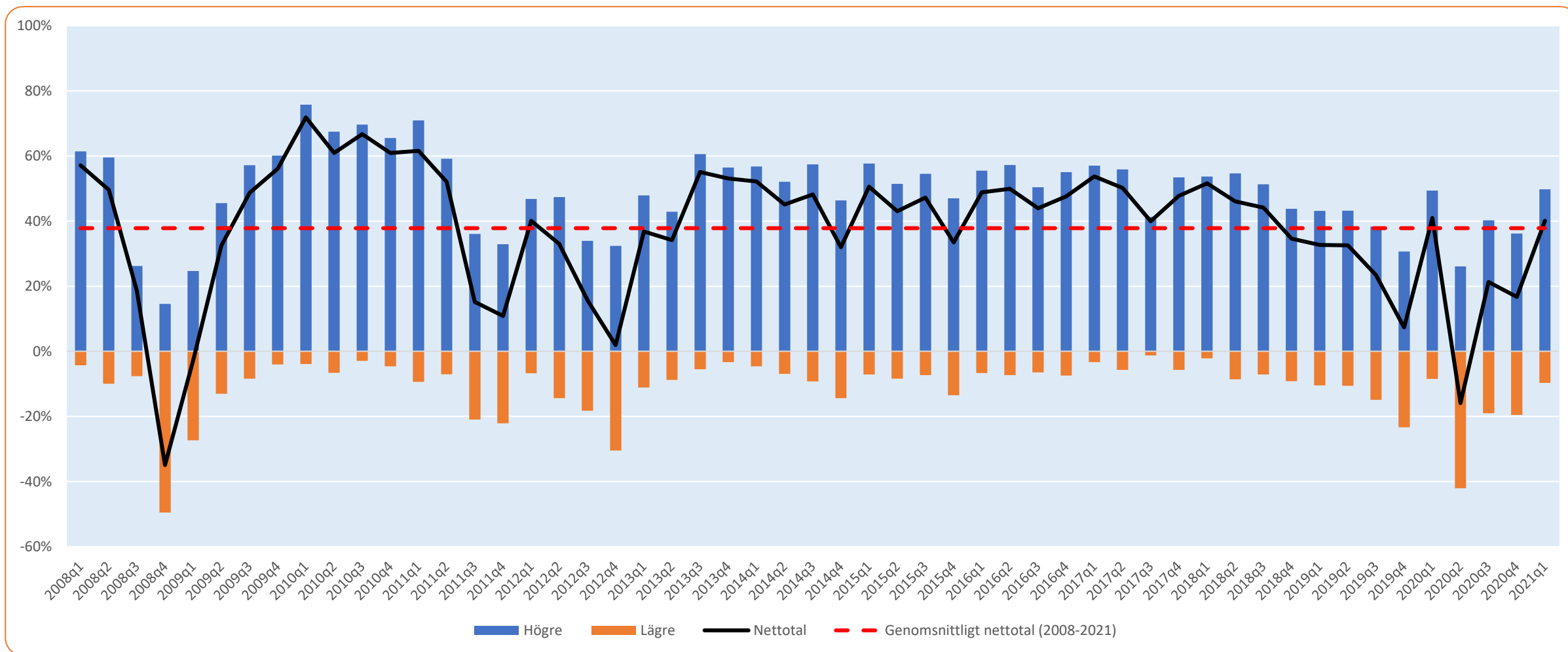

Avser andel högre, andel lägre och netttotal

Investeringar

Jämfört med för sex månader sedan



Jämfört med för sex månader sedan, hur har ditt företag utvecklats vad gäller investeringar?

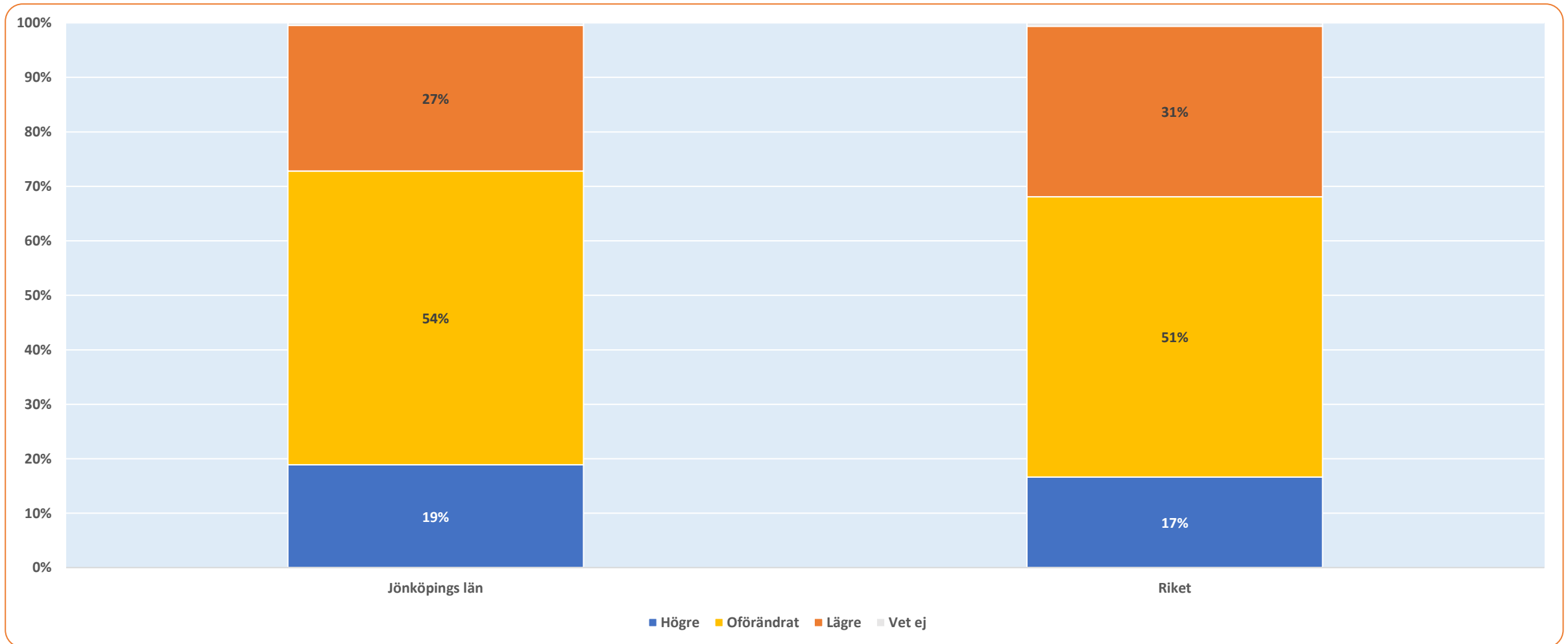

Jämfört med för sex månader sedan, hur har ditt företag utvecklats vad gäller investeringar?

Fördelat på storleksklass

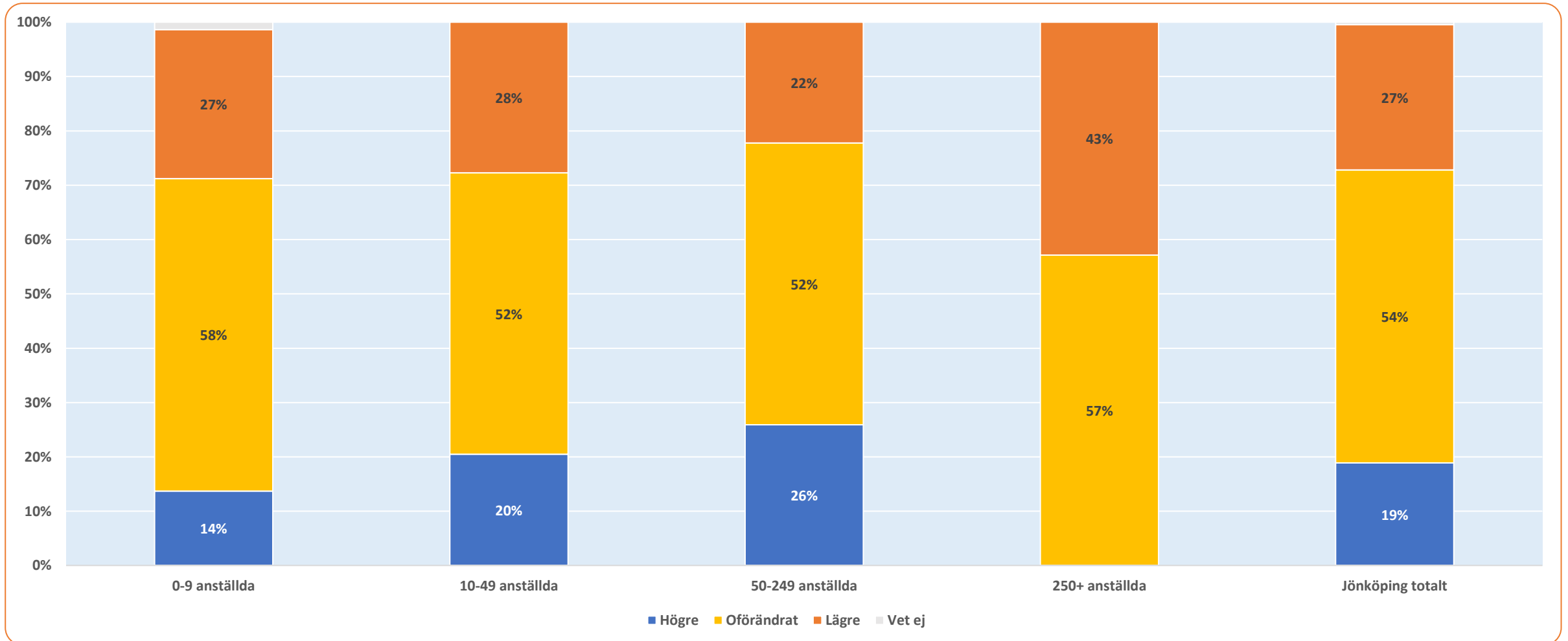

Jämfört med för sex månader sedan, hur har ditt företag utvecklats vad gäller investeringar?

Fördelat på sektor

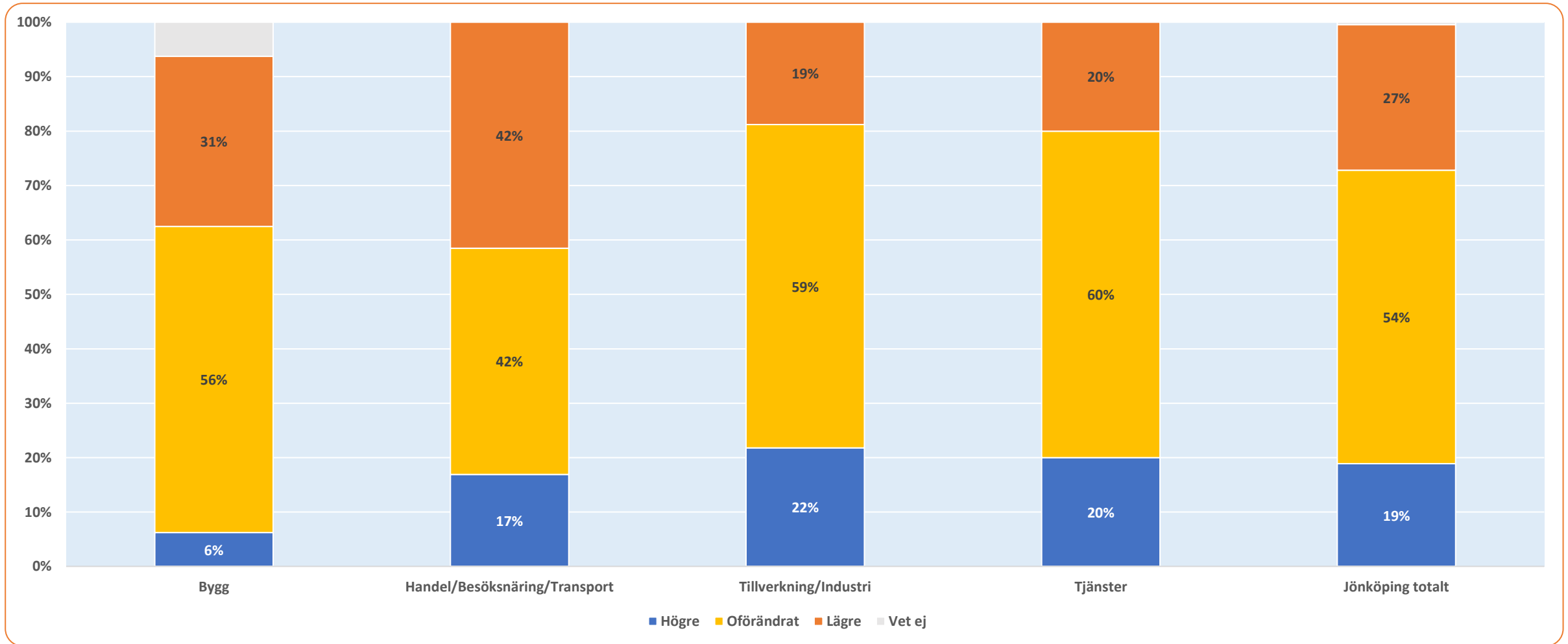

Länsjämförelser: Jämfört med för sex månader sedan, hur har ditt företag utvecklats vad gäller investeringar?

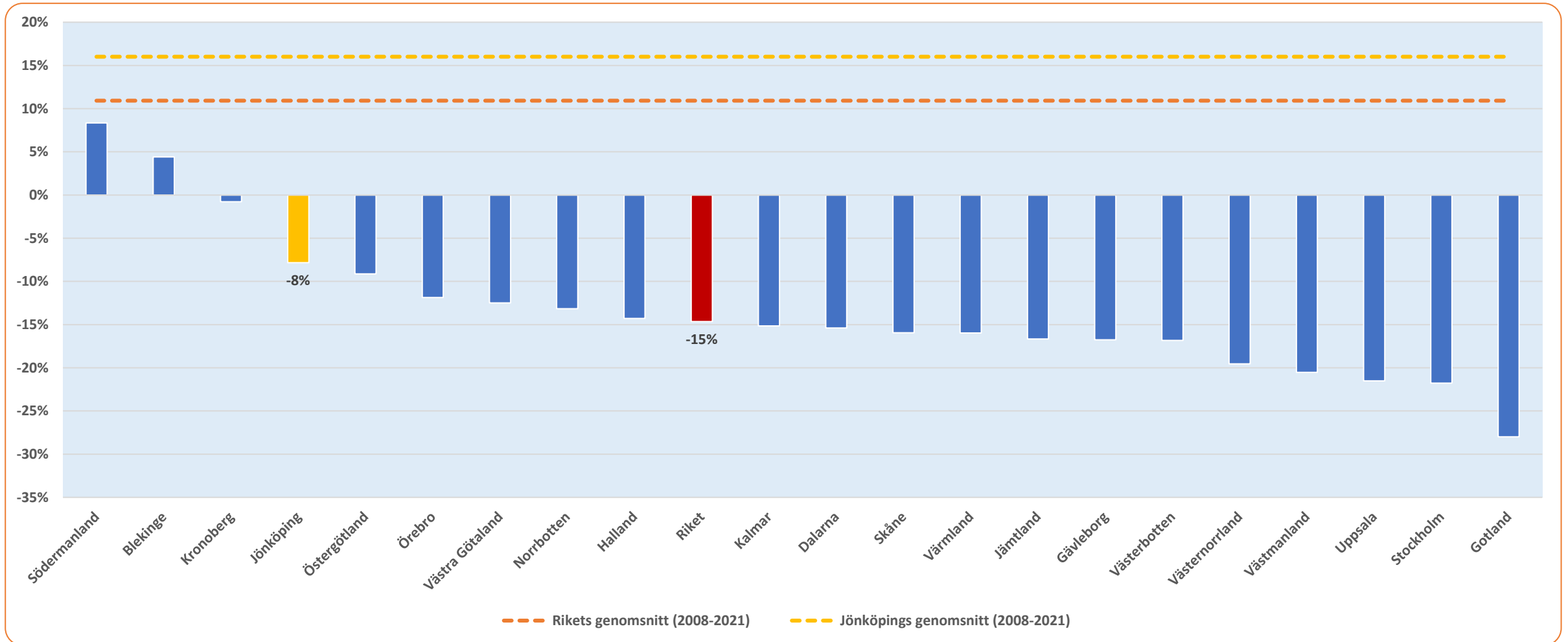

Avser netttotal = Andel högre – Andel lägre

Tidsserie 2008-2021: Jämfört med för sex månader sedan, hur har ditt företag utvecklats vad gäller investeringar?

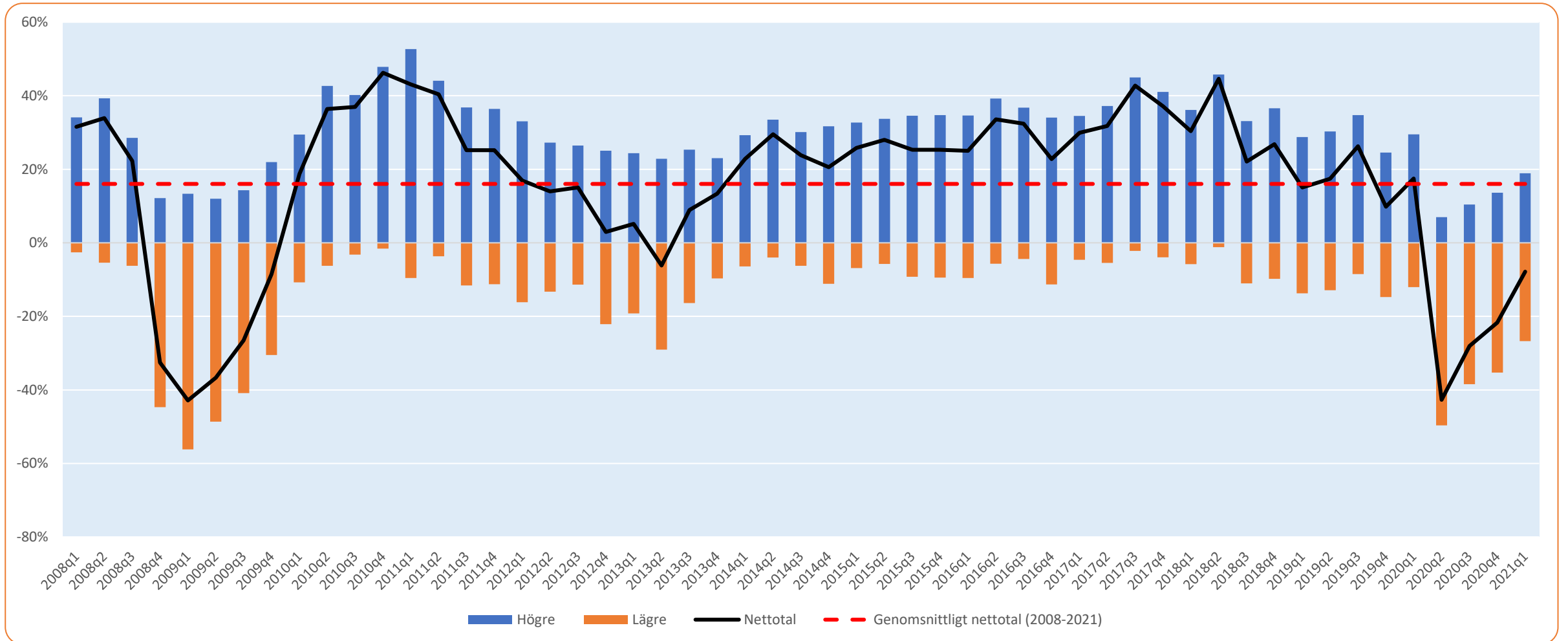

Avser andel högre, andel lägre och netttotal

Investeringar

Förväntningar på kommande sex månader



Tror du att investeringarna för ditt företag, om sex månader, kommer att vara...?

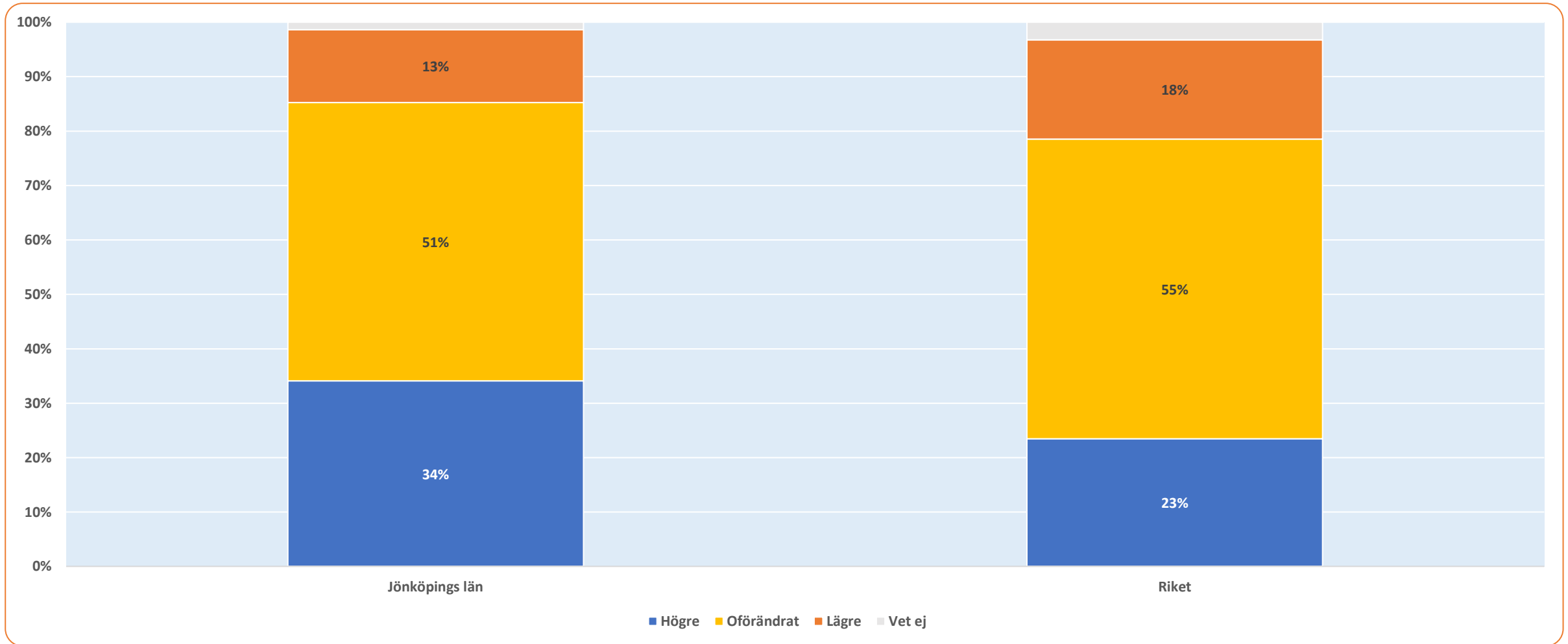

Tror du att investeringarna för ditt företag, om sex månader, kommer att vara...?

Fördelat på storleksklass

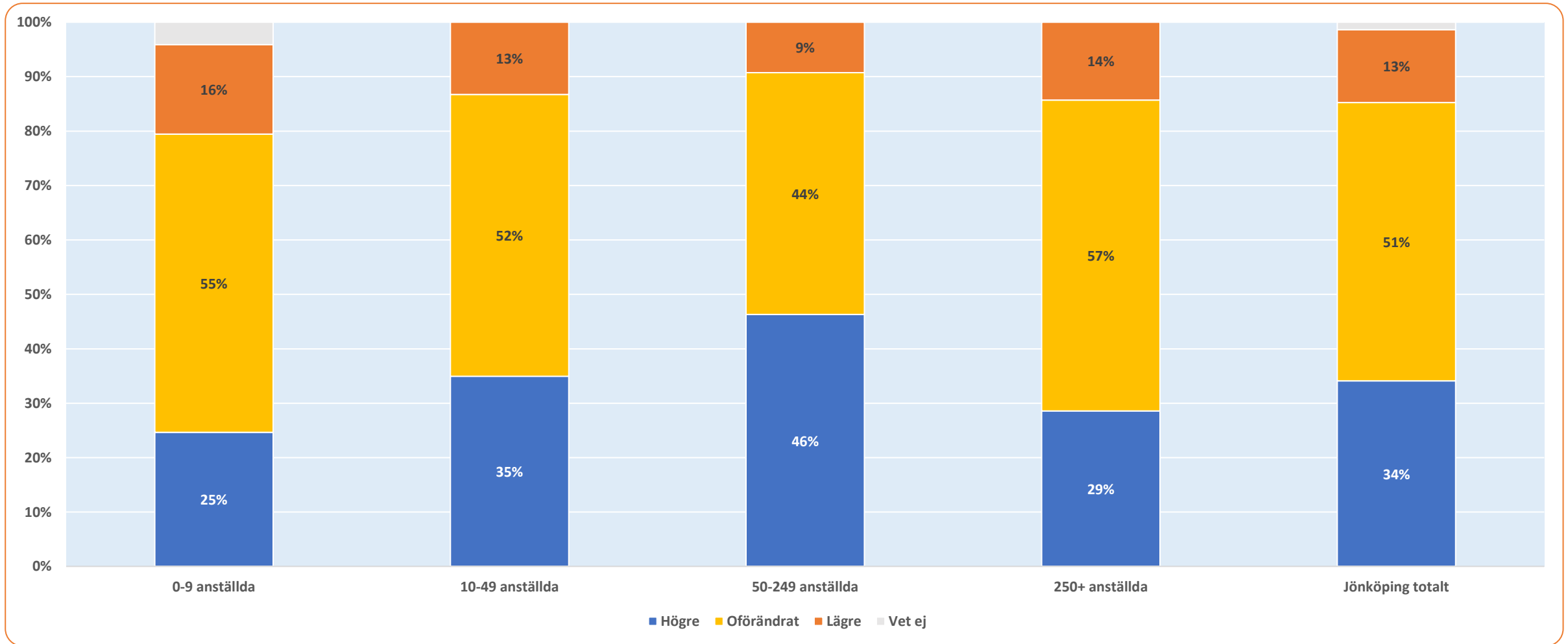

Tror du att investeringarna för ditt företag, om sex månader, kommer att vara...?

Fördelat på sektor

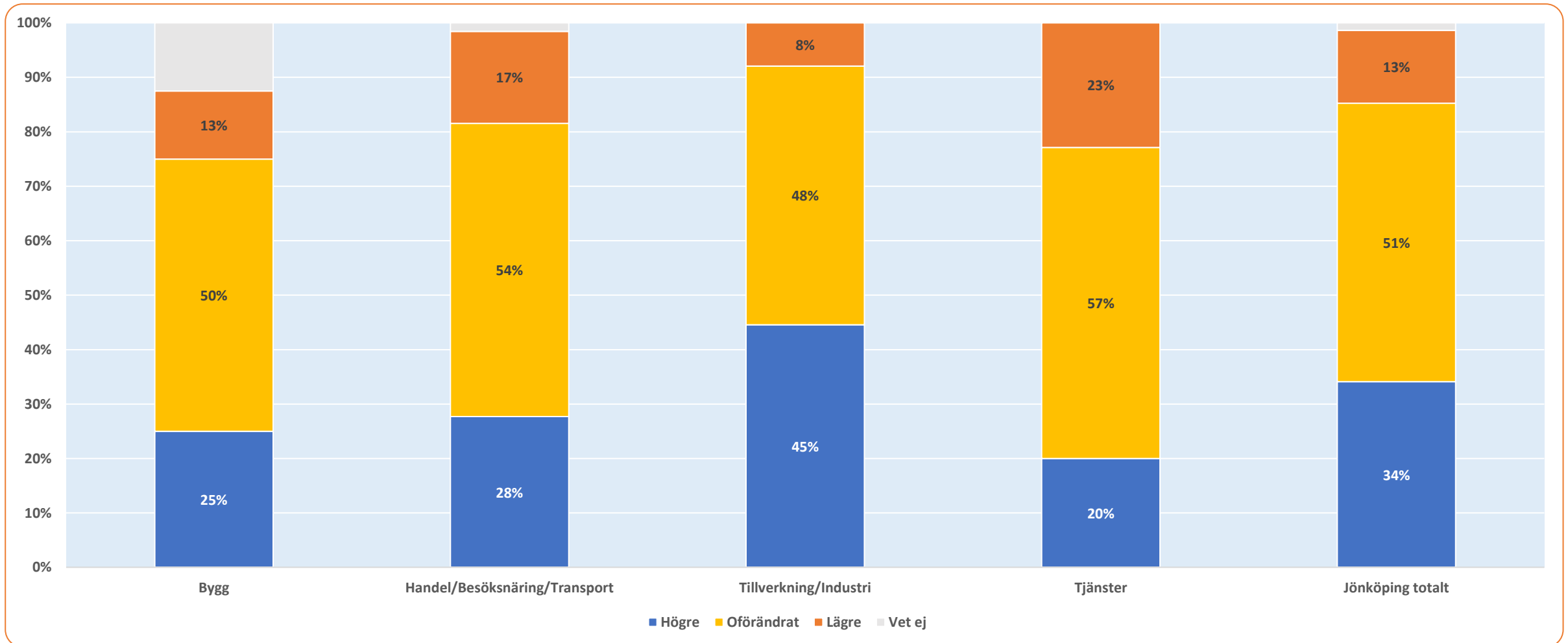

Länsjämförelser: Tror du att investeringarna för ditt företag, om sex månader, kommer att vara...?

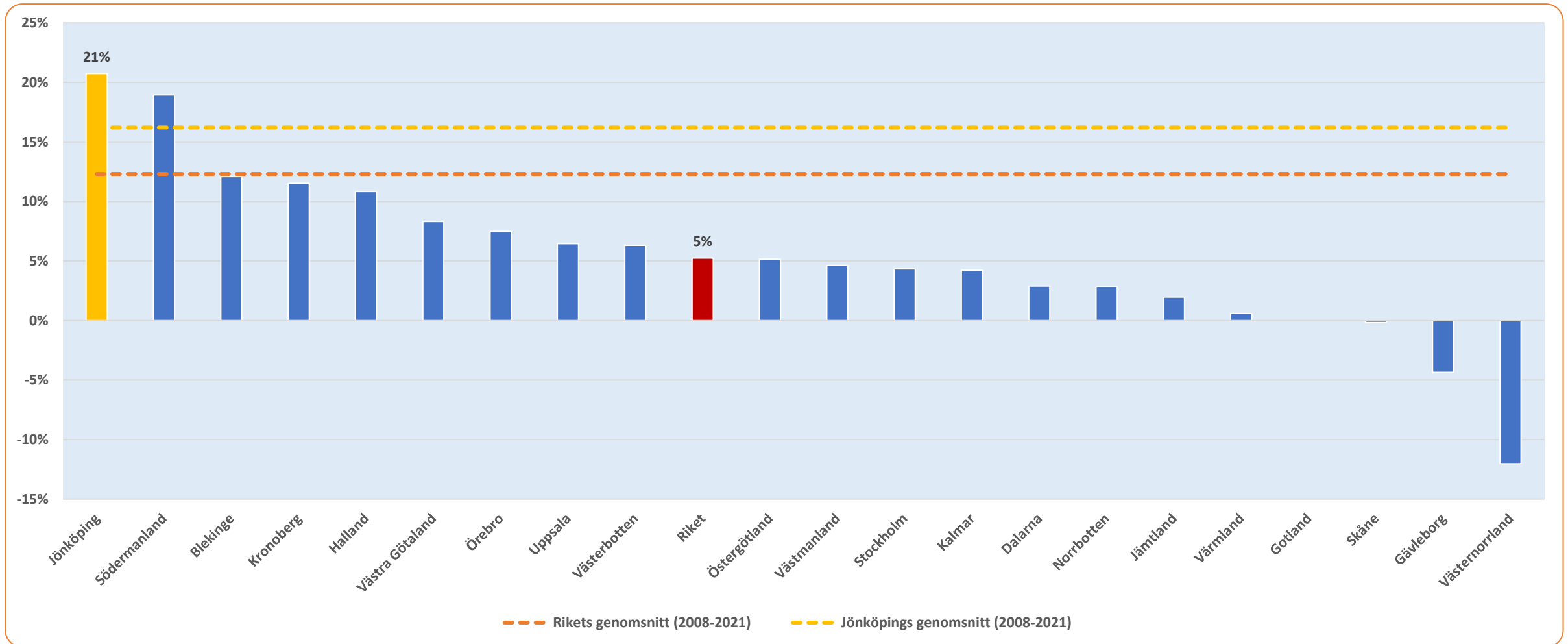

Avser netttotal = Andel högre – Andel lägre

Tidsserie 2008-2021: Tror du att investeringarna för ditt företag, om sex månader, kommer att vara...?

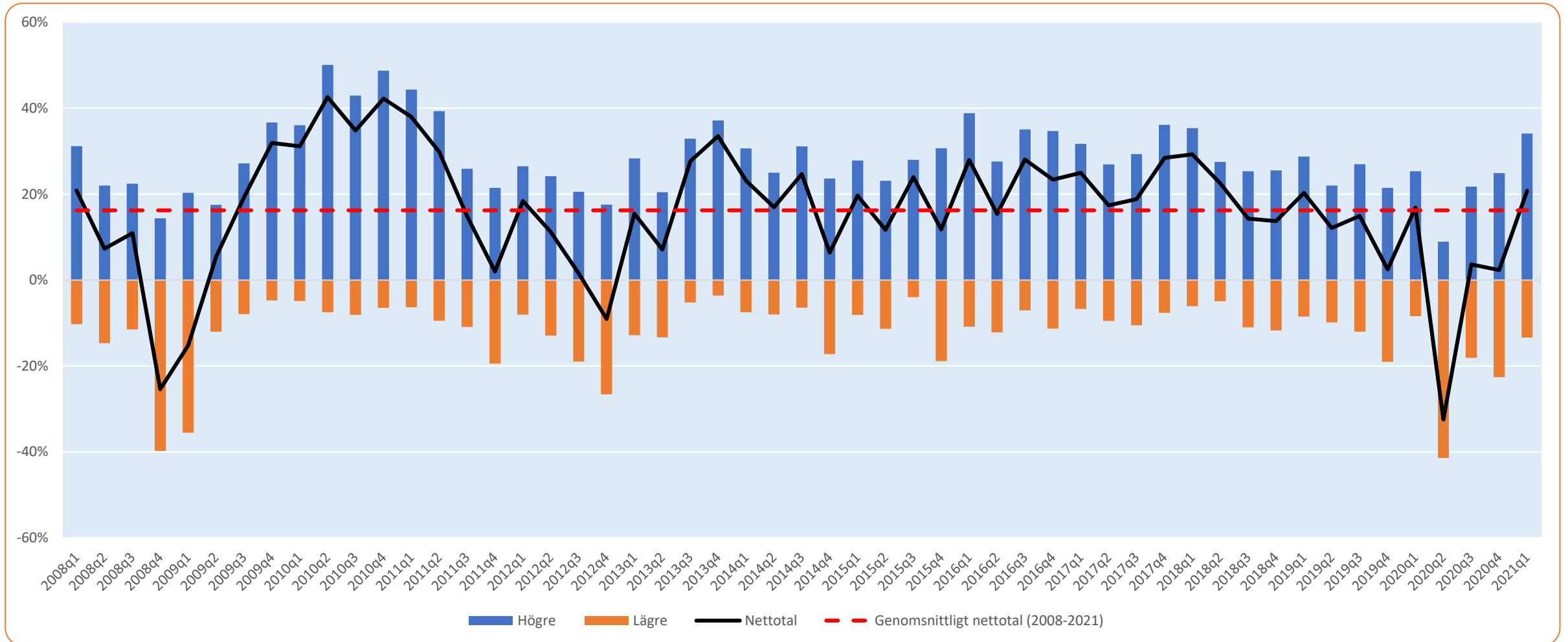

Avser andel högre, andel lägre och netttotal

Antal anställda

Jämfört med för sex månader sedan



Jämfört med för sex månader sedan, hur har ditt företag utvecklats vad gäller antal anställda?

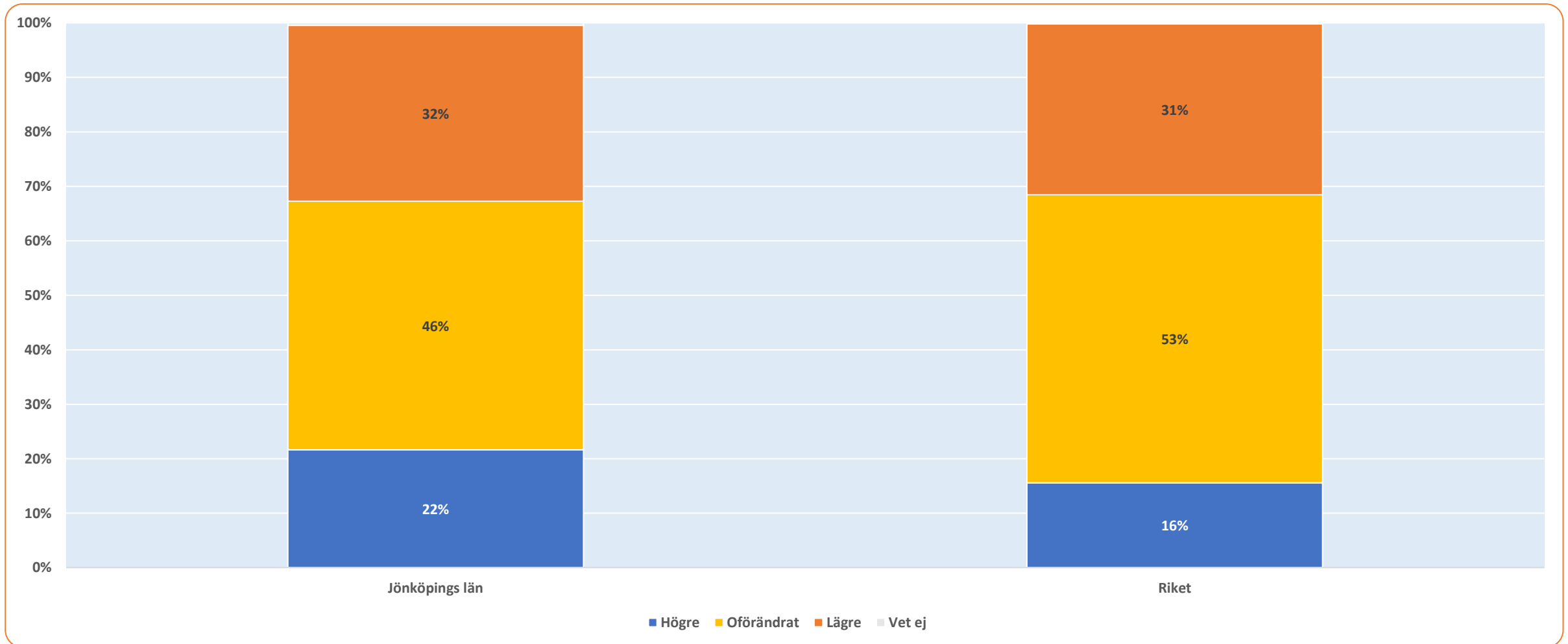

Jämfört med för sex månader sedan, hur har ditt företag utvecklats vad gäller antal anställda?

Fördelat på storleksklass

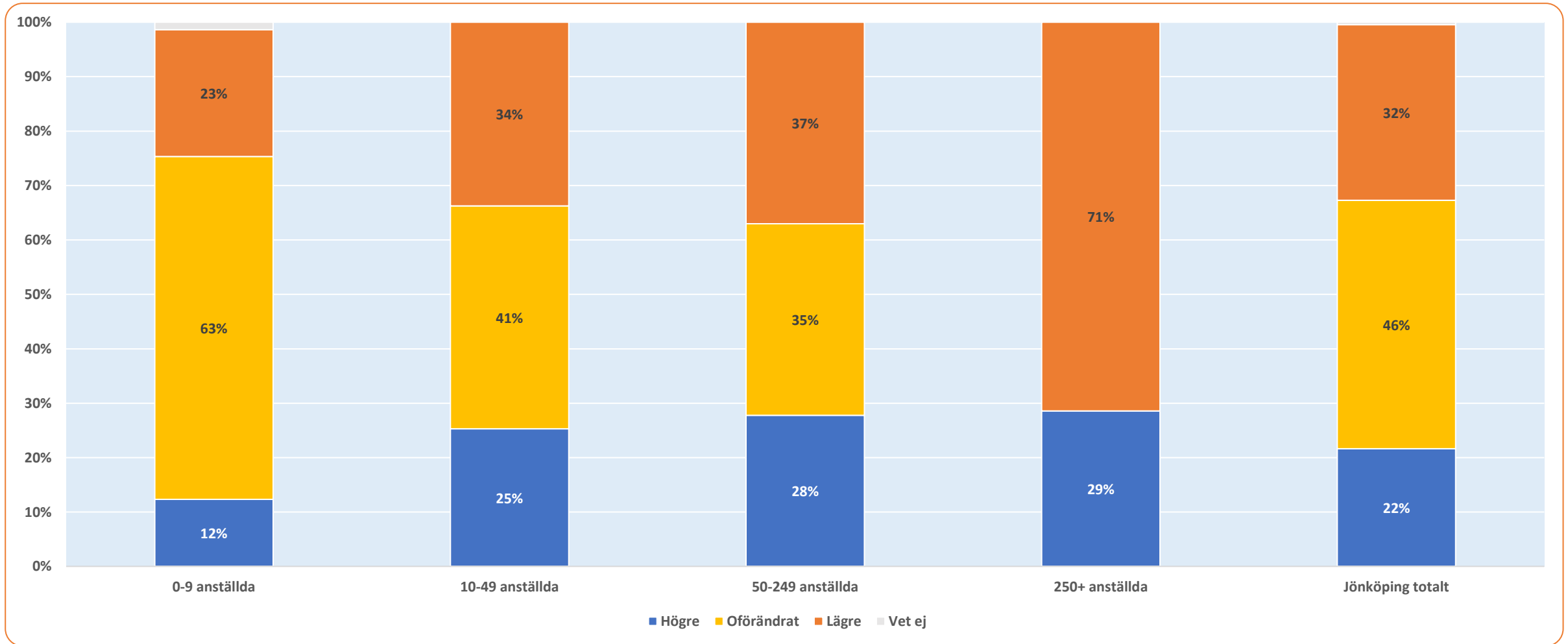

Jämfört med för sex månader sedan, hur har ditt företag utvecklats vad gäller antal anställda?

Fördelat på sektor

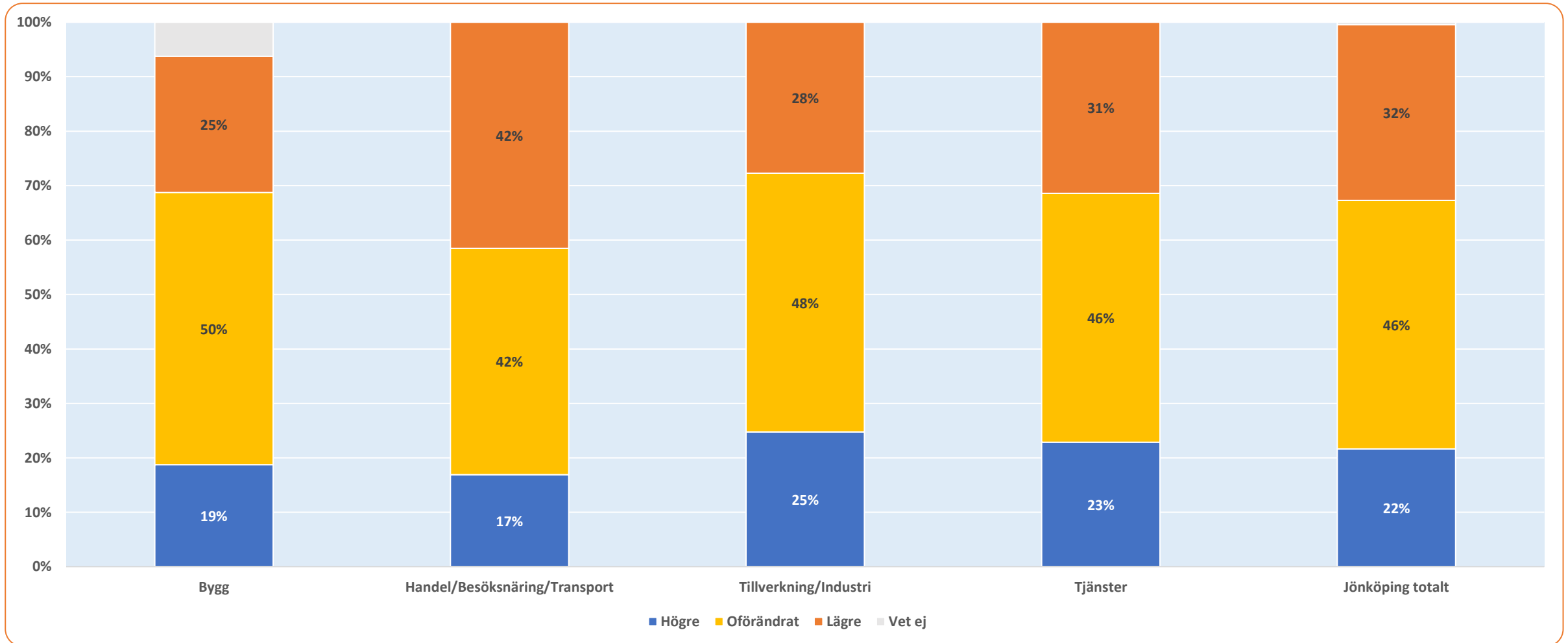

Länsjämförelser: Jämfört med för sex månader sedan, hur har ditt företag utvecklats vad gäller antal anställda?

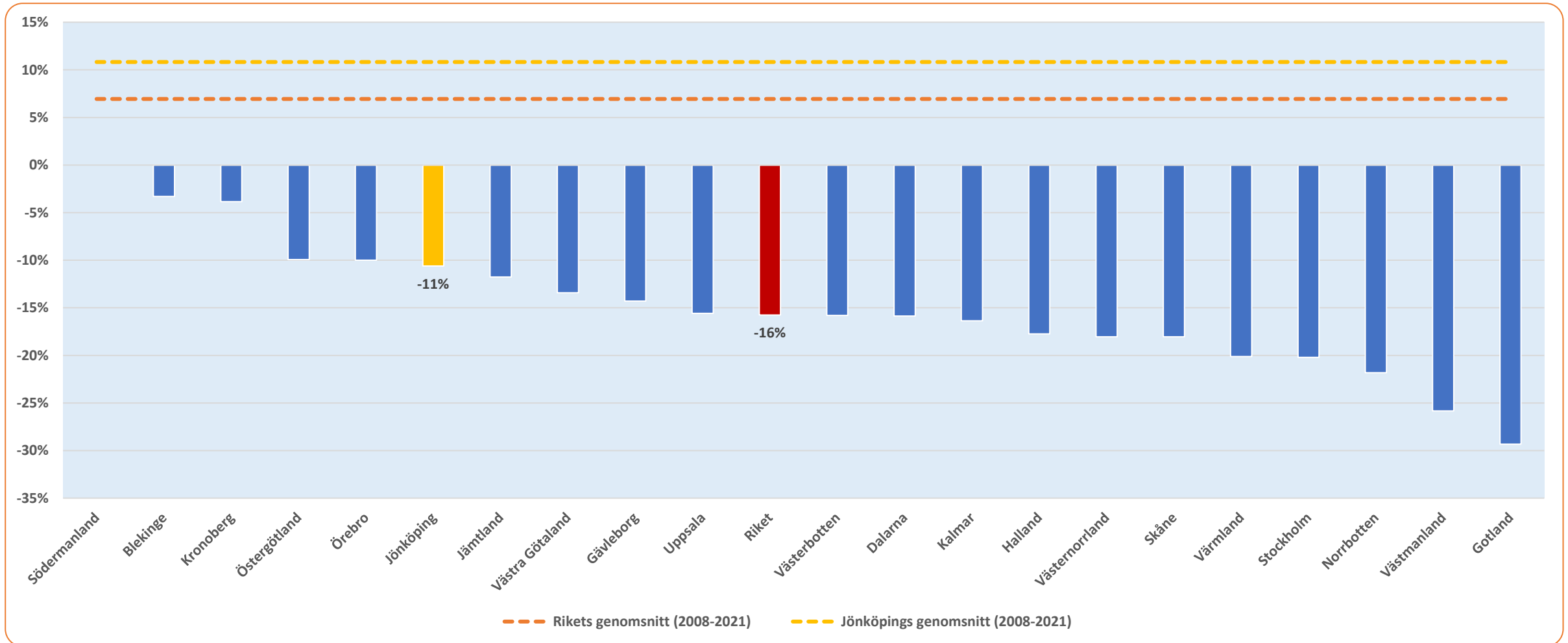

Avser netttotal = Andel högre – Andel lägre

Tidsserie 2008-2021: Jämfört med för sex månader sedan, hur har ditt företag utvecklats vad gäller antal anställda?

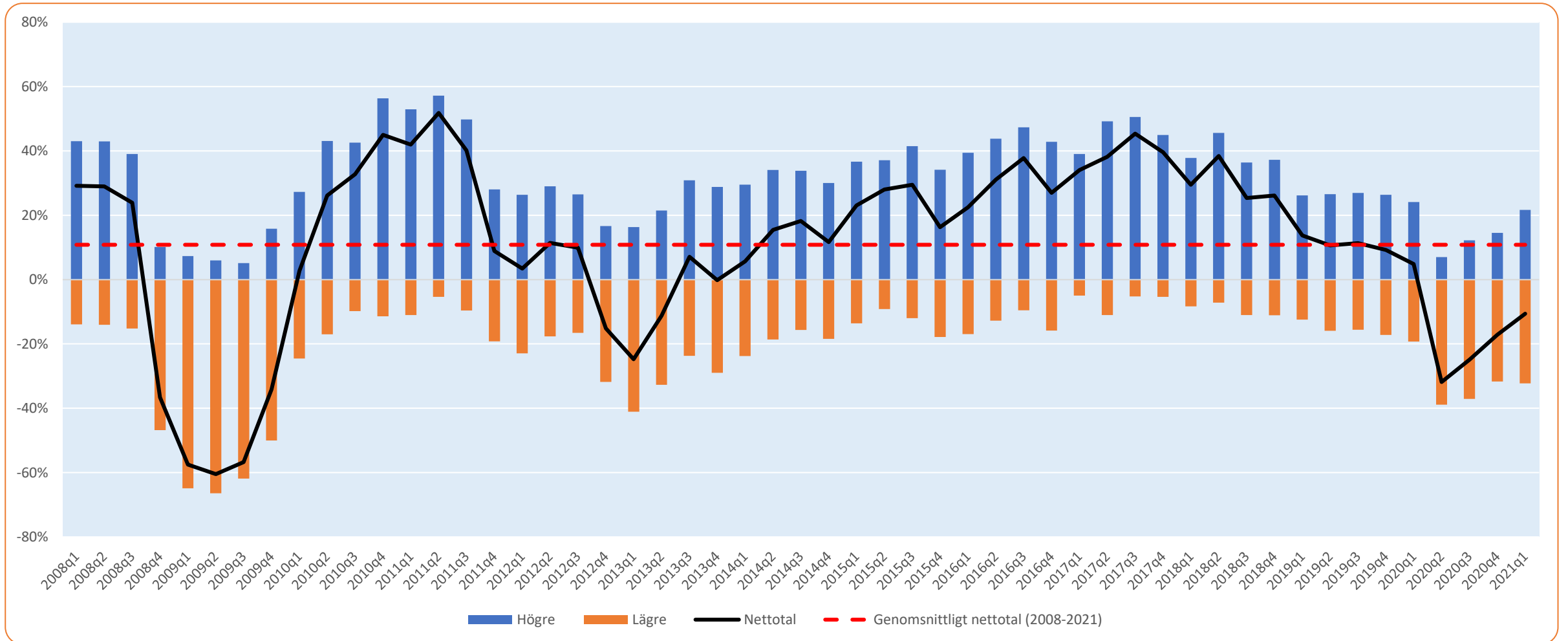

Avser andel högre, andel lägre och netttotal

Antal anställda

Förväntningar på kommande sex månader



Tror du att antalet anställda i ditt företag, om sex månader, kommer att vara...?

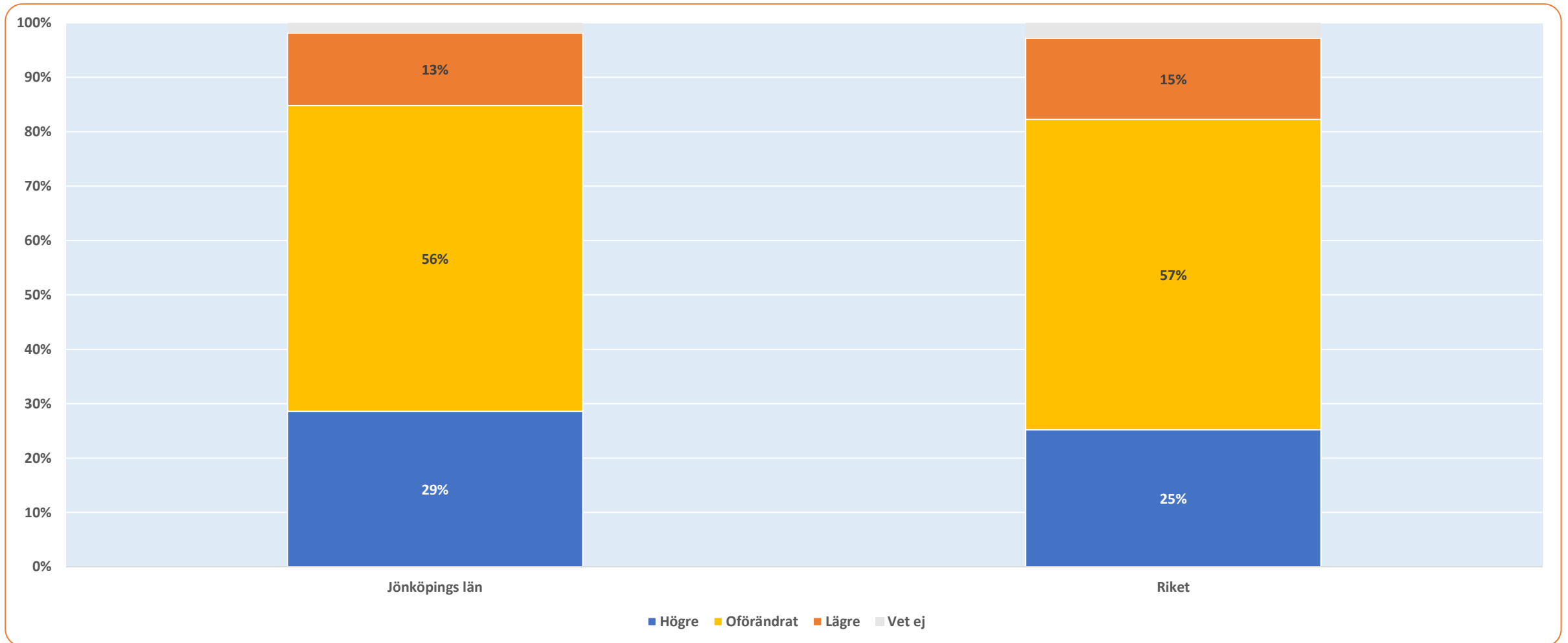

Tror du att antalet anställda i ditt företag, om sex månader, kommer att vara...?

Fördelat på storleksklass

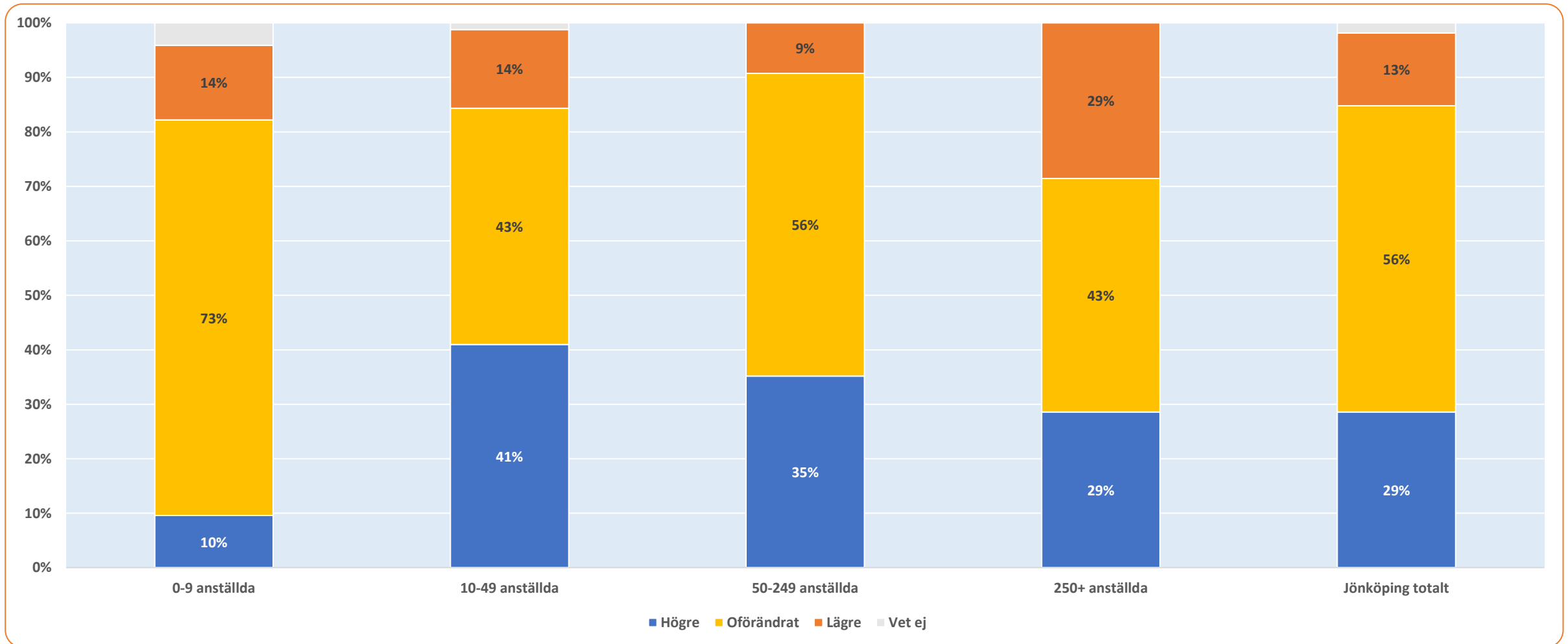

Tror du att antalet anställda i ditt företag, om sex månader, kommer att vara...?

Fördelat på sektor

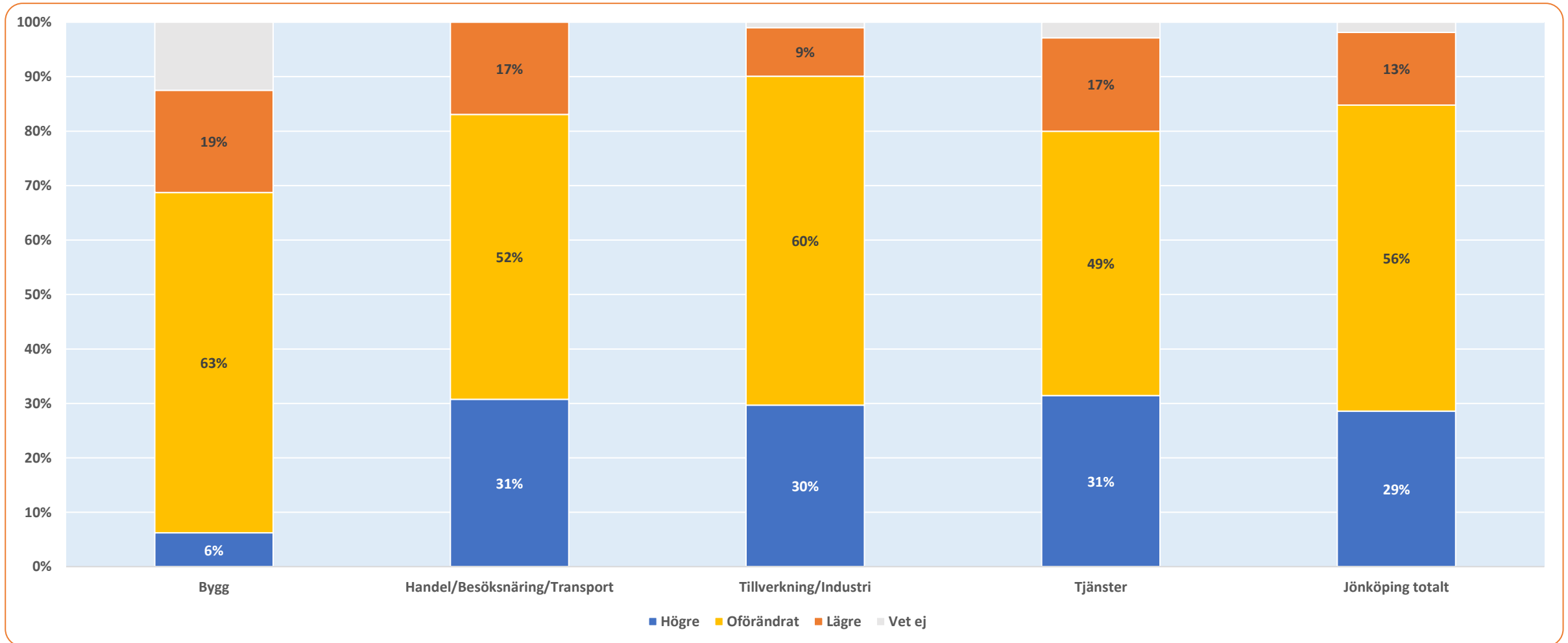

Länsjämförelser: Tror du att antalet anställda i ditt företag, om sex månader, kommer att vara...?

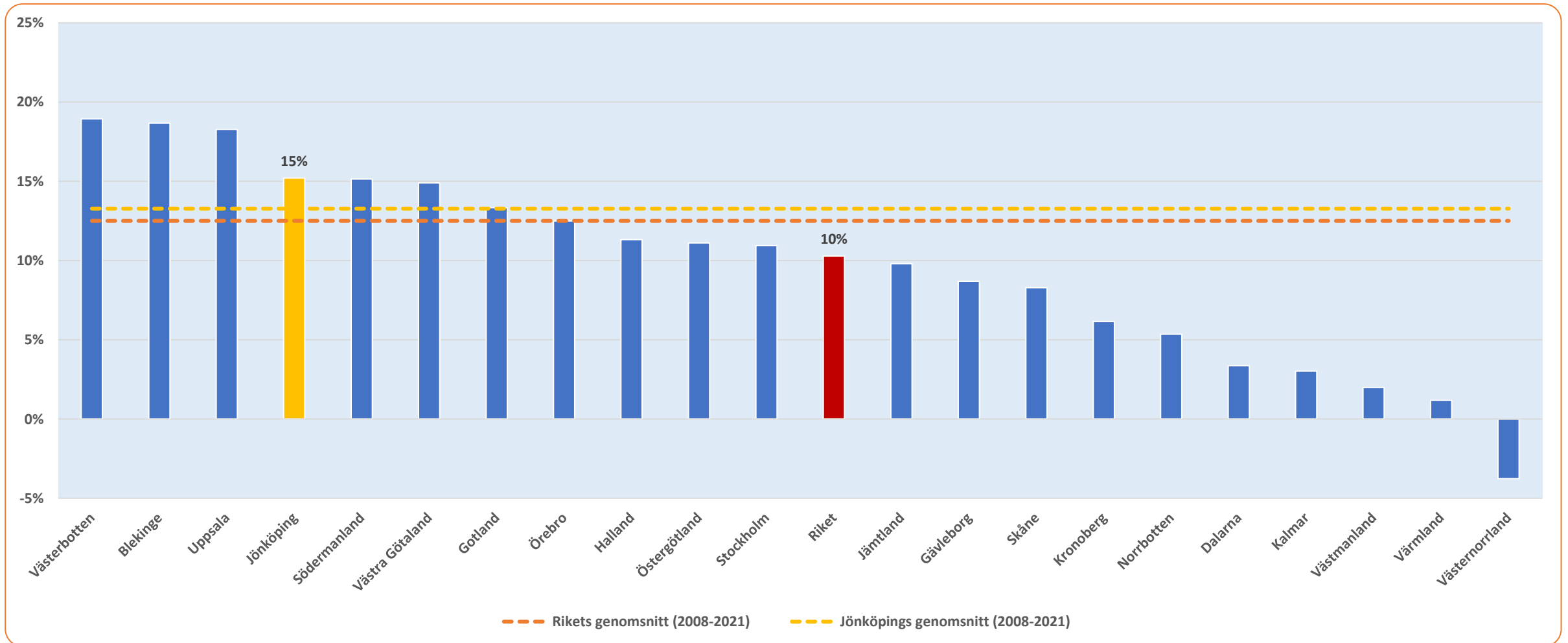

Avser netttotal = Andel högre – Andel lägre

Tidsserie 2008-2021: Tror du att antalet anställda i ditt företag, om sex månader, kommer att vara...?

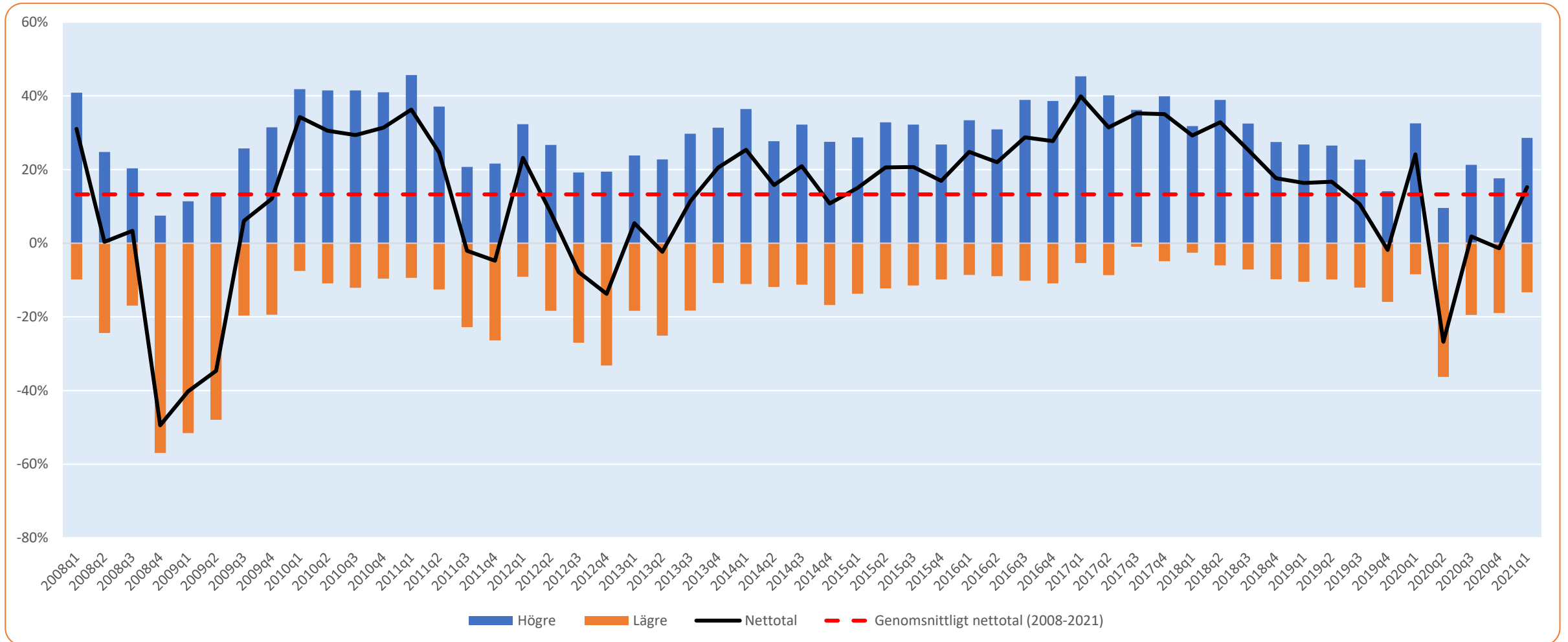

Avser andel högre, andel lägre och nettotal

Företagarpanelen Q1-2021

Extrafrågor Covid-19

Jönköpings län

Har ert företag under de senaste tolv månaderna ansökt något av de statliga stöden som införts i och med den pågående Covid-19 pandemin?

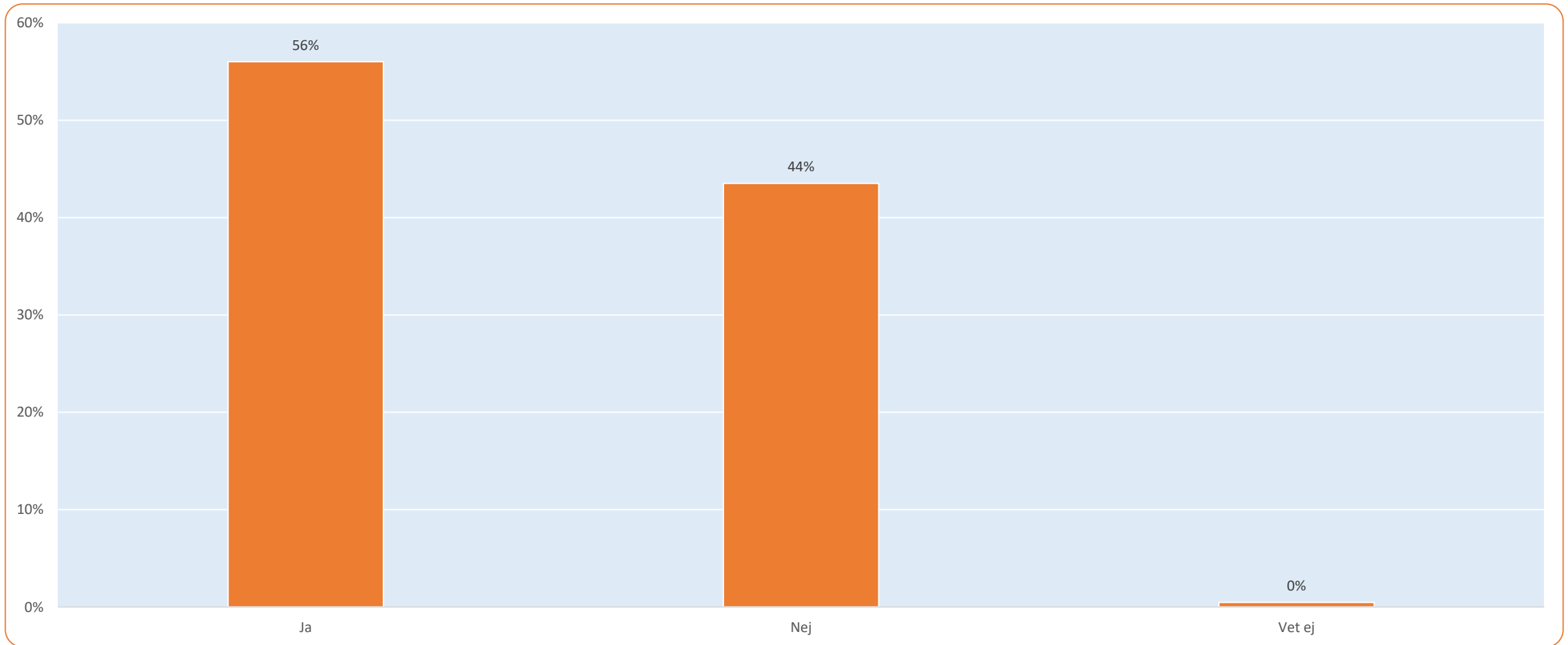

Hur nöjd eller missnöjd är du med de statliga stöden vad gäller följande...Ansökningsprocess?

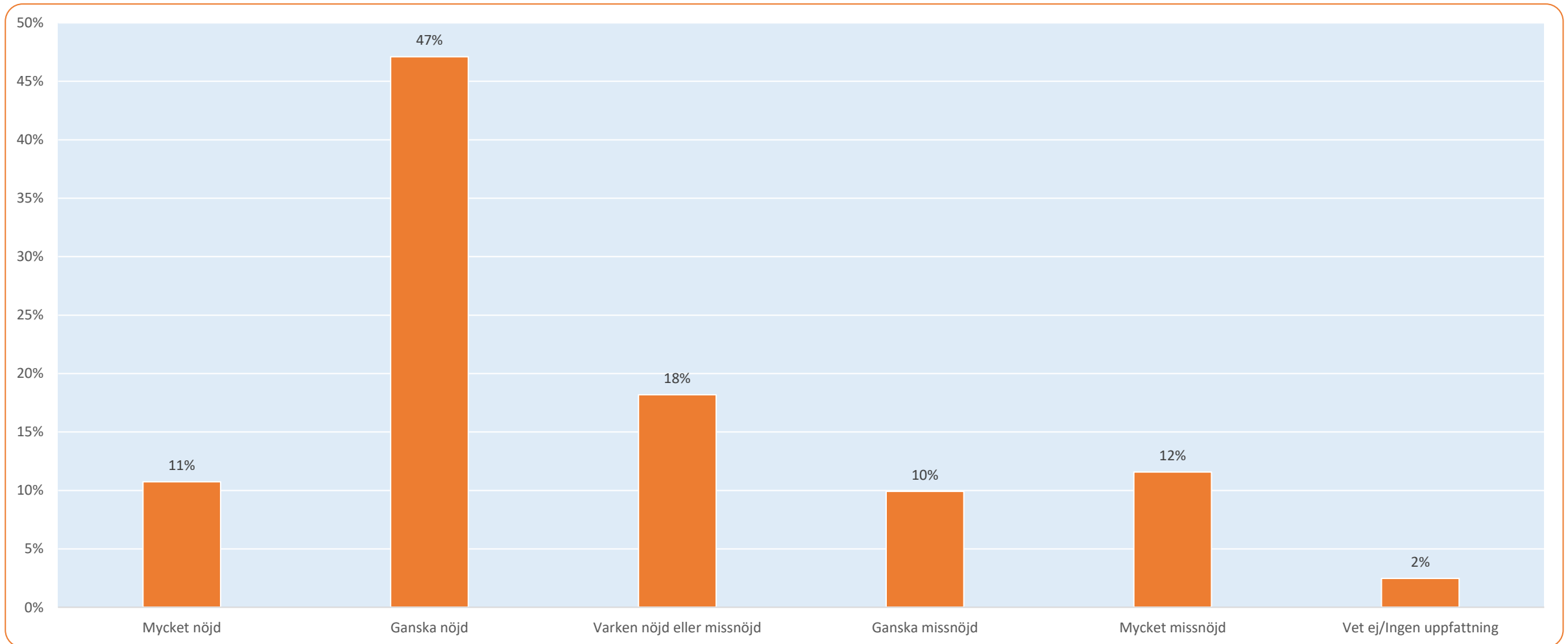

Frågan ställdes endast till företag som ansökt om stöd

Hur nöjd eller missnöjd är du med de statliga stöden vad gäller följande...Tid till utbetalning?

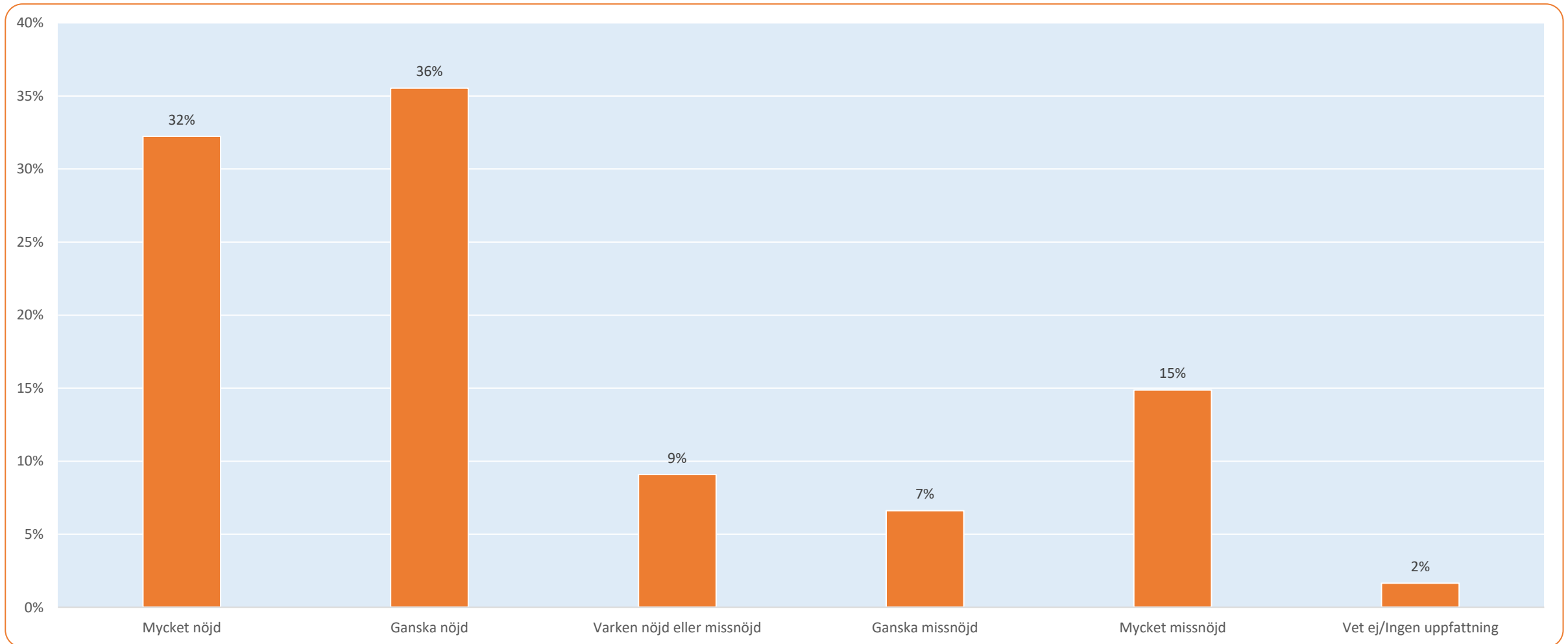

Frågan ställdes endast till företag som ansökt om stöd

Hur nöjd eller missnöjd är du med de statliga stöden vad gäller följande...Utbetalt belopp?

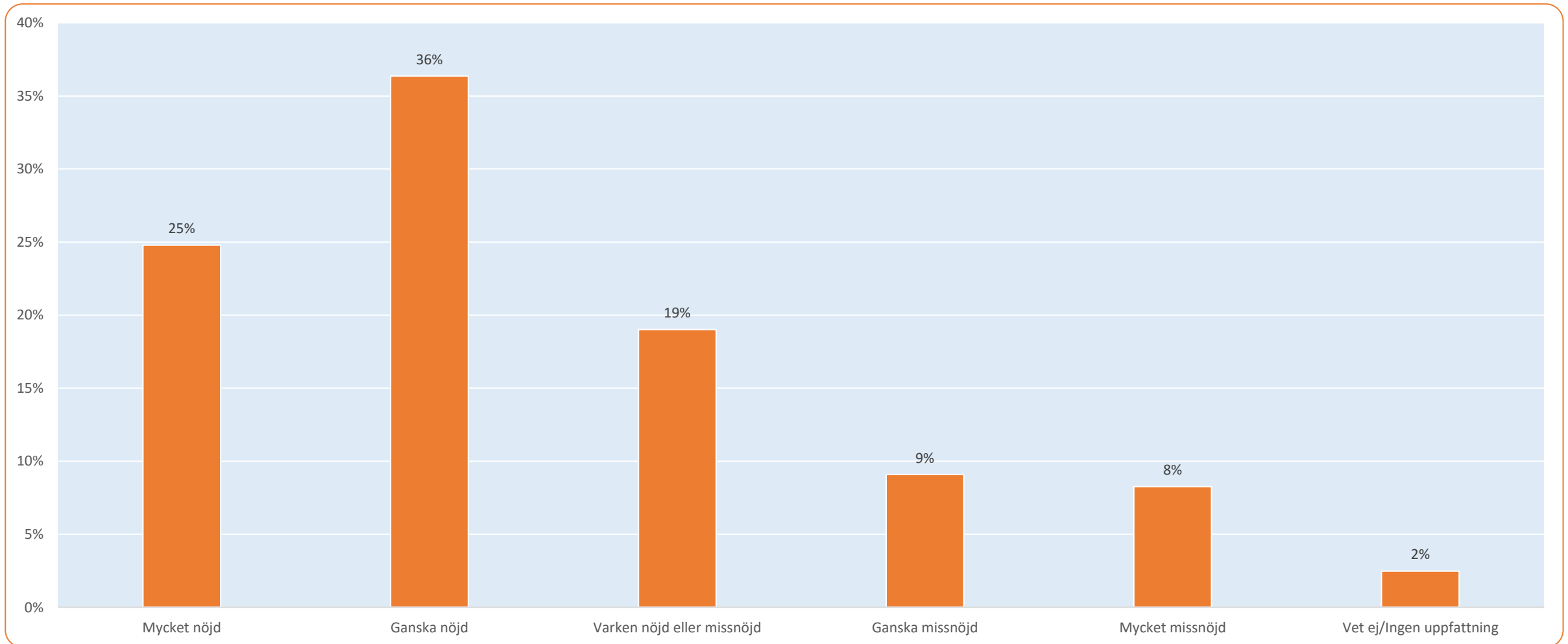

Frågan ställdes endast till företag som ansökt om stöd