

Företagarpanelen Q4-2023

Konjunkturen – Norrbottens län

Om undersökningen

Urval

644 medlemsföretag i Svenskt Näringslivs
Företagarpanel

Antal svarande/Svarsfrekvens

227 svarande företag

35 procent svarsfrekvens

Insamlingsmetod

Internetundersökning via e-post

Mätperiod

14 november – 1 december 2023

Svarande företag

Fördelat på storleksklass

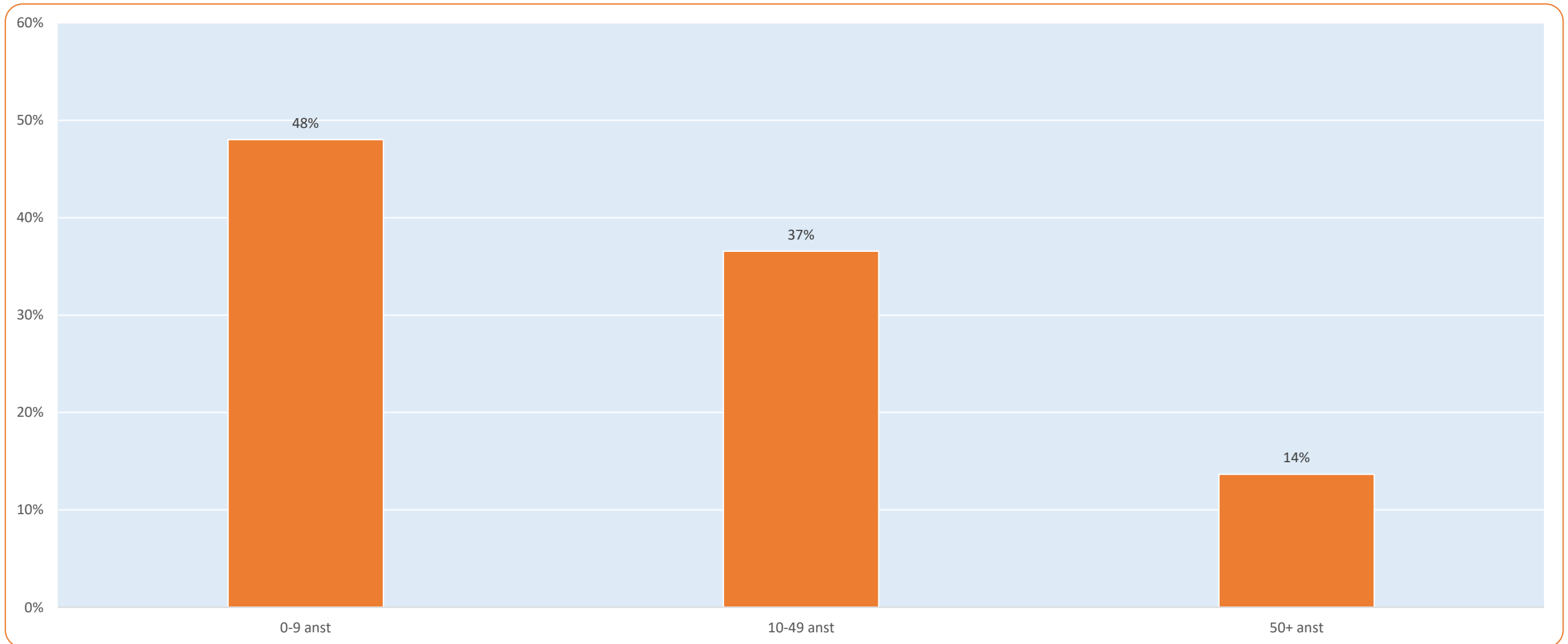

Svarande företag

Fördelat på sektor

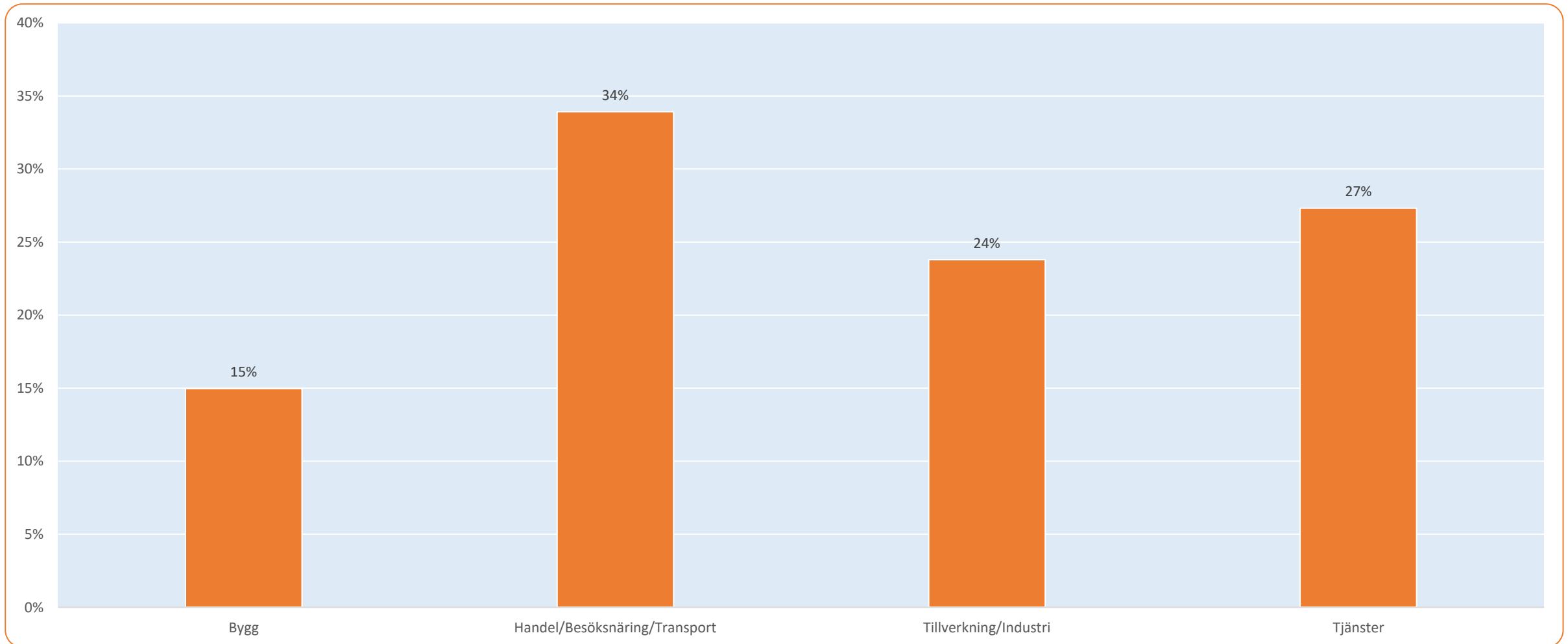

Försäljningsvolym

Jämfört med för tolv månader sedan

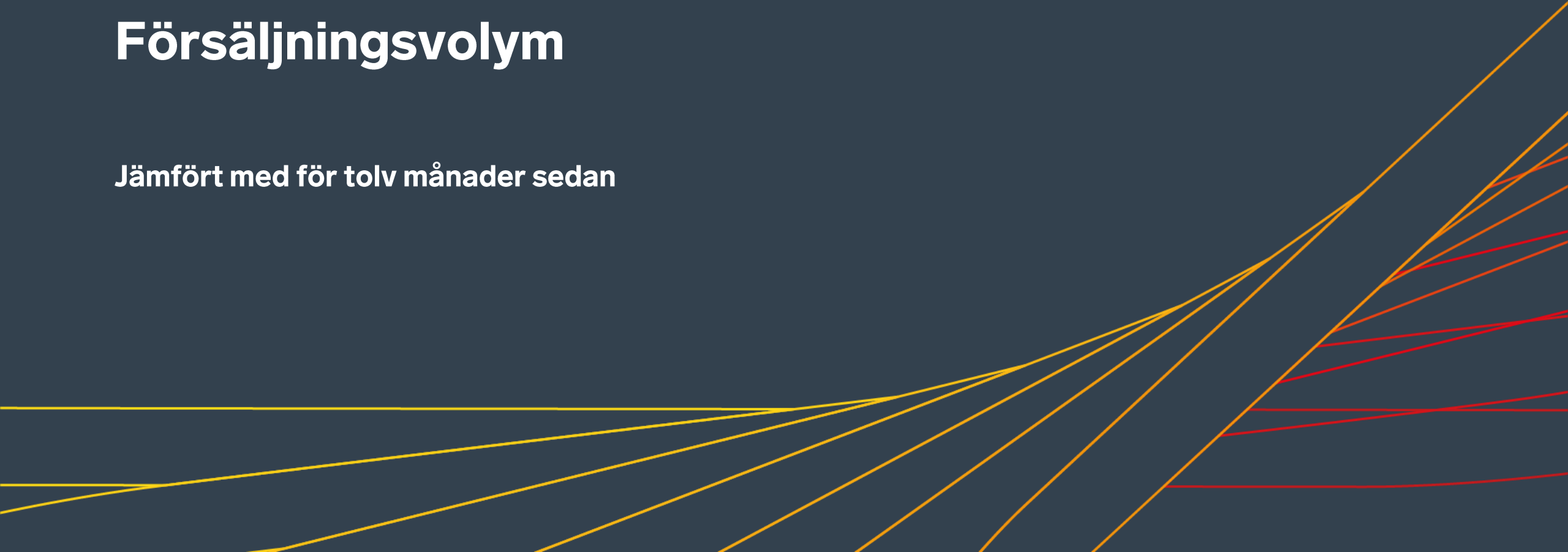

Jämfört med för tolv månader sedan, hur har ditt företag utvecklats vad gäller försäljningsvolym?

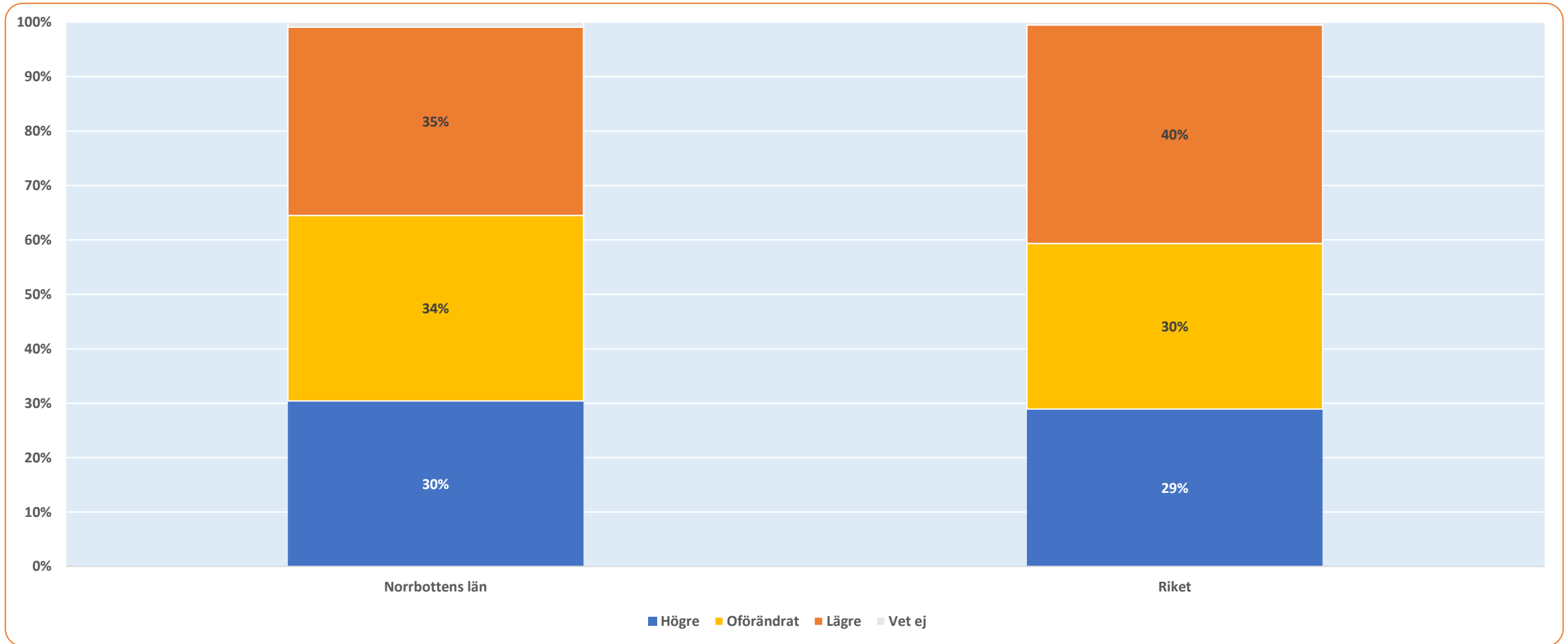

Jämfört med för tolv månader sedan, hur har ditt företag utvecklats vad gäller försäljningsvolym?

Fördelat på storleksklass

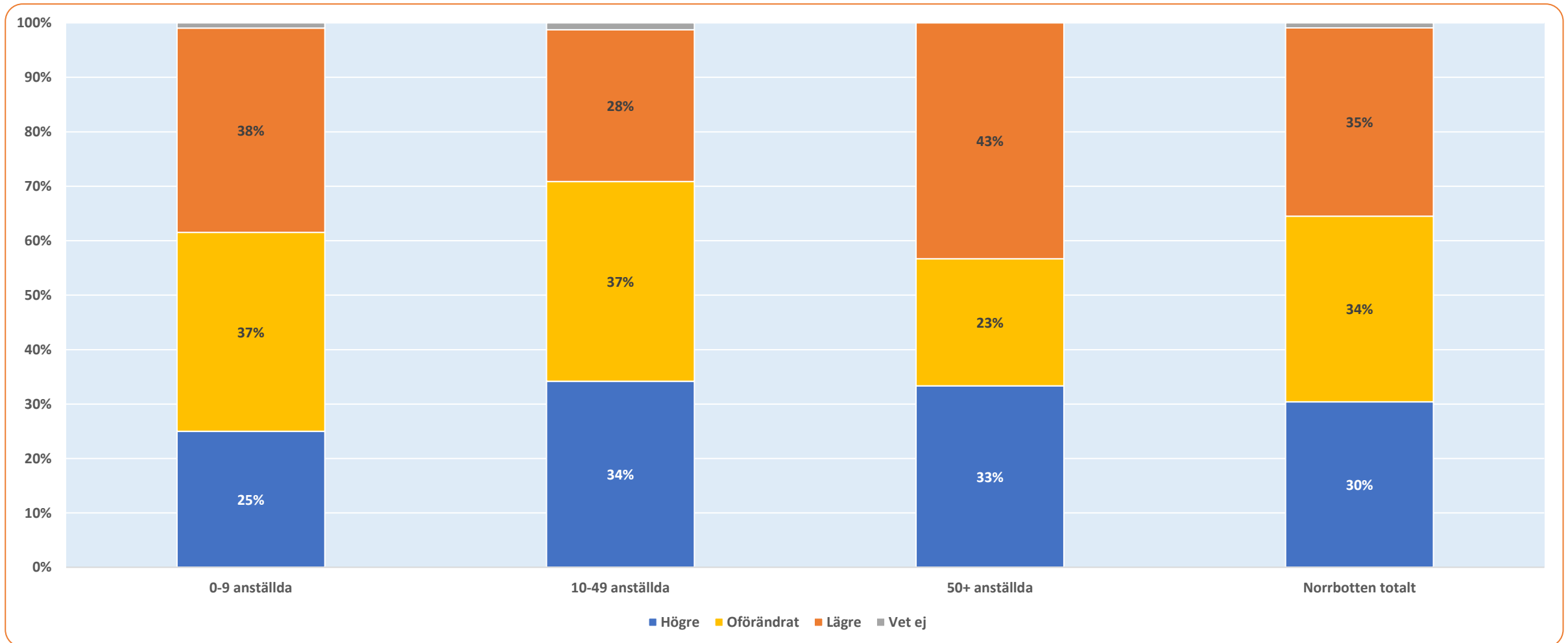

Jämfört med för tolv månader sedan, hur har ditt företag utvecklats vad gäller försäljningsvolym?

Fördelat på sektor

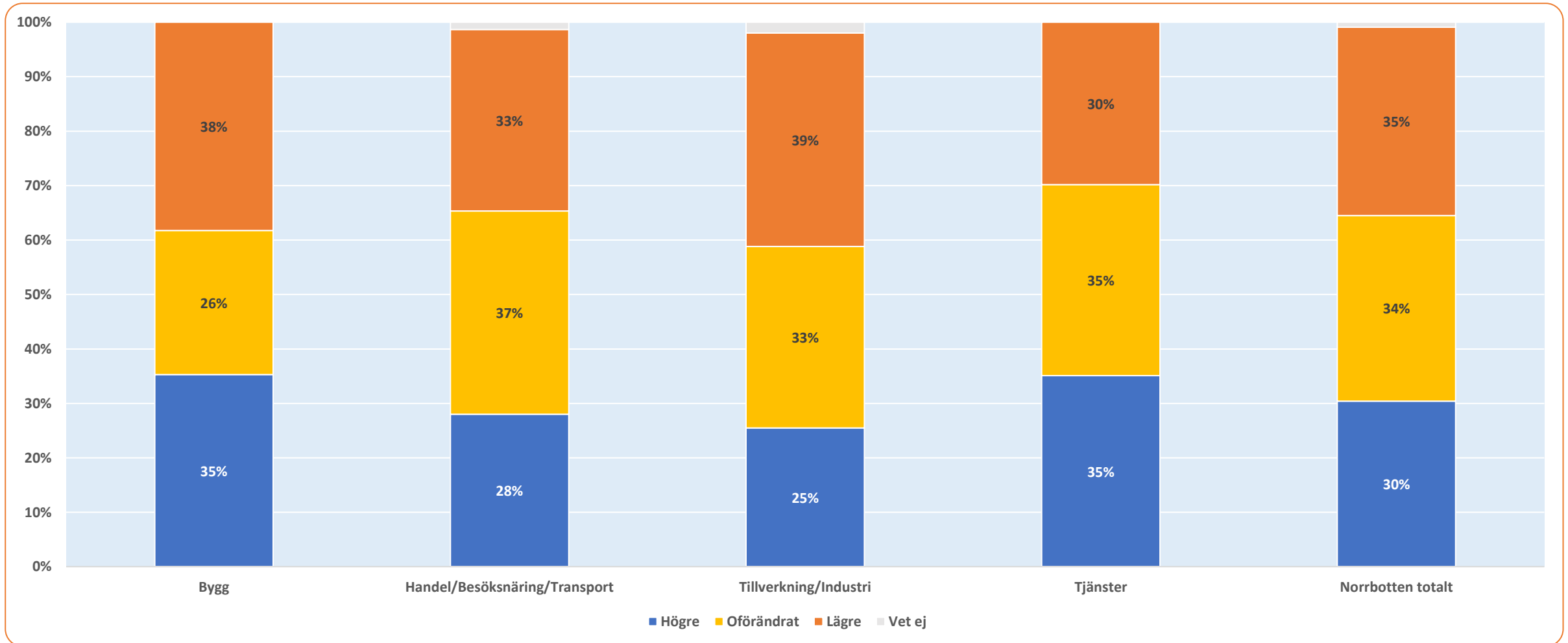

Länsjämförelser: Jämfört med för tolv månader sedan, hur har ditt företag utvecklats vad gäller försäljningsvolym?

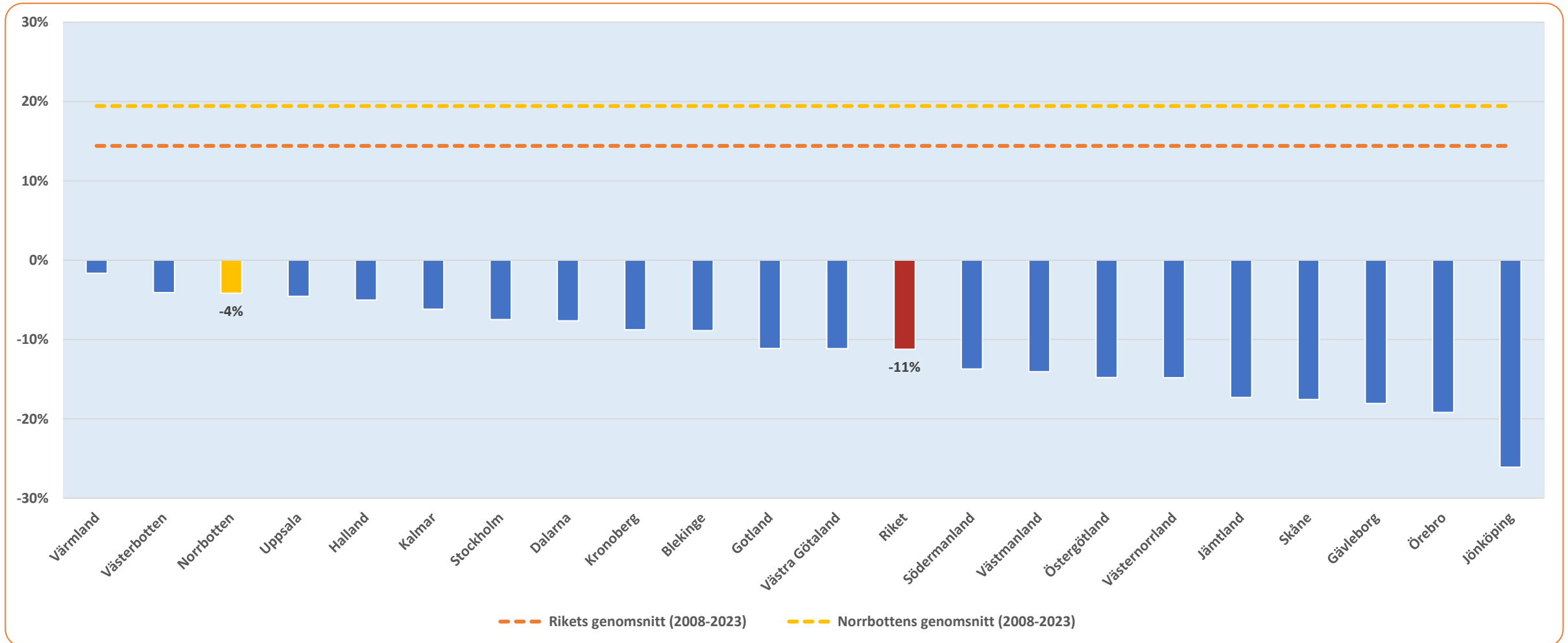

Avser netttotal = Andel högre – Andel lägre

Tidsserie 2008-2023: Jämfört med för tolv månader sedan, hur har ditt företag utvecklats vad gäller försäljningsvolym?

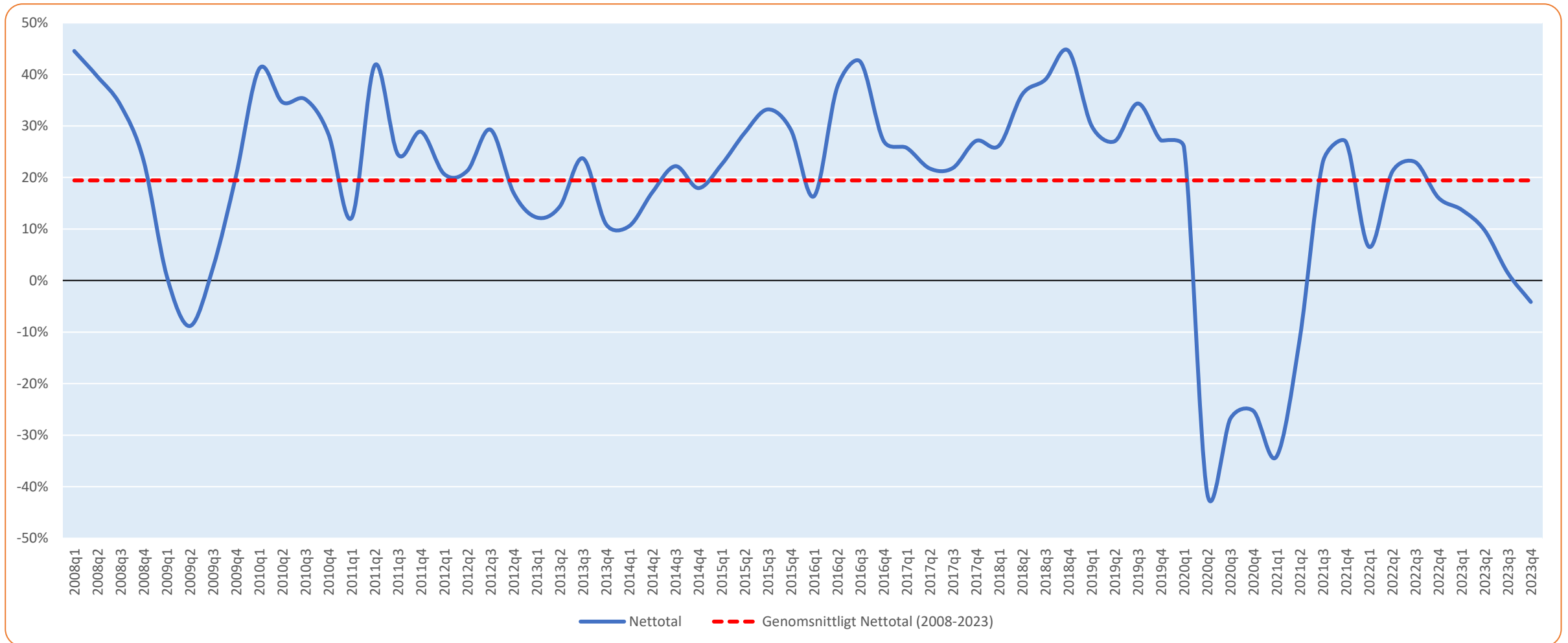

Avser netttotal = Andel högre – Andel lägre

Försäljningsvolym

Förväntningar på kommande tolv månader



Tror du att försäljningsvolymen i ditt företag, om tolv månader, kommer att vara...?

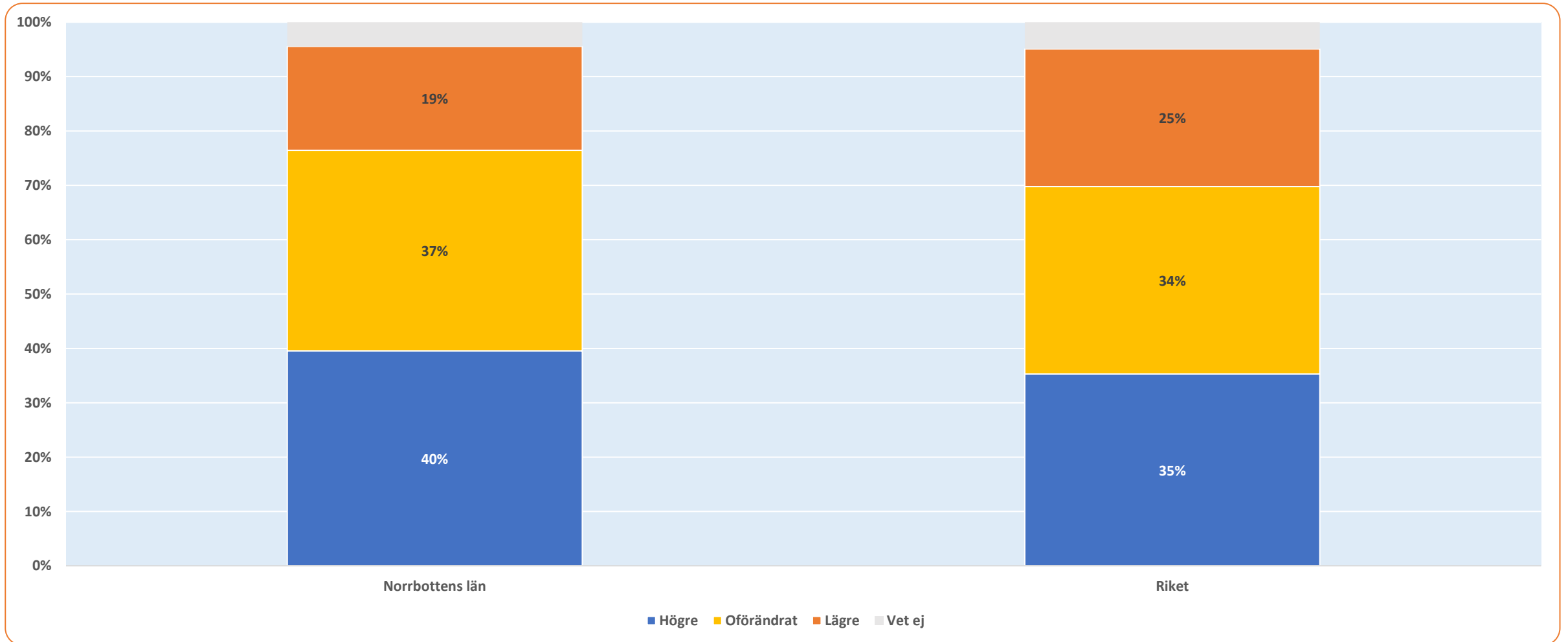

Tror du att försäljningsvolymen i ditt företag, om tolv månader, kommer att vara...?

Fördelat på storleksklass

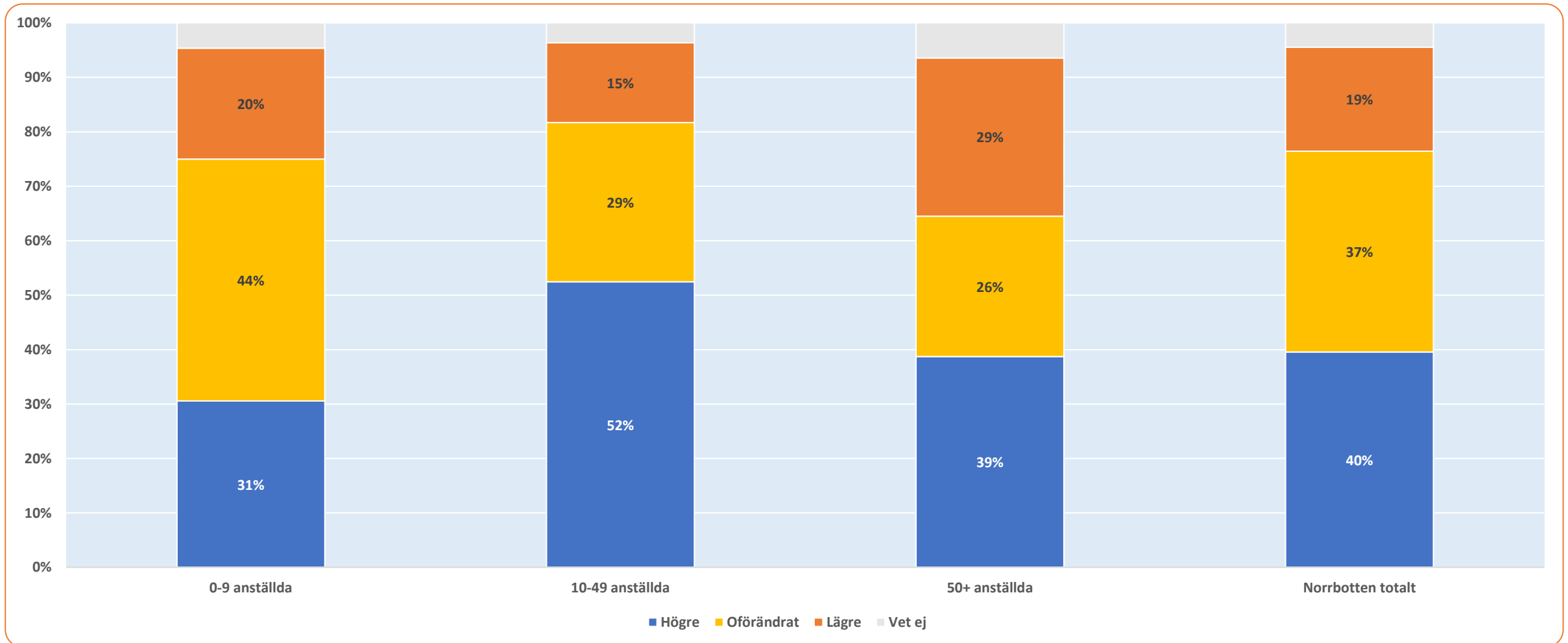

Tror du att försäljningsvolymen i ditt företag, om tolv månader, kommer att vara...?

Fördelat på sektor

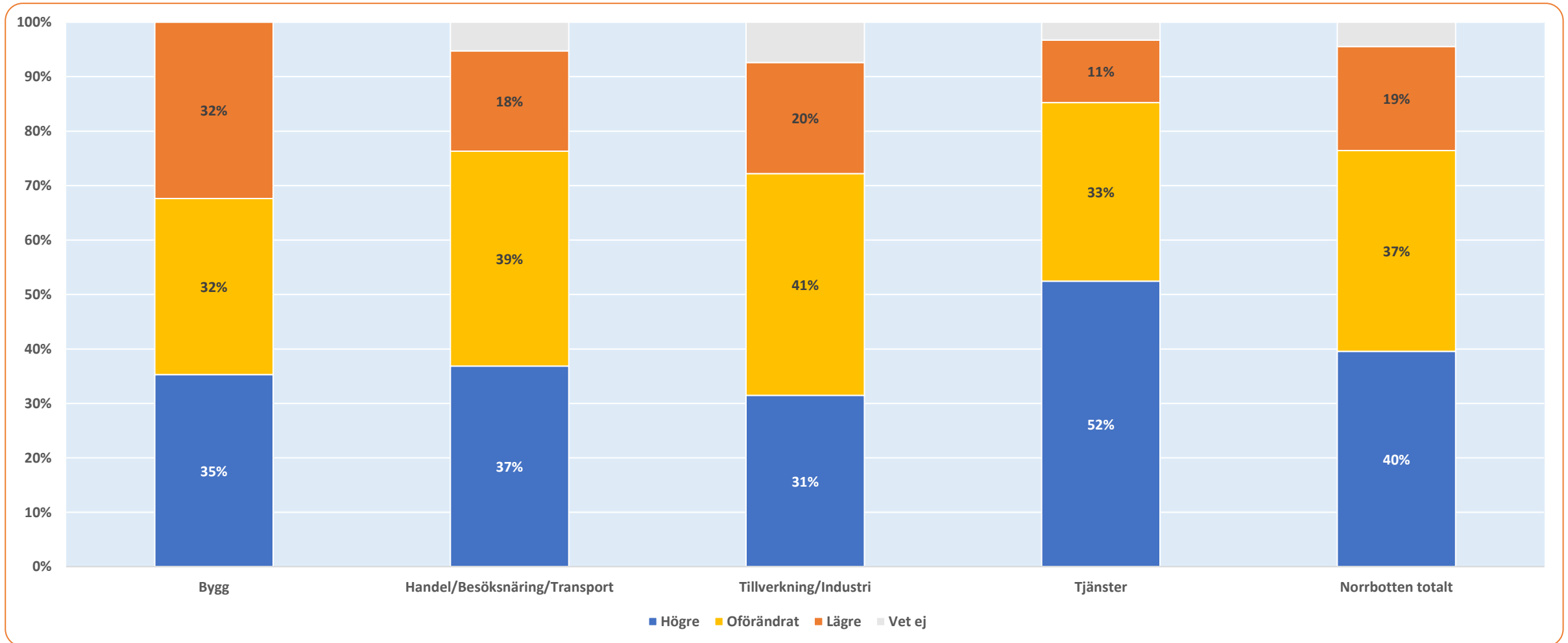

Länsjämförelser: Tror du att försäljningsvolymen i ditt företag, om tolv månader, kommer att vara...?

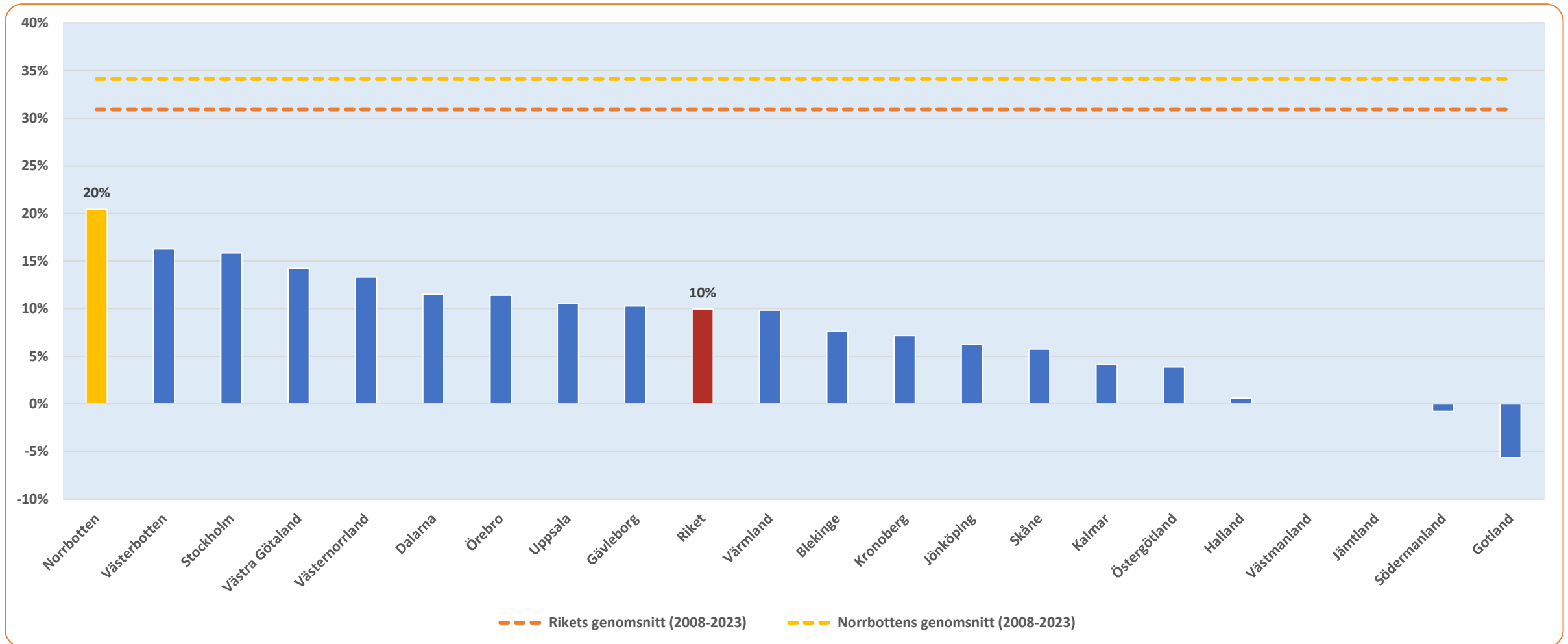

Avser netttotal = Andel högre – Andel lägre

Tidsserie 2008-2023: Tror du att försäljningsvolymen i ditt företag, om tolv månader, kommer att vara...?

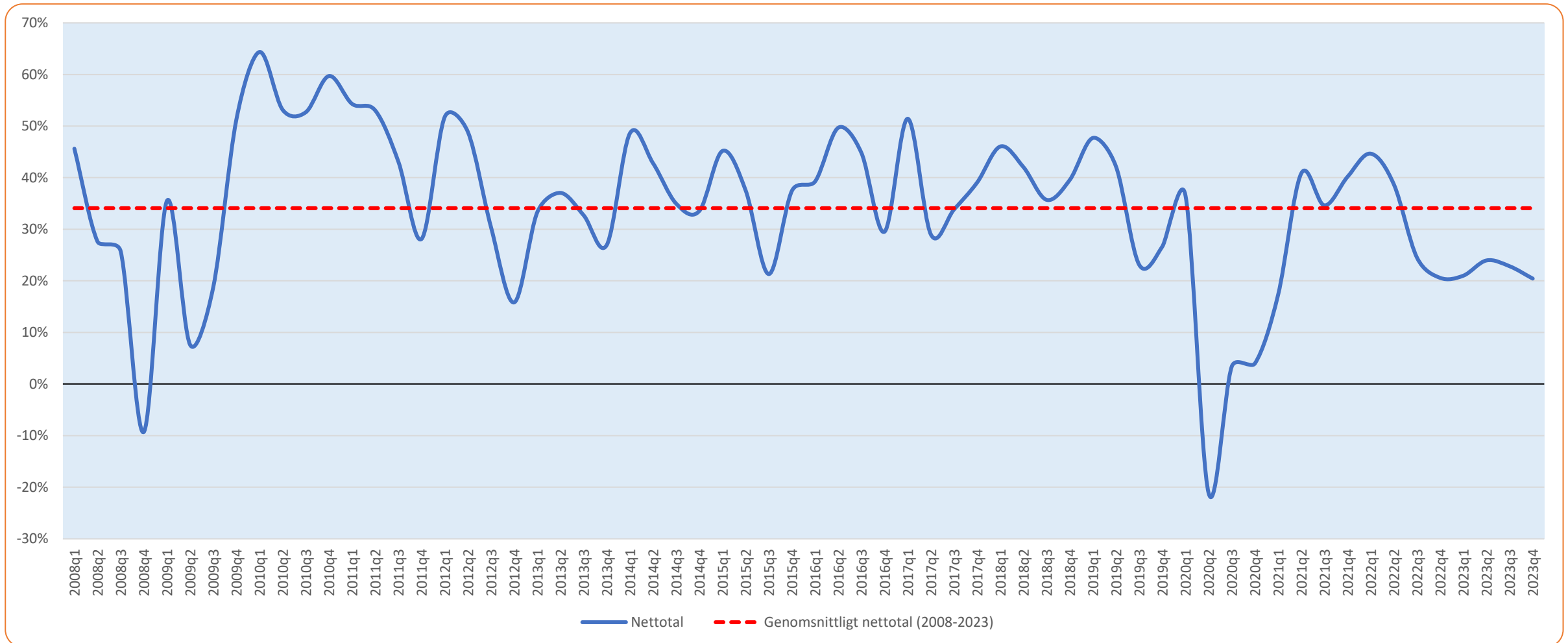

Avser netttotal = Andel högre – Andel lägre

Investeringar

Jämfört med för tolv månader sedan



Jämfört med för tolv månader sedan, hur har ditt företag utvecklats vad gäller investeringar?

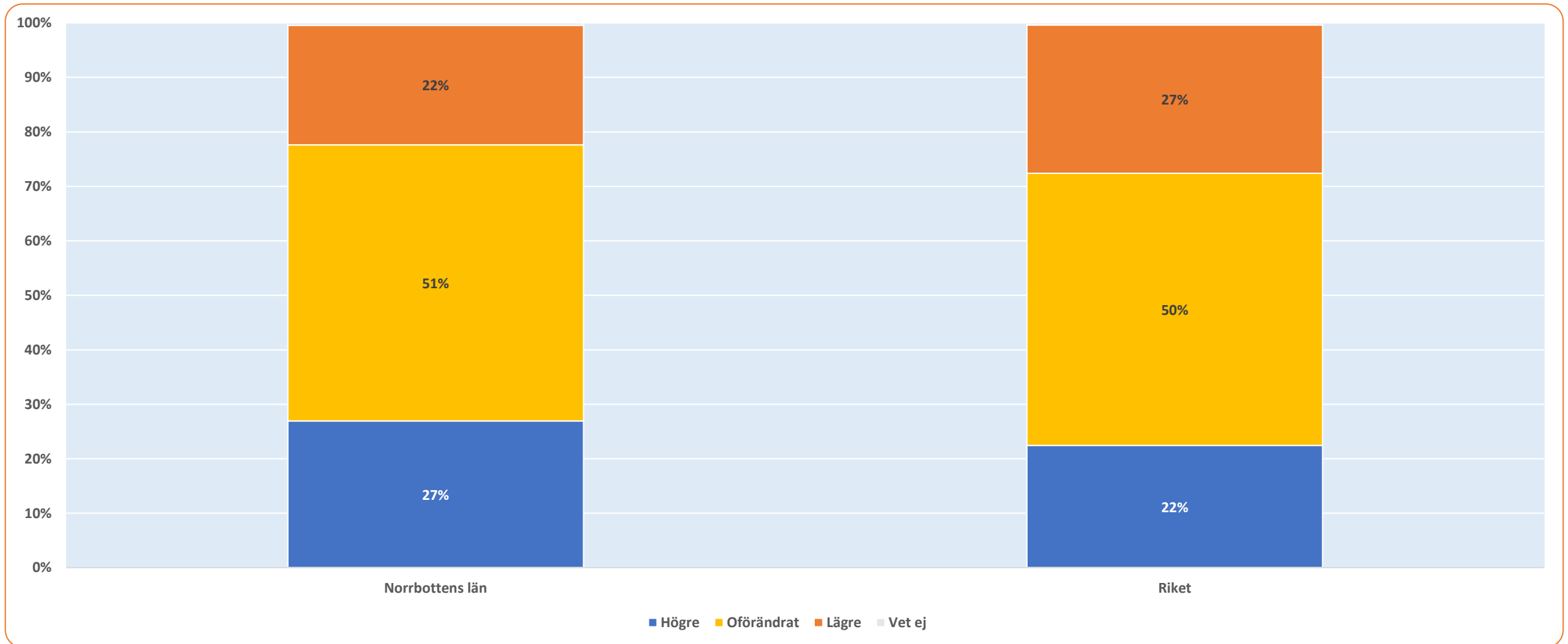

Jämfört med för tolv månader sedan, hur har ditt företag utvecklats vad gäller investeringar?

Fördelat på storleksklass

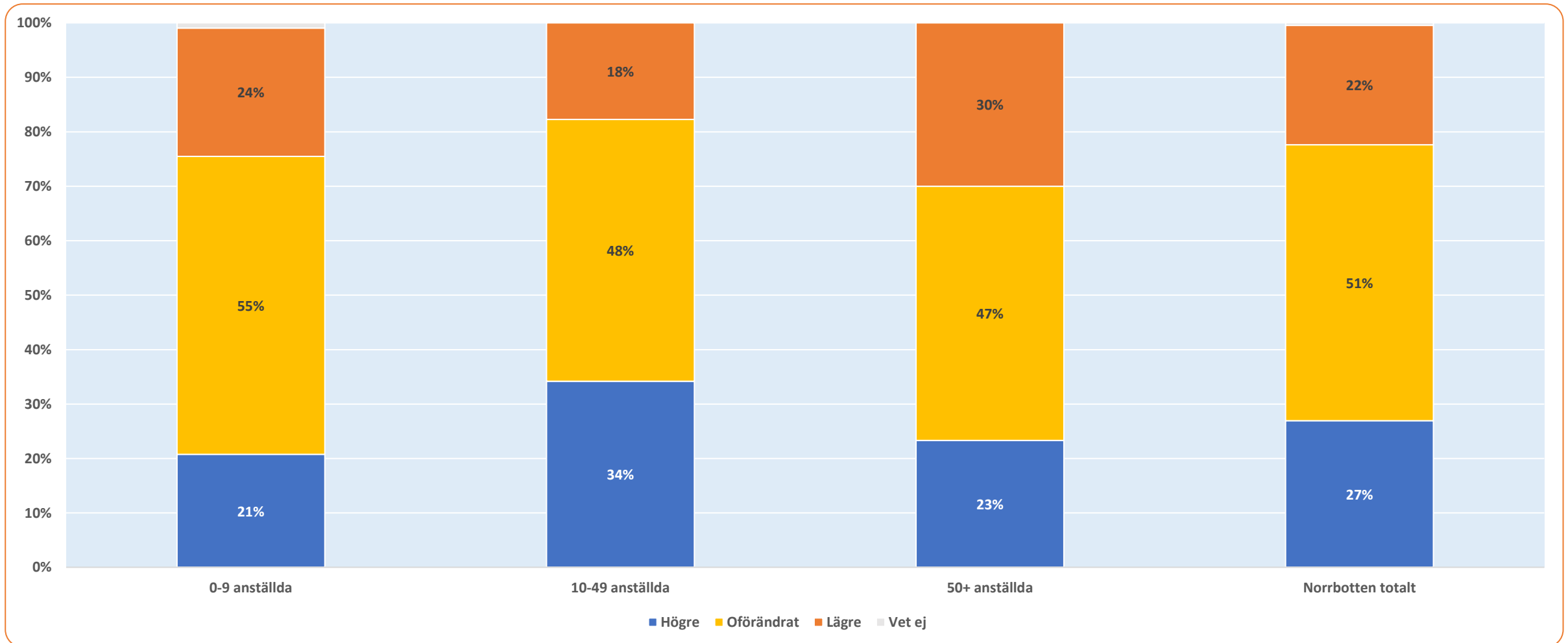

Jämfört med för tolv månader sedan, hur har ditt företag utvecklats vad gäller investeringar?

Fördelat på sektor

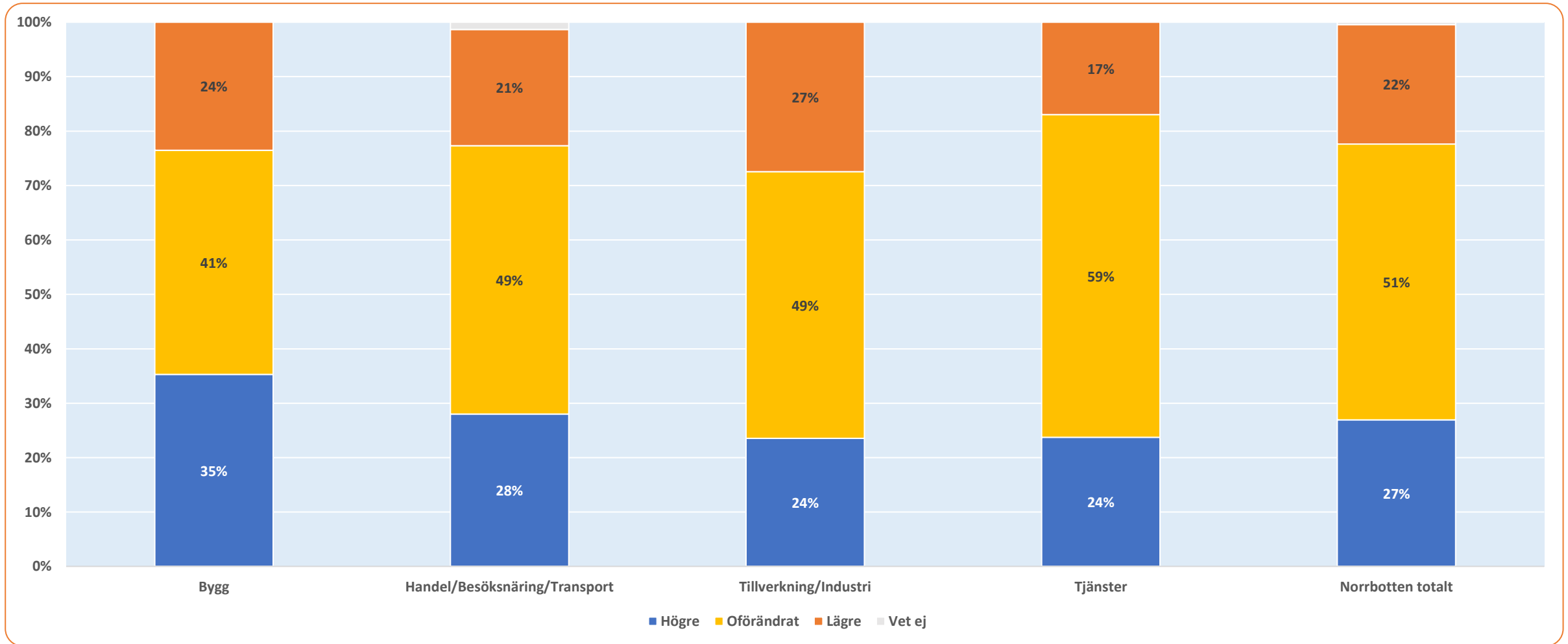

Länsjämförelser: Jämfört med för tolv månader sedan, hur har ditt företag utvecklats vad gäller investeringar?

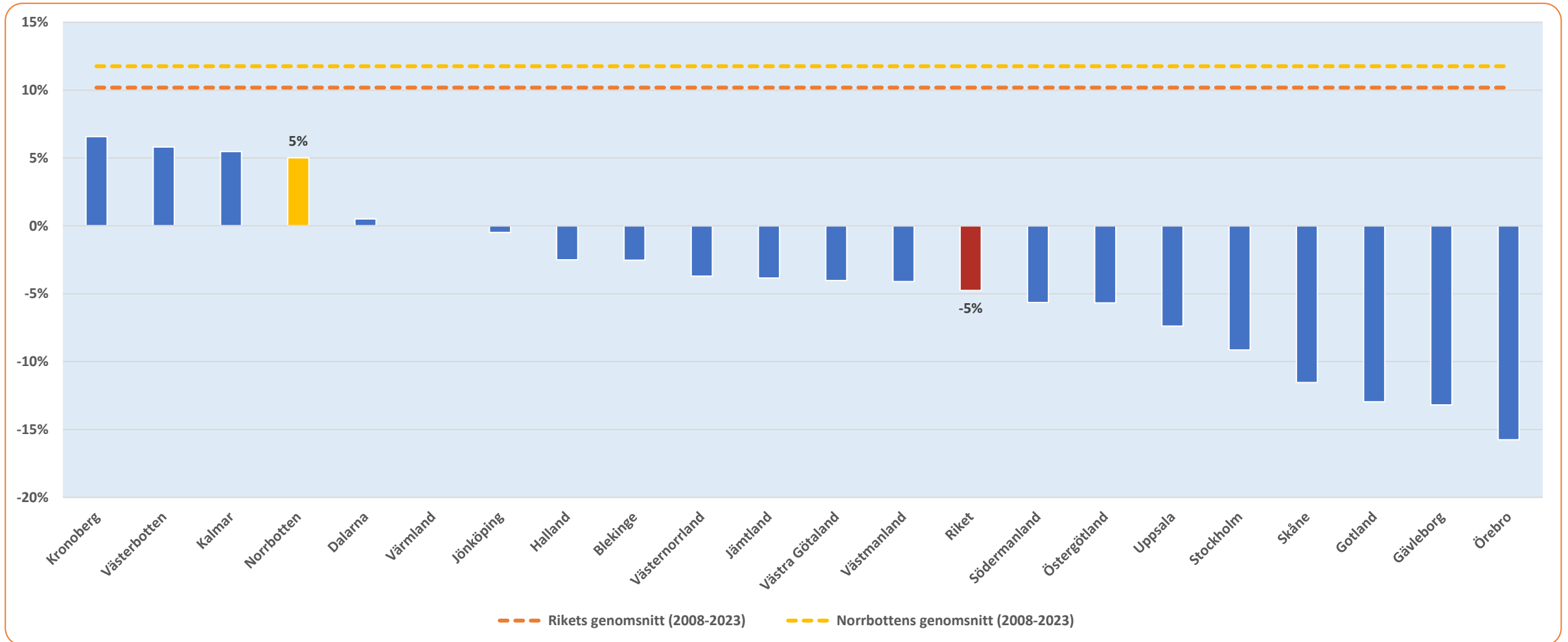

Avser netttotal = Andel högre – Andel lägre

Tidsserie 2008-2023: Jämfört med för tolv månader sedan, hur har ditt företag utvecklats vad gäller investeringar?

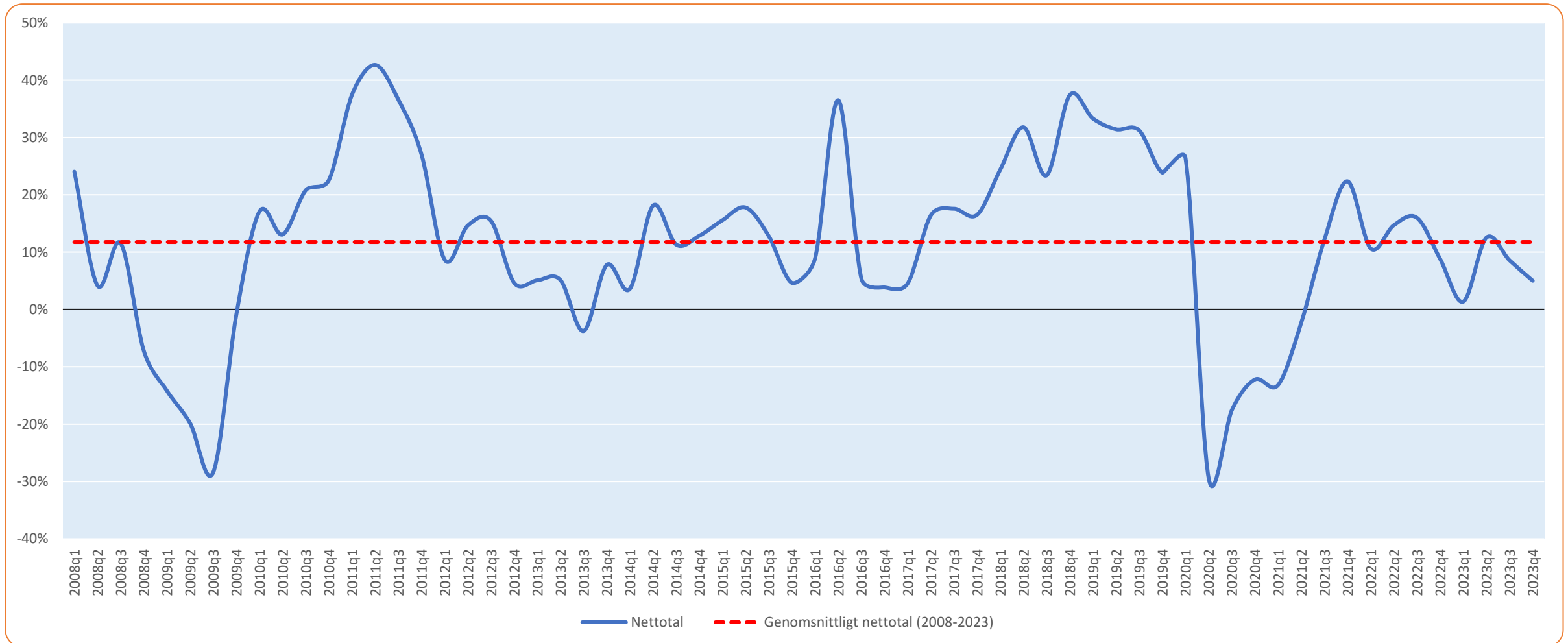

Avser netttotal = Andel högre – Andel lägre

Investeringar

Förväntningar på kommande tolv månader



Tror du att investeringarna för ditt företag, om tolv månader, kommer att vara...?

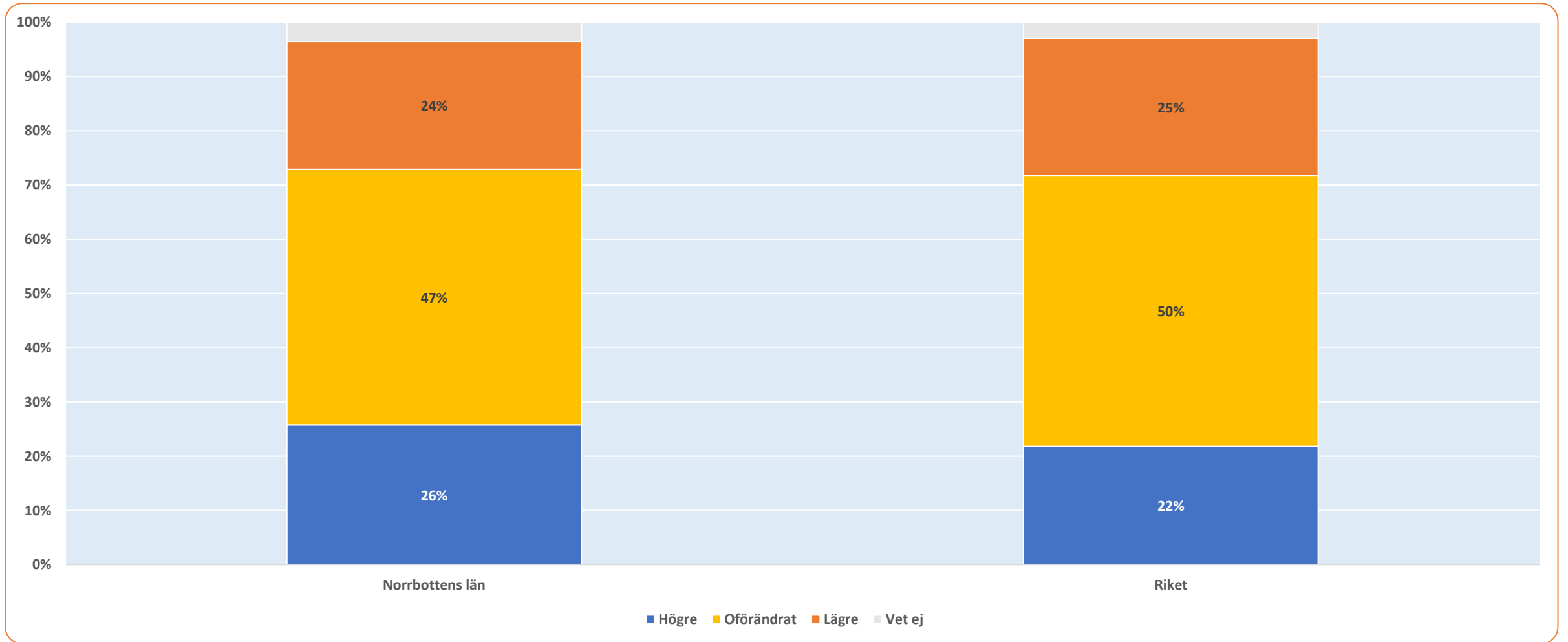

Tror du att investeringarna för ditt företag, om tolv månader, kommer att vara...?

Fördelat på storleksklass

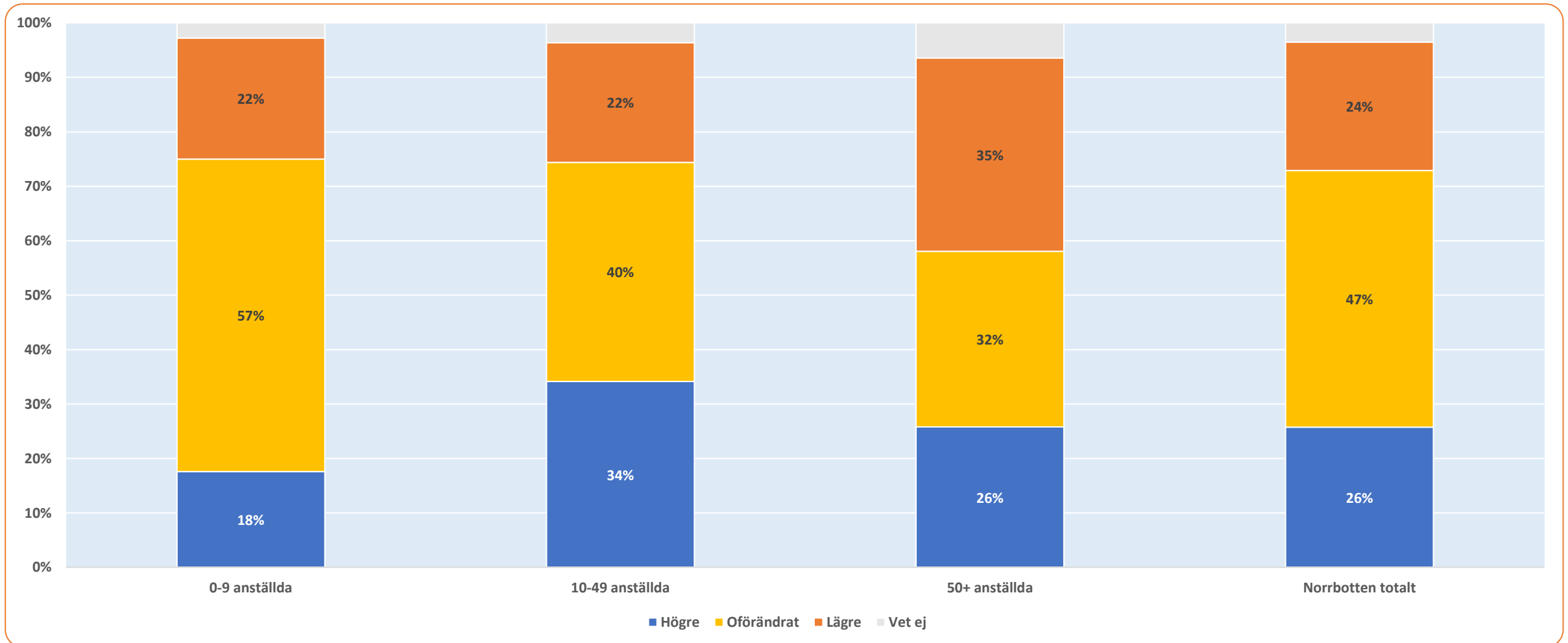

Tror du att investeringarna för ditt företag, om tolv månader, kommer att vara...?

Fördelat på sektor

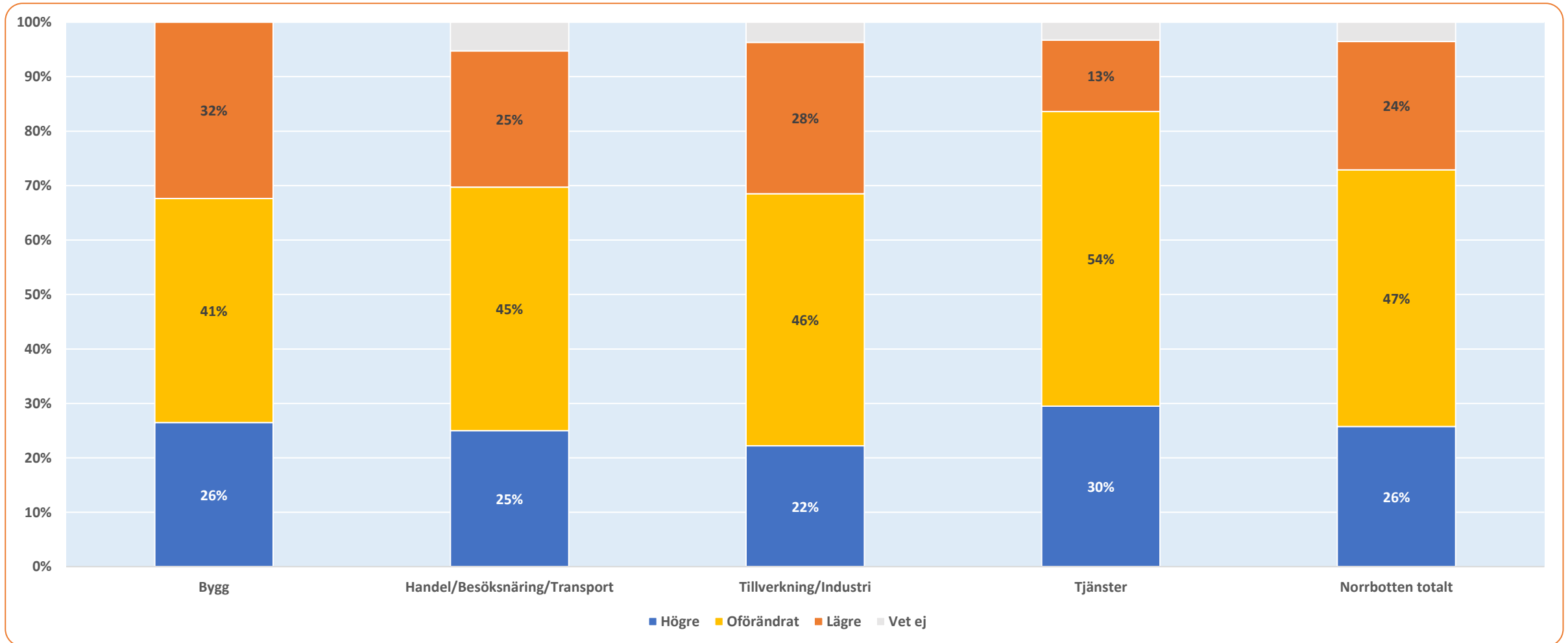

Länsjämförelser: Tror du att investeringarna för ditt företag, om tolv månader, kommer att vara...?

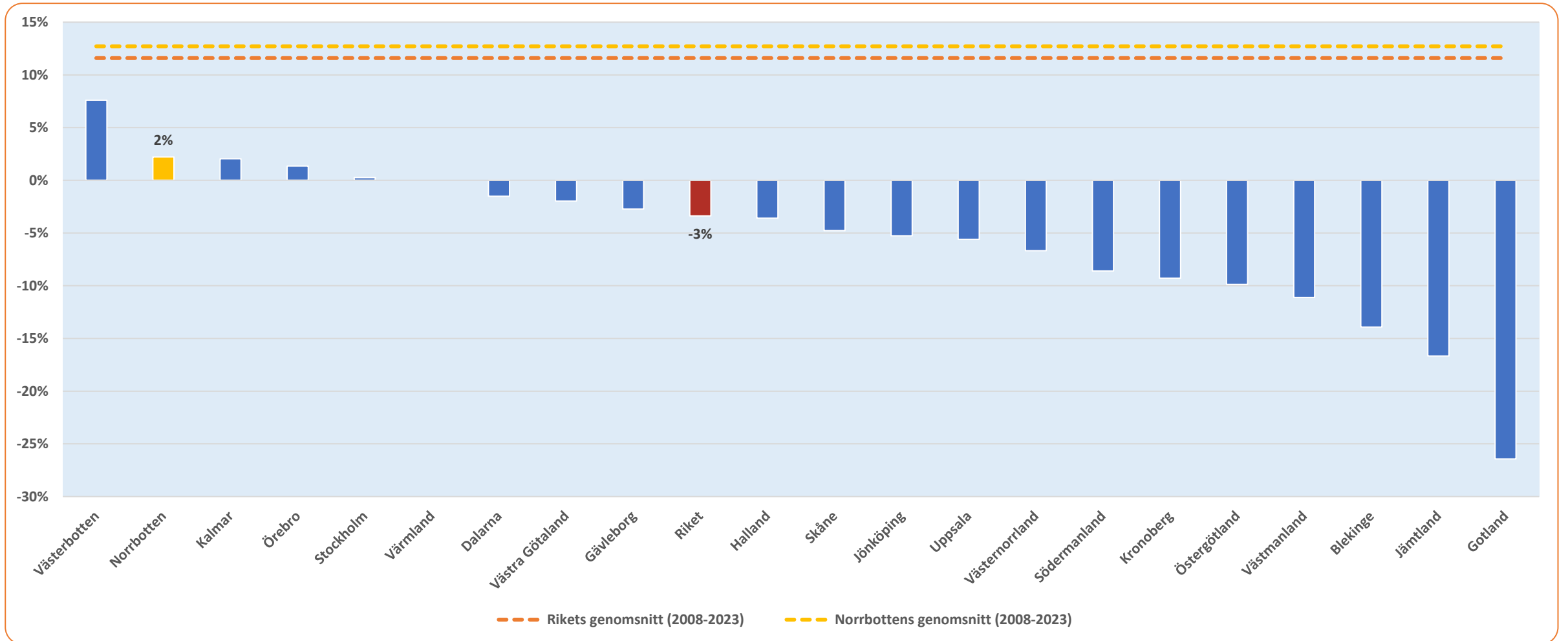

Avser netttotal = Andel högre – Andel lägre

Tidsserie 2008-2023: Tror du att investeringarna för ditt företag, om tolv månader, kommer att vara...?

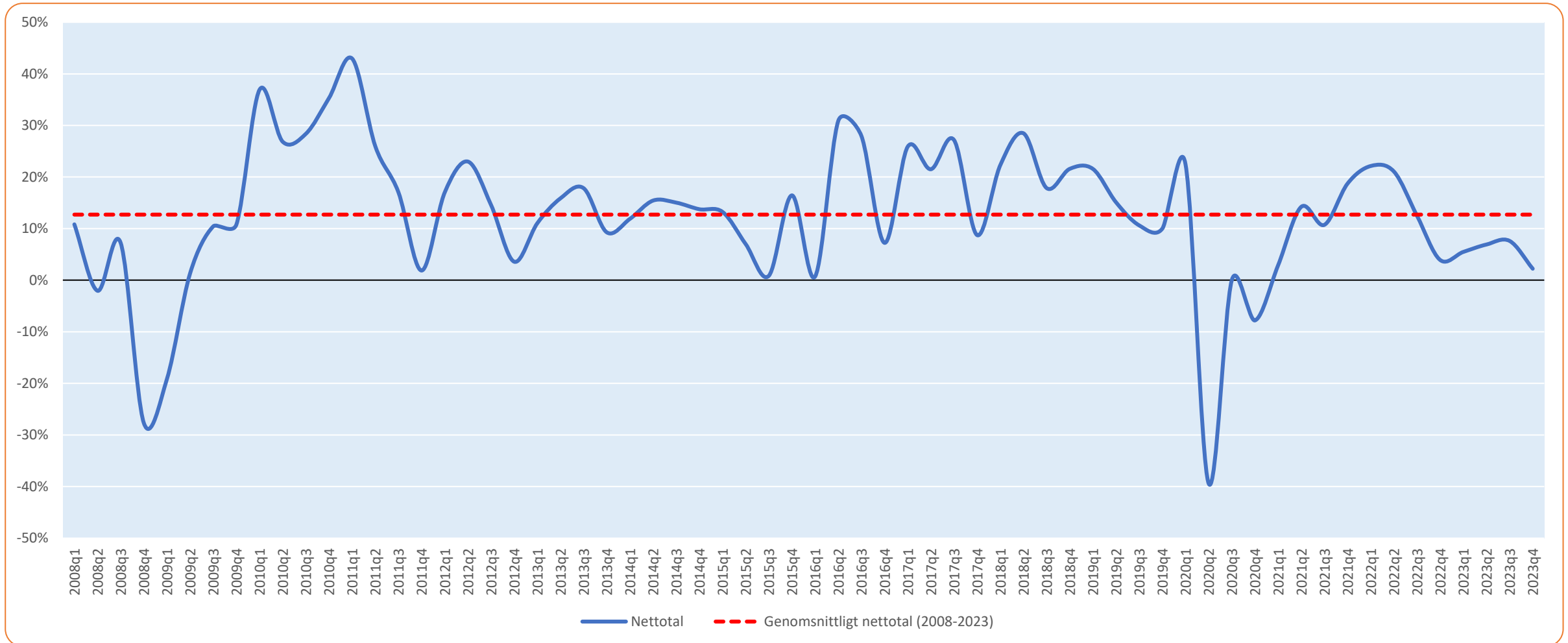

Avser netttotal = Andel högre – Andel lägre

Antal anställda

Jämfört med för tolv månader sedan



Jämfört med för tolv månader sedan, hur har ditt företag utvecklats vad gäller antal anställda?

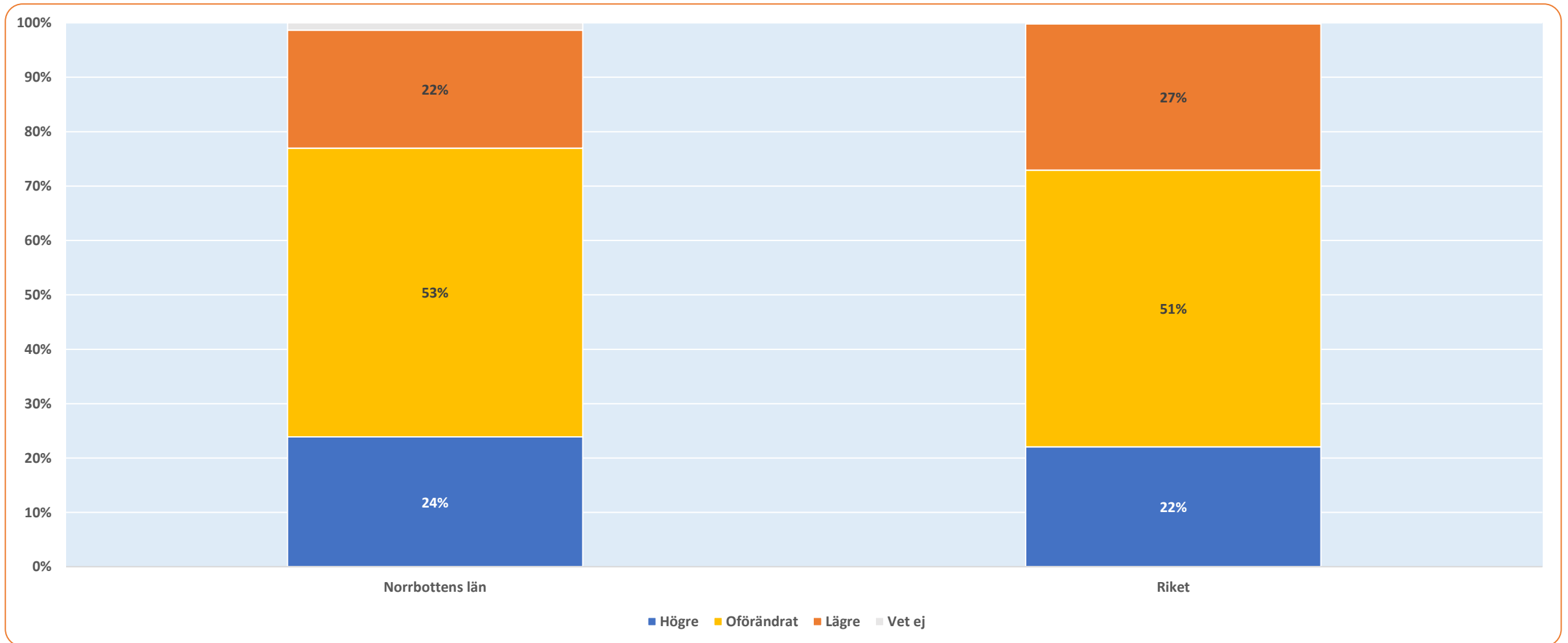

Jämfört med för tolv månader sedan, hur har ditt företag utvecklats vad gäller antal anställda?

Fördelat på storleksklass

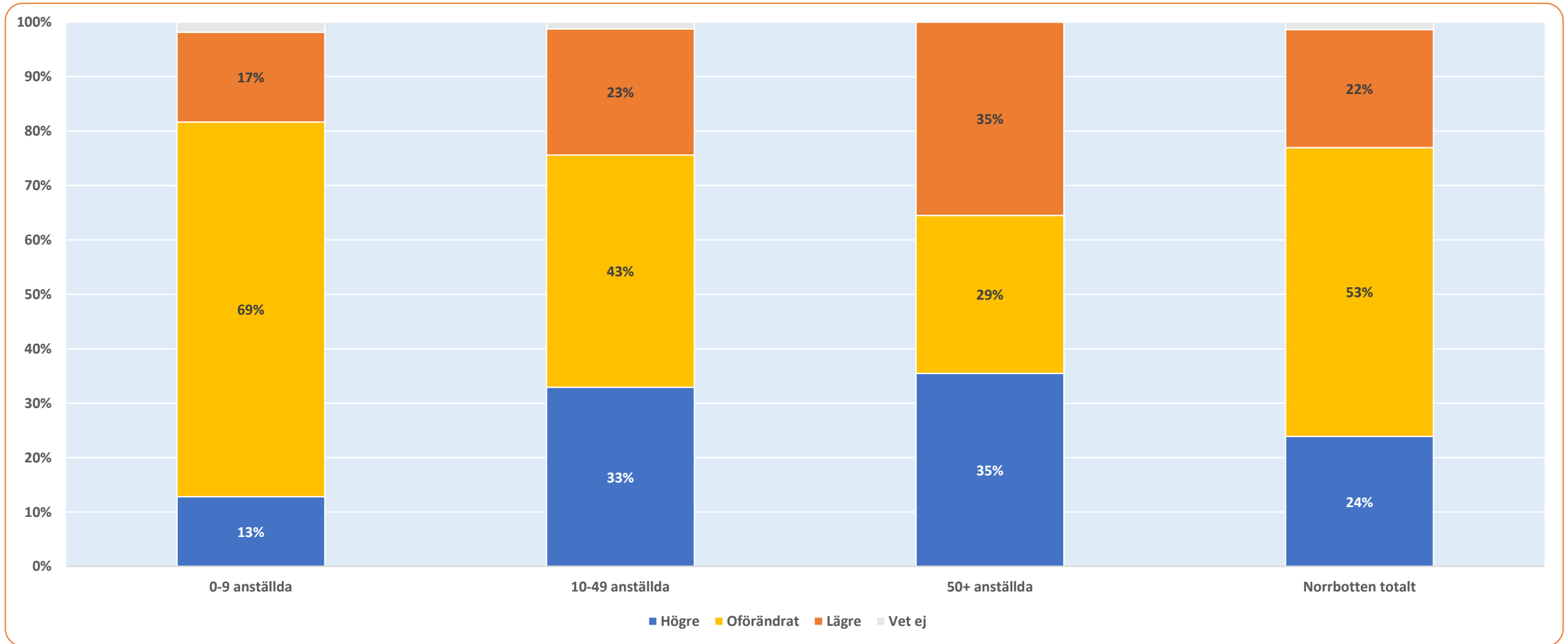

Jämfört med för tolv månader sedan, hur har ditt företag utvecklats vad gäller antal anställda?

Fördelat på sektor

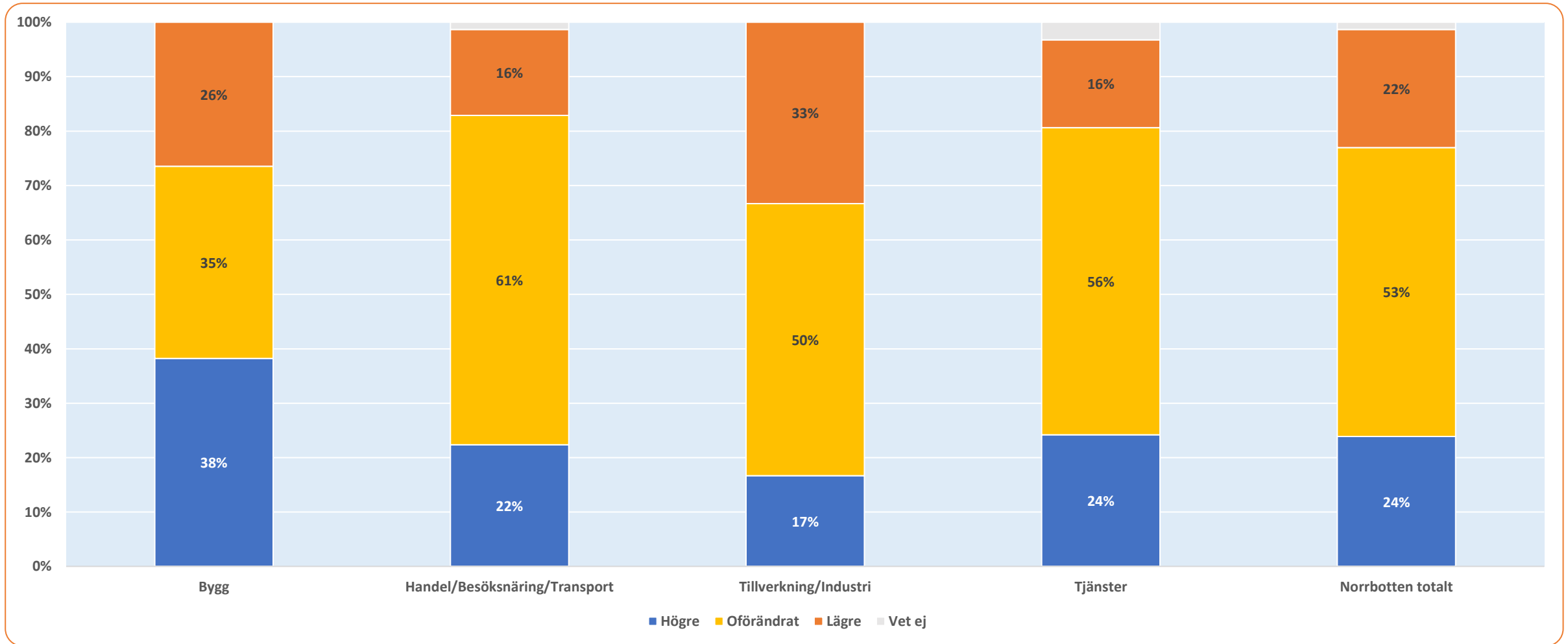

Länsjämförelser: Jämfört med för tolv månader sedan, hur har ditt företag utvecklats vad gäller antal anställda?

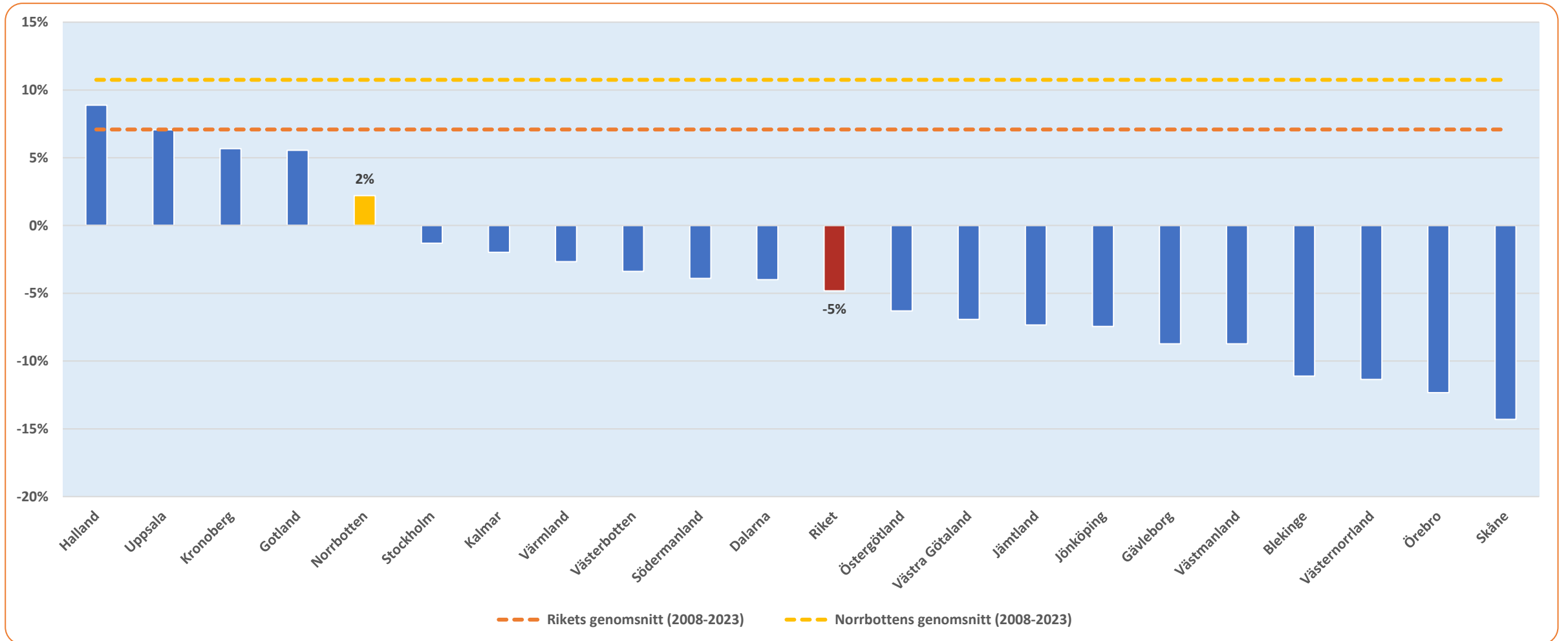

Avser netttotal = Andel högre – Andel lägre

Tidsserie 2008-2023: Jämfört med för tolv månader sedan, hur har ditt företag utvecklats vad gäller antal anställda?

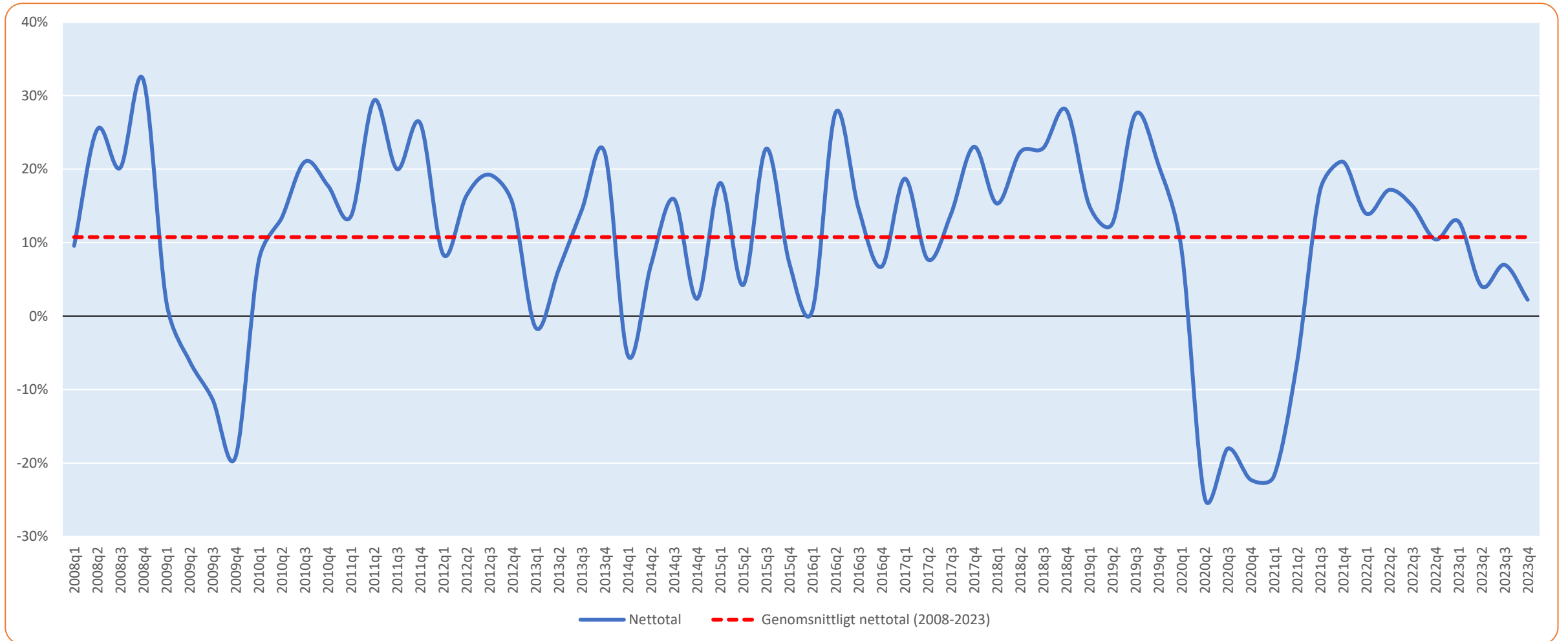

Avser netttotal = Andel högre – Andel lägre

Antal anställda

Förväntningar på kommande tolv månader



Tror du att antalet anställda i ditt företag, om tolv månader, kommer att vara...?

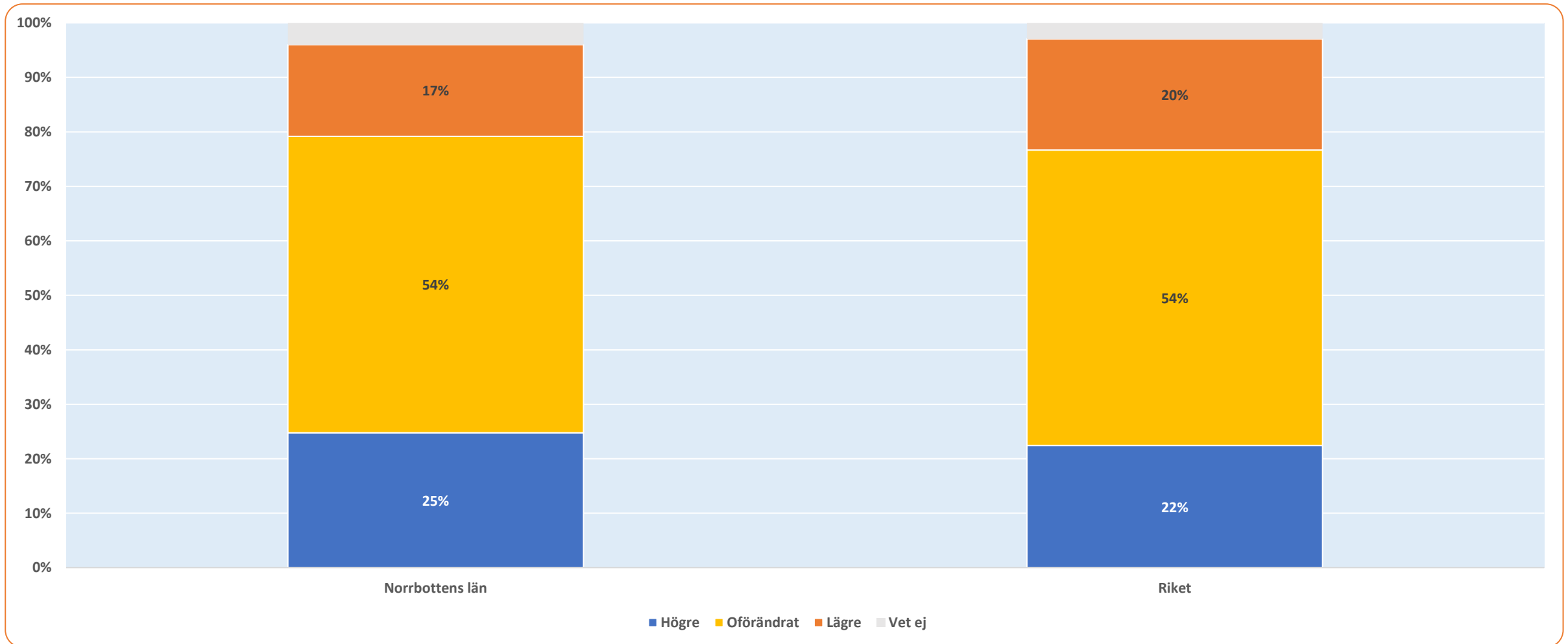

Tror du att antalet anställda i ditt företag, om tolv månader, kommer att vara...?

Fördelat på storleksklass

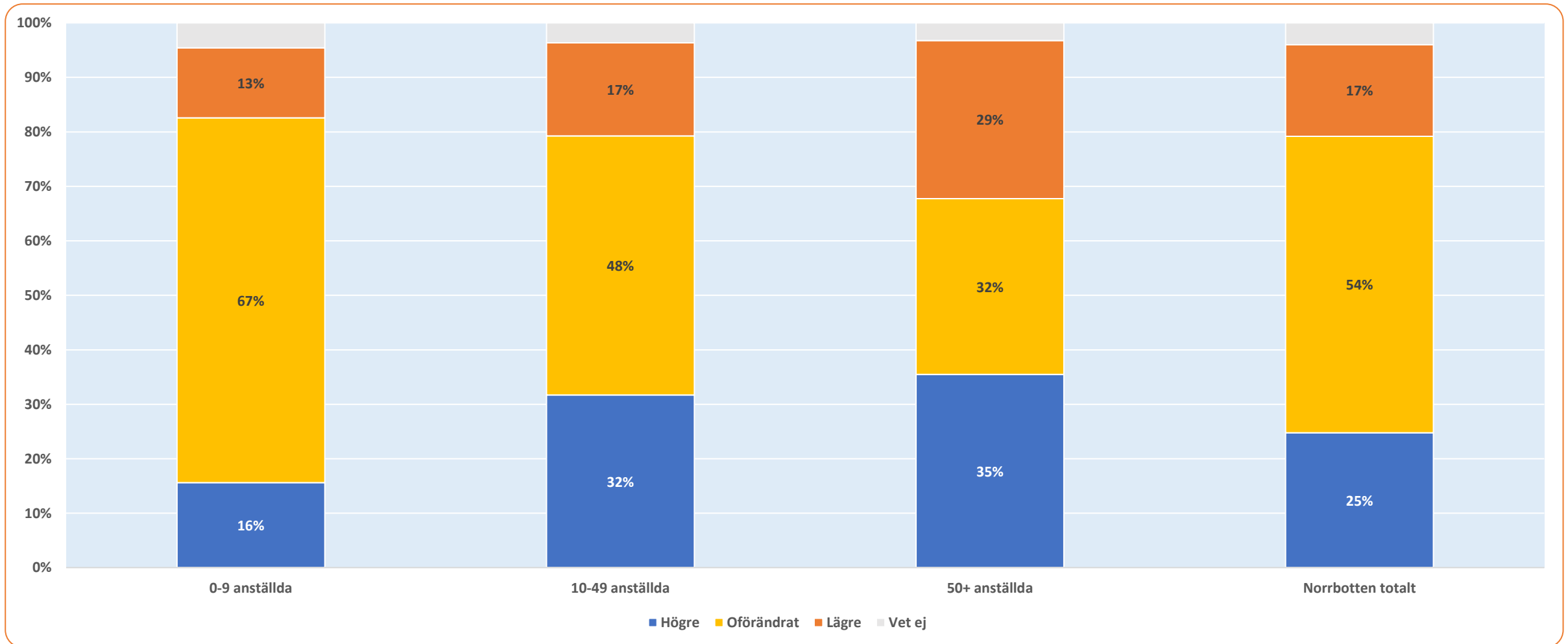

Tror du att antalet anställda i ditt företag, om tolv månader, kommer att vara...?

Fördelat på sektor

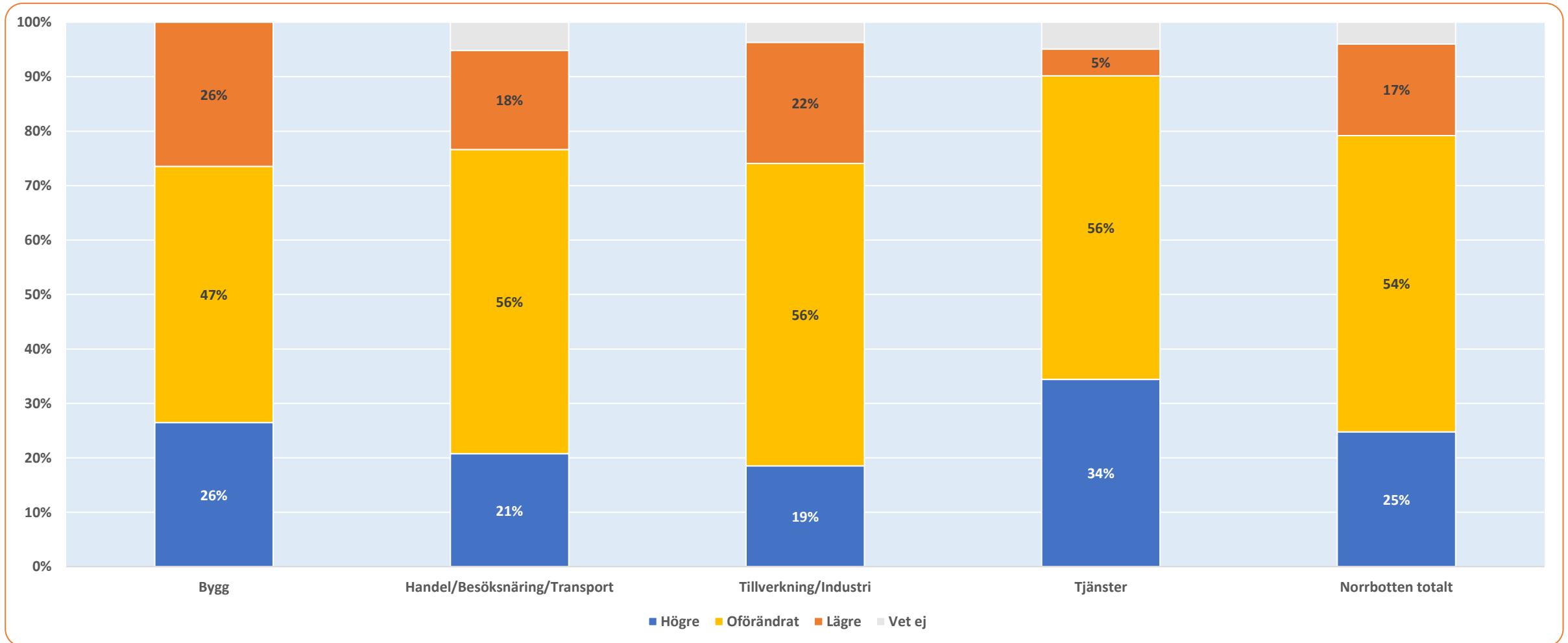

Länsjämförelser: Tror du att antalet anställda i ditt företag, om tolv månader, kommer att vara...?

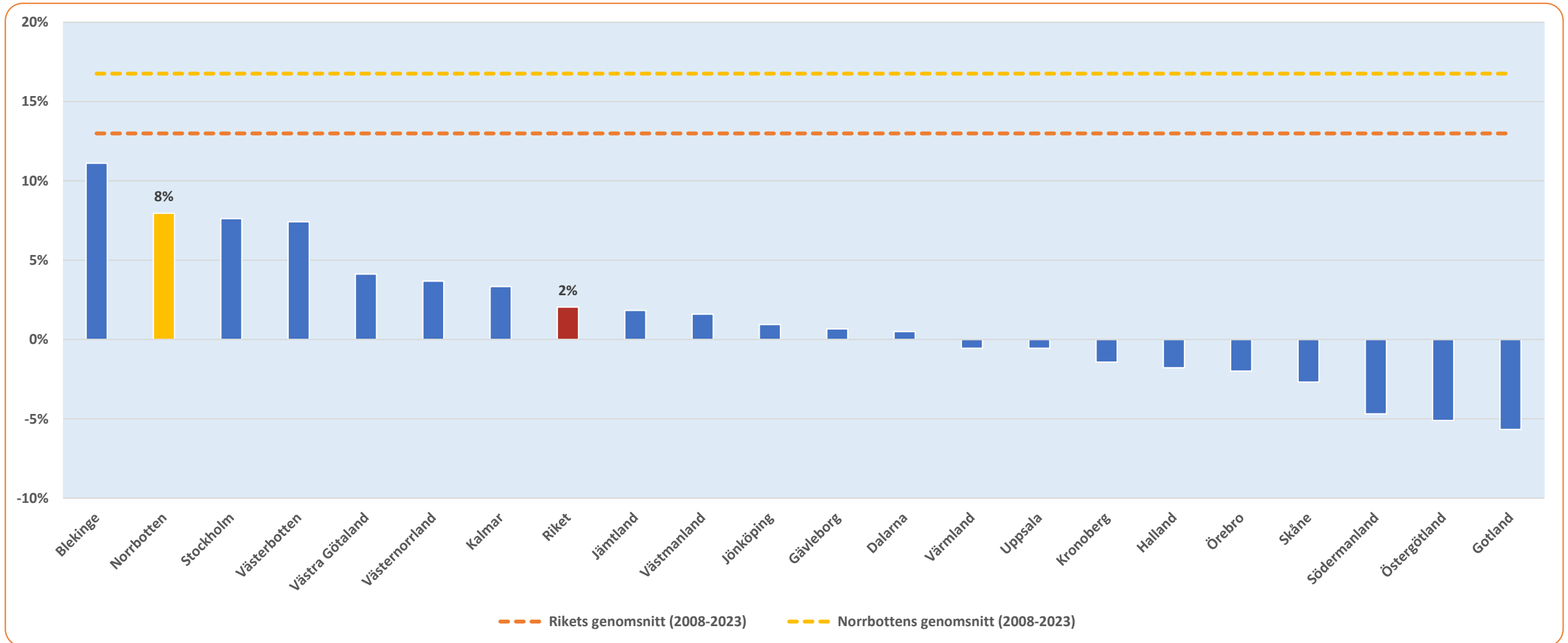

Avser netttotal = Andel högre – Andel lägre

Tidsserie 2008-2023: Tror du att antalet anställda i ditt företag, om tolv månader, kommer att vara...?

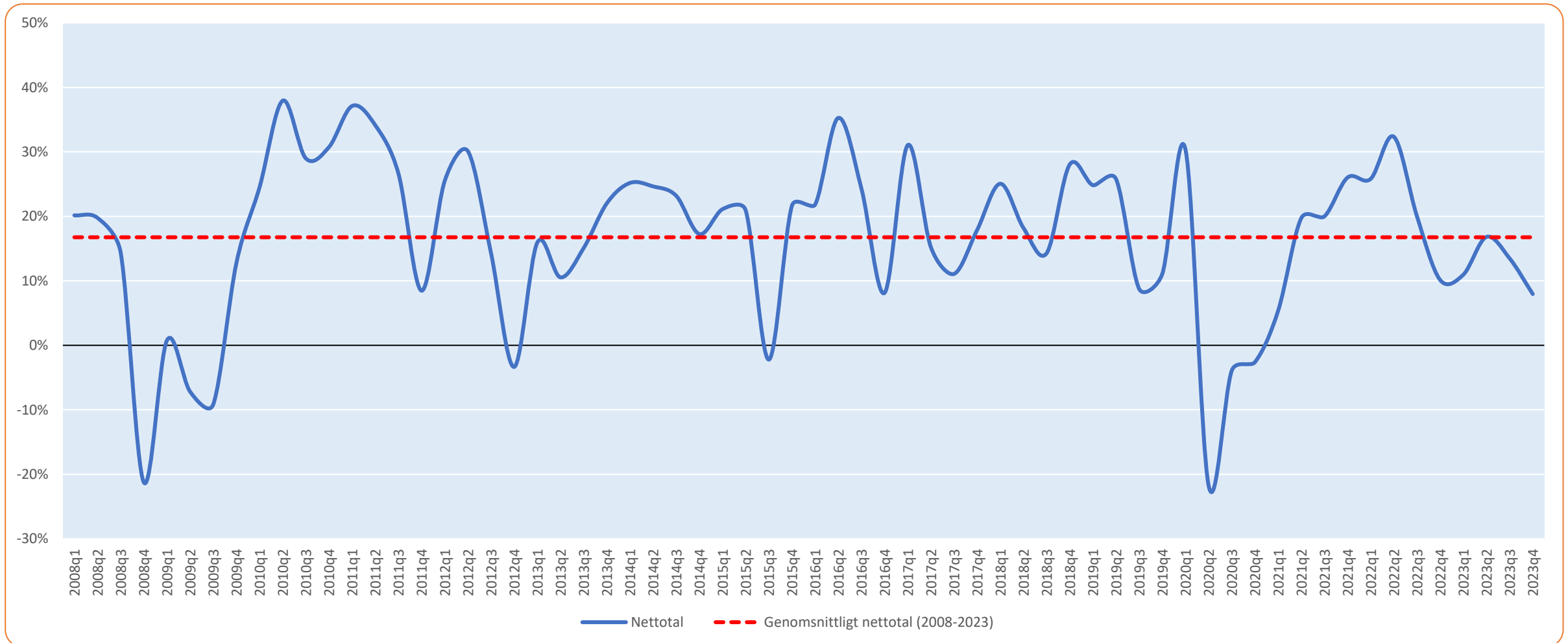

Avser netttotal = Andel högre – Andel lägre

Risk för varsel/uppsägningar inom kommande sex månader



Föreligger det risk för varsel/uppsägningar i ditt företag under de kommande sex månaderna?

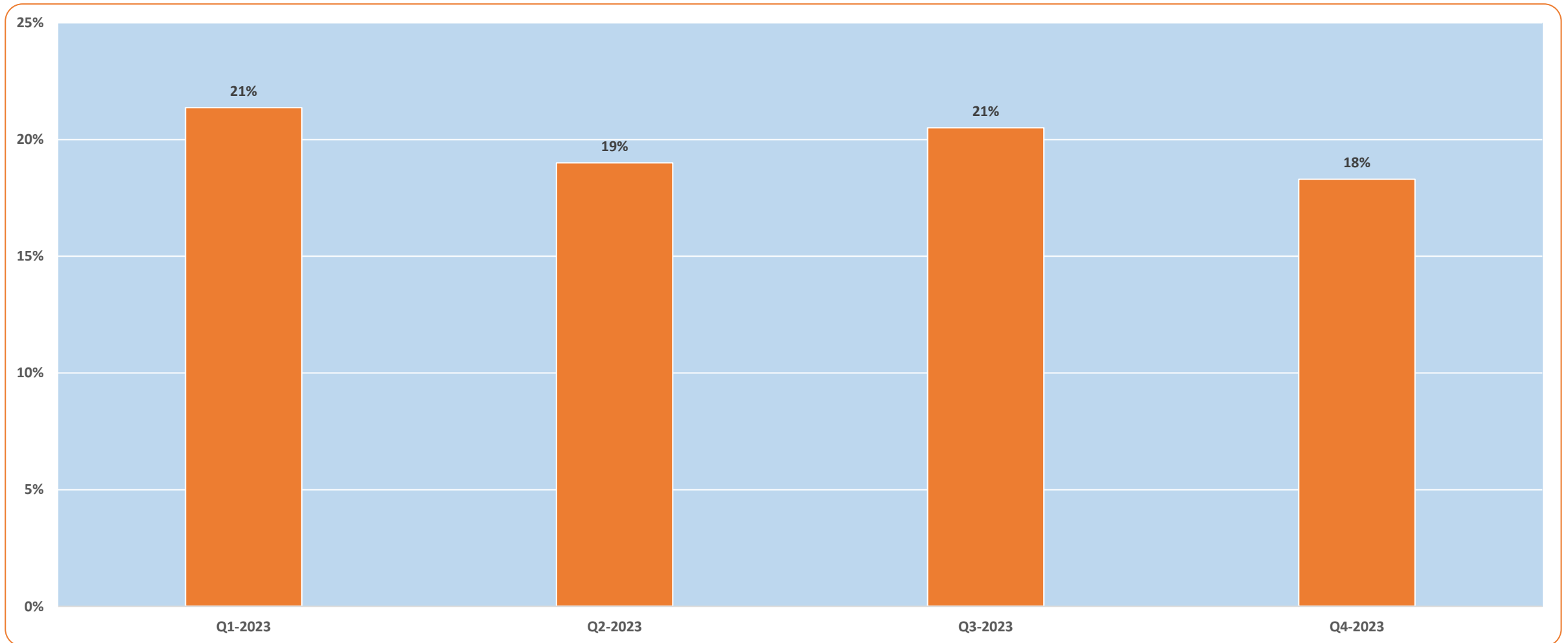

Föreligger det risk för varsel/uppsägningar i ditt företag under de kommande sex månaderna?

