

# Myndigheten för yrkeshögskolan

Erika Grybb, Maria Hedlund

2017-05-10

# Myndigheten för yrkeshögskolans uppdrag

## Yrkeshögskolan

- Analysera och bedöma omvärldens behov av kvalificerad arbetskraft och arbetsmarknadens utveckling
- Besluta om vilka utbildningar som ska ingå i yrkeshögskolan
- Besluta om statligt stöd till dessa utbildningar
- Utöva tillsyn över utbildningarna
- Granska utbildningarnas kvalitet och resultat

# Myndigheten för yrkeshögskolans uppdrag

## Myndighetens övriga verksamhet

- Administrerar konst-och kulturutbildningar och vissa andra utbildningar
- Administrerar vissa tolkutbildningar
- Är nationell samordningspunkt för EQF - den europeiska referensramen för kvalifikationer för livslångt lärande

# Konst- och kulturutbildningar

Eftergymnasiala utbildningar inom det konstnärliga eller kulturella området

# Konst- och kulturutbildningar

- Eftergymnasiala utbildningar inom det konstnärliga eller kulturella området eller inom kulturarvet
- Tre syften
- Utbildningsformens identitet
- Anordnare
- Studerandeavgifter
- Berättigar till studiestöd från CSN
- Utbildningarna finns på [konstkulturutbildning.se](https://konstkulturutbildning.se)

# Konst- och kulturutbildningar

- Behörig är den som har genomgått gymnasieskola, gymnasiesärskola eller motsvarande utbildning
- En sökande kan också vara behörig om han eller hon på annat sätt bedöms kunna tillgodogöra sig utbildningen
- Vissa utbildningar ställer krav på särskilda förkunskaper
- Ofta används arbetsprover eller auditions

# Konst- och kulturutbildningar

konst & kultur  
utbildning

Lättläst | In English | Sök på webbplatsen Sök

Start Hitta utbildning Om utbildningarna Ansökan och antagning

SÖK

INRIKTNING (ALLA) ▼ OMFATTNING (ALLA) ▼ ANORDNARE (ALLA) ▼ LÄN (ALLA) ▼

Här hittar du eftergymnasiala konst- och kulturutbildningar som bedrivs av 57 olika skolor runt om i Sverige.

Foto: Johnér

Aktuellt

**Om utbildningarna**  
► Här hittar du högskoleförberedande och yrkesinriktade utbildningar beroende på vilken väg du vill gå

**Hitta din utbildning**  
► Välj mellan dans, musik, teater, konst, film, foto, mode, grafisk design, skrivande, konsthantverk mm

**Kommer jag in?**  
► Många skolor kräver auditions eller arbetsprover när du söker. Kontakta utbildningen för att höra vad som gäller.

myh.se

# Utbildningar med endast tillsyn

- Eftergymnasiala utbildningar inom alla ämnesområden - inte bara konstnärliga eller kulturella området
- Utbildningsformens identitet
- Typ av utbildningar och antal
- Studerandeavgifter
- Berättigar inte till studiestöd från CSN
- Alla aktuella utbildningar finns på [myh.se](https://myh.se) och rubriken “Utbildningar med endast tillsyn”.

# Utbildningar med endast tillsyn

- Behörighet är den som har genomgått gymnasieskola, gymnasiesärskola eller motsvarande utbildning
- En sökande kan också vara behörig om han eller hon på annat sätt bedöms kunna tillgodogöra sig utbildningen

# **Tolkutbildningar**

Yrkesutbildningar till kontakttolk, teckenspråks- och dövblindtolk samt skrivtolk

# Tolkutbildningar

*Utbildningsanordnare inom folkbildningen, det vill säga folkhögskolor och studieförbund, kan ansöka om statsbidrag från Myndigheten för yrkeshögskolan för att bedriva tolkutbildningar.*

## Kvalitet, kompetensbehov och geografisk placering

## Inriktningar

- Kontakttolkning
- Teckenspråks- och dövblindtolkning
- Skrivtolkning

# Tolkutbildningar

## *Kontakttolk*

- Den sammanhållna grundutbildningen
- Kurser för redan yrkesverksamma tolkar

## *Teckenspråks- och dövblindtolk*

- 4-årig yrkesutbildning
- Kurser för redan yrkesverksamma tolkar

## *Skrivtolk*

- 1-årig yrkesutbildning

# Tolkutbildningar

## Utbildningarnas kännetecken

- Utbilda professionella tolkar för samhällets behov
- Eftergymnasiala
- Finns över hela Sverige
- Ansökan med antagningsprov
- Ansökan sker på skolans webbsida
- Studiemedel/avgift eller ej - varierande

# Tolkutbildningar

AA Anpassa | Om blitolk.nu | RSS

Start | Aktuell | Kontakttolk | Teckenspråks- och dövblindtolk | Skrivtolk | Kontakt

## Utbilda dig till professionell tolk

Du arbetar med kommunikation mellan människor med samhället som din arbetsplats.

Grundutbilda dig till kontakttolk!

### Utbildning till kontakttolk

I Sverige ökar behovet av professionella kontakttolkar. Arbetsmarknaden är god för dig som har utmärkta kunskaper i svenska och ett främmande språk.

### Utbildning till teckenspråks- och dövblindtolk

Du arbetar med kommunikation mellan människor. Det finns en ökad förfrågan på tolkar som behärskar flera språk.

### Utbildning till skrivtolk

Som skrivtolk arbetar du med människor och språk. Samhället är din arbetsplats och du har en viktig samhällsfunktion. Behovet av skrivtolk ökar stadigt.

# Yrkeshögskolan

Kvalificerade yrkesutbildningar, utformade utifrån  
arbetslivets behov av eftergymnasial kompetens

# Eftergymnasial utbildningsform

# En yrkeshögskoleutbildning

- Eftergymnasial utbildning
- Minst ett halvår lång
- Lärande i arbete, LIA
- Två examensnivåer
- Berättigar till studiemedel, studerandeavgifter
- Skräddarsydd utifrån arbetslivets behov
- Har en ledningsgrupp; arbetsliv i majoritet
- Privata aktörer, kommuner, statliga myndigheter

# YH - platser med avslut 2016-2021

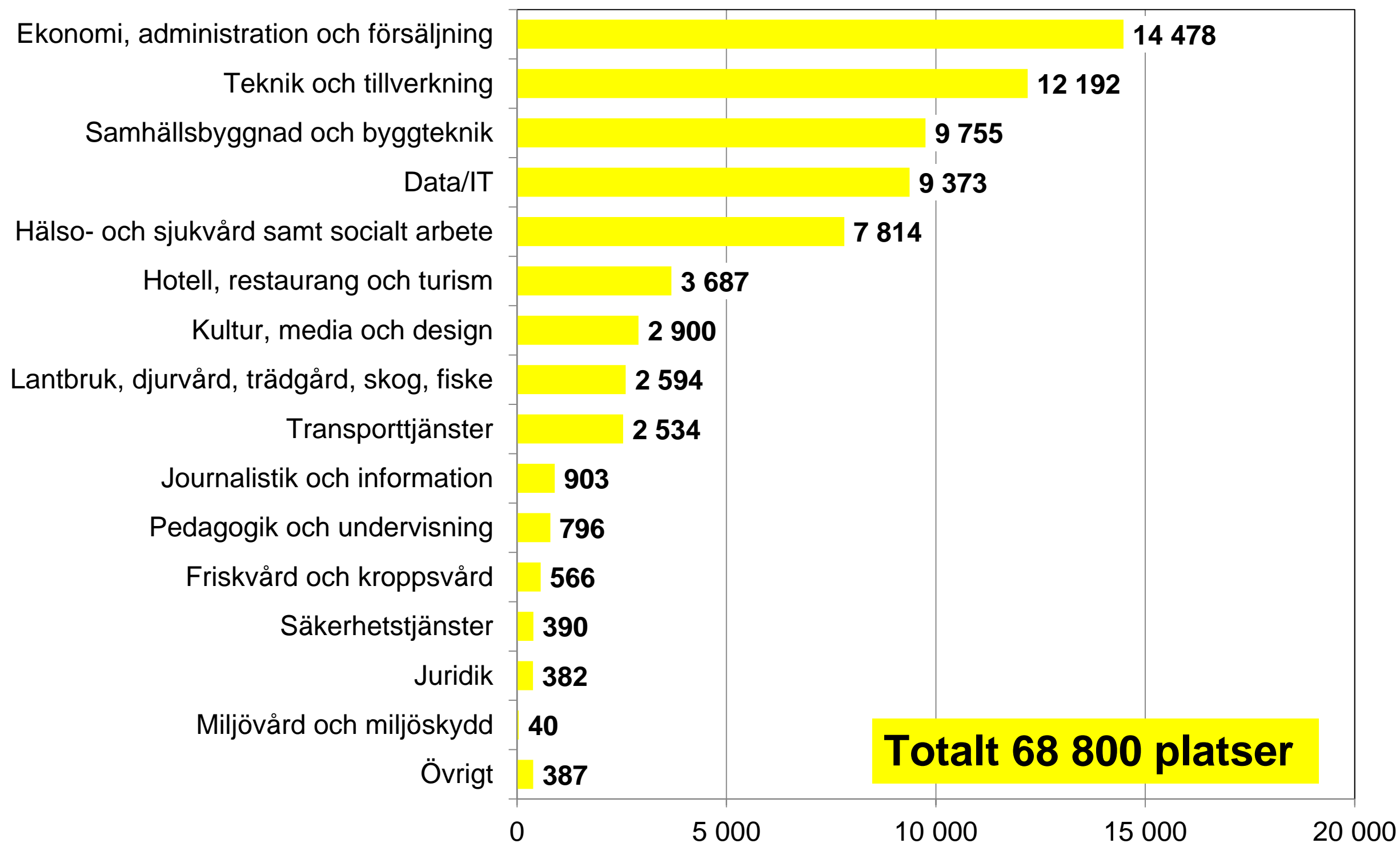

# **Ex. på utbildningsområden och yrkesroller inom YH**

## **Ekonomi, administration och försäljning**

Vårdadministratör, inköpare, redovisningsekonom

## **Teknik och tillverkning**

Automationsingenjör, bagare, CNC-tekniker, svetsare

## **Data/IT**

Systemutvecklare, Front-Endutvecklare, testare

# **Ex. på utbildningsområden och yrkesroller inom YH**

## **Samhällsbyggnad och byggteknik**

Fastighetstekniker, byggproduktionsledare,  
VVS-ingenjör

## **Hälso- och sjukvård och socialt arbete**

Tandsköterska, steriltekniker, specialistundersköterskor

## **Lantbruk, djurvård, trädgård, skog och fiske**

Trädgårdsmästare, hovslagare, fisk- och  
skaldjursodlare

# YH - platser med avslut 2016-2021

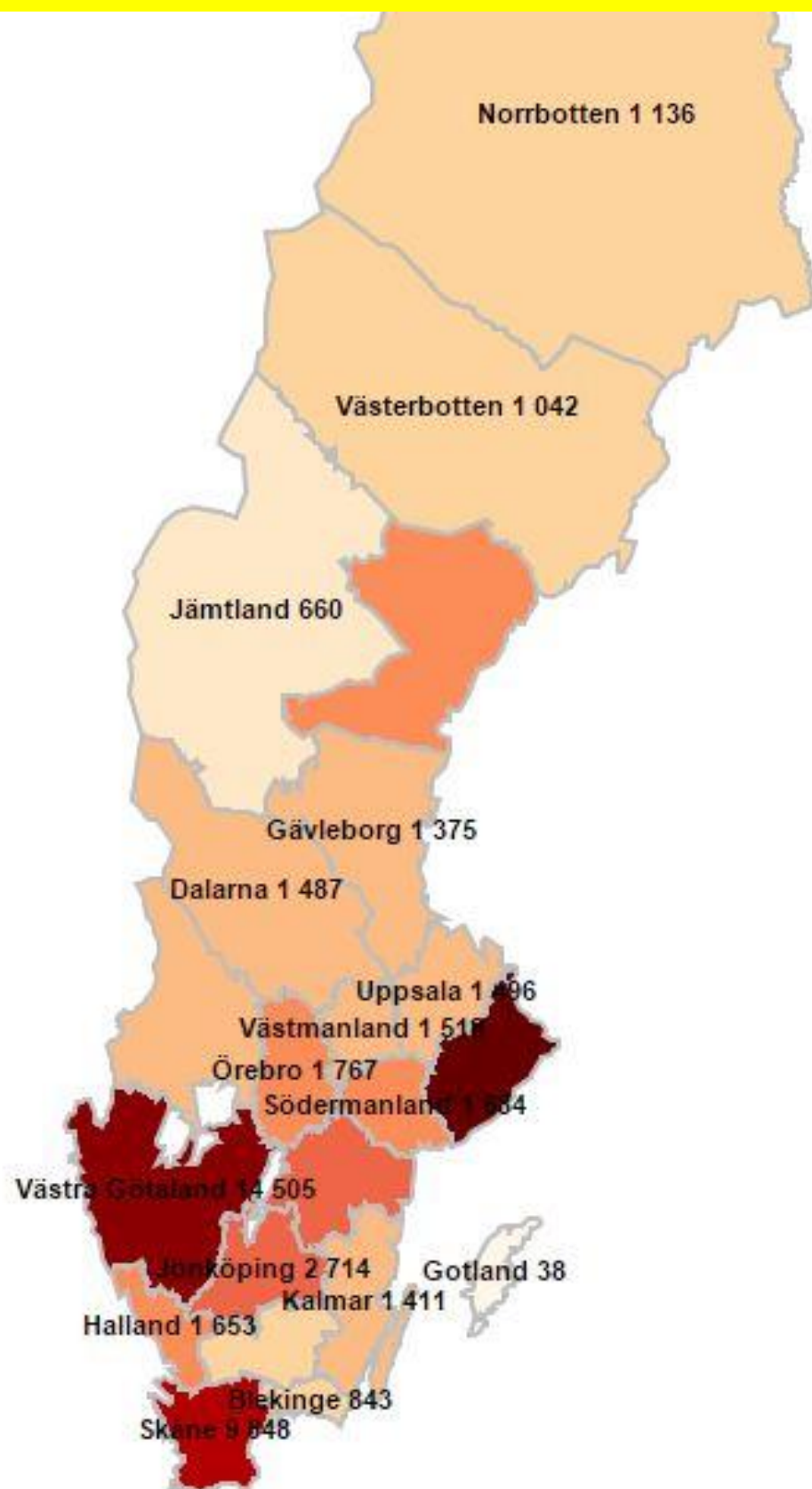

Blekinge	843
Dalarna	1487
Gotland	38
Gävleborg	1375
Halland	1653
Jämtland	660
Jönköping	2714
Kalmar	1411
Kronoberg	961
Norrbottnen	1136
Skåne	9848
Stockholm	18 292
Södermanland	1684
Uppsala	1496
Värmland	1352
Västerbotten	1042
Västernorrland	2108
Västmanland	1518
Västra Götaland	14 505
Örebro Län	1767
Östergötland	2901

myh.se

# Vilka studerar?

## Studerande 2016

- 1,9 behöriga sökande per utbildningsplats.
- 47 800 studerande
- 19 300 påbörjade sin utbildning:
  - 53 % kvinnor
  - 47 % män
  - Medelålder 31,5 år (kvinnor: 32,6 år, män 30,3 år)

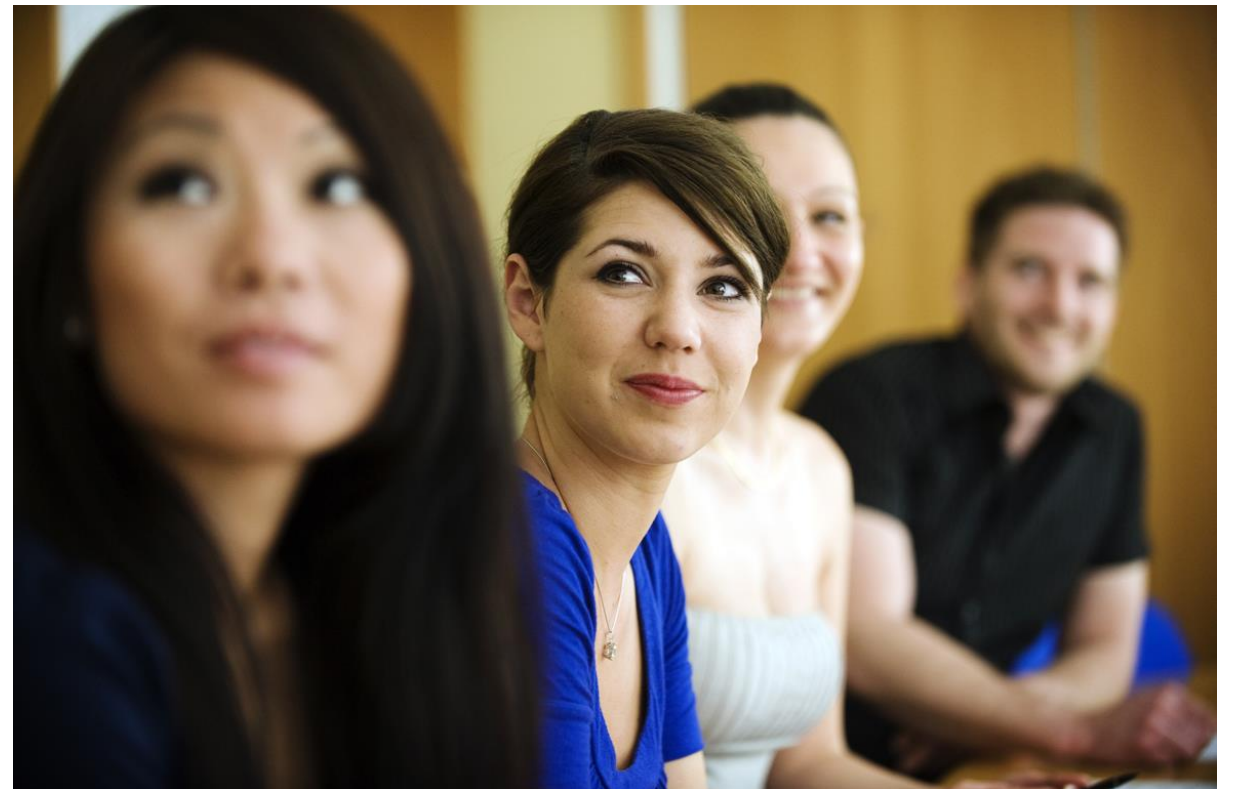

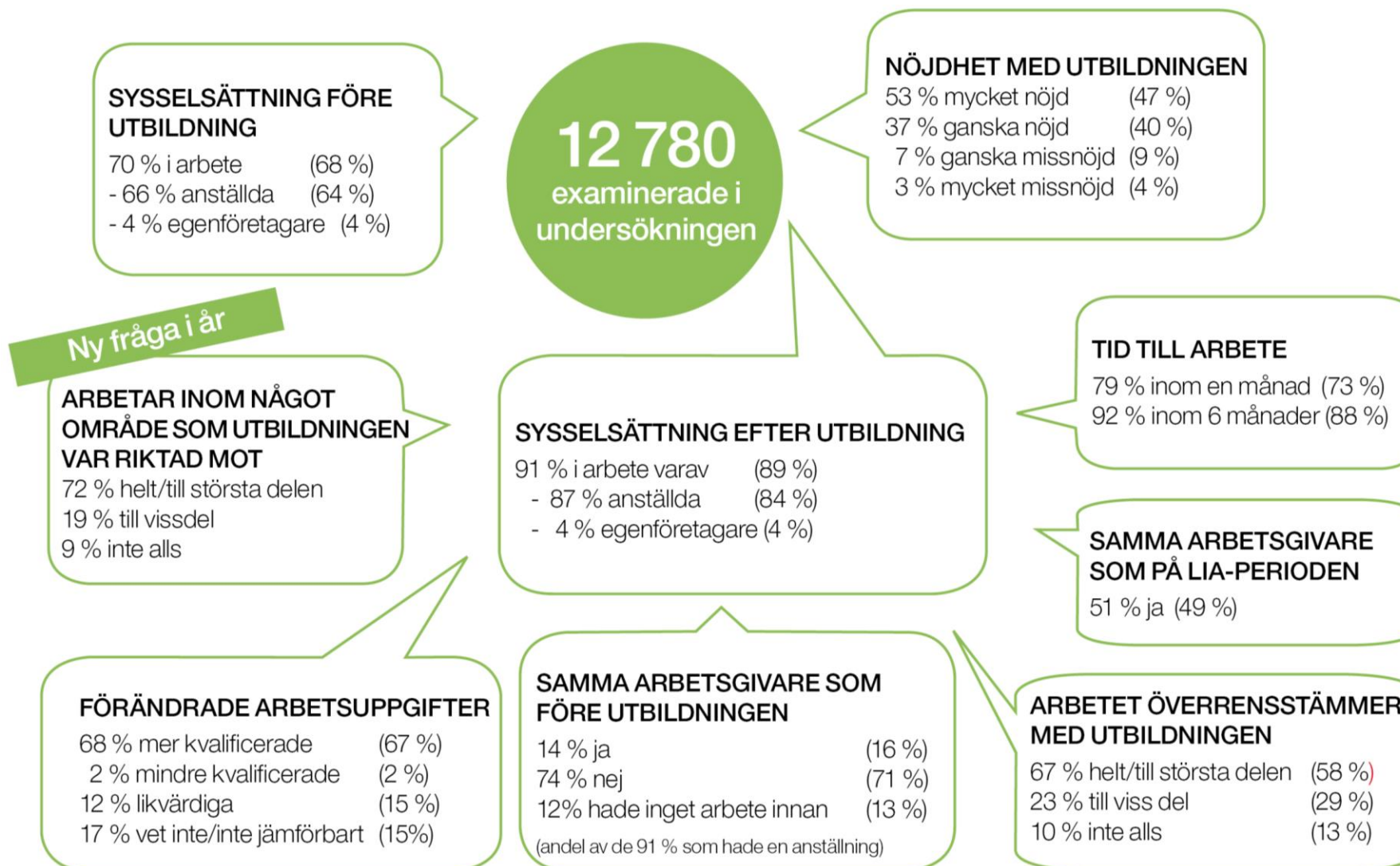

# Översiktliga resultat 2016

Resultaten är utifrån de examinerade 2015. Föregående års resultat redovisas inom parentes efter varje svarsalternativ

# Yrkeshogskolan.se

 Lättläst  Anpassa In English

**Yh** Yrkeshögskolan

[Start](#) [Hitta utbildning](#) [Om yrkeshögskolan](#) [Ansökan och antagning](#) [YH-berättelser](#) [För arbetsgivare](#)

[Vad vill du studera? ▾](#) [Var vill du studera? ▾](#) [När vill du studera? ▾](#) [Fler sökalternativ ▾](#)

Kvalificerade utbildningar som matchar dig mot arbetslivets behov.  
[Läs mer](#)

Det finns hundratals olika inriktningar att välja mellan. Allt från hotel manager till robotingenjör.  
[Sök här](#)

myh.se

# Förändringarna inom YH: Bredare väg

- YH växer och blir en mer etablerad del i utbildningssystemet.
- Det grundläggande syftet med YH kvarstår – syftet är att arbetslivet ska få den kompetens som behövs.
- Vägen in i yrkeshögskolan kommer att breddas då det blir enklare att bli behörig:
  - Färre utbildningar kommer att ha arbetslivserfarenhet som förkunskapskrav
  - Ny reglering ger rätt att läsa behörighetsgivande kurser inom kommunal vuxenutbildning.
  - Behörighetsgivande förutbildningar kommer att erbjudas kopplat till vissa utbildningar, först inom samhällsbygg, teknik och gröna näringar.

# Tillträde

Läs *Handbok för tillträde till yrkeshögskolan* under rubriken *Publikationer* på [myh.se](http://myh.se)

myh.se

# Stöd till särskilda målgrupper

## Svenska med yrkesinriktning

- Utökat ekonomiskt stöd till utbildningsanordnaren

## Särskilt pedagogiskt stöd kan sökas

- Utökat ekonomiskt stöd till utbildningsanordnare
- Exempel på pedagogiskt stöd; teckenspråkstolk, anteckningsstöd, inläsning av litteratur och extra datorstöd

Mer information, se faktablad under rubriken *Publikationer* på [myh.se](https://myh.se).

myh.se

# Särskilt pedagogiskt stöd

- Statsbidrag respektive särskilda medel får även lämnas för kostnader för särskilt pedagogiskt stöd till studerande med funktionsnedsättning i utbildningarna
- Utbildningsanordnaren är skyldig att ge studerande som har behov av stöd i sina studier sådant stöd
- Den studerande ska kunna styrka behovet av stöd
- Utbildningsanordnaren ska ha rutiner för hur man kartlägger stödbehovet
- Myndigheten kan bevilja utökat statsbidrag/särskilda medel i form av särskilt pedagogiskt stöd för studerande med funktionsnedsättning – om utbildningen får statsbidrag

# Särskilt pedagogiskt stöd - Faktablad

## Särskilt pedagogiskt stöd och tillgänglighet – för dig som studerar på yrkeshögskolan

Som studerande på yrkeshögskolan har du rätt att få pedagogiskt stöd under dina studier. Du har också rätt att ställa krav på att lokalerna är anpassade så att du kan delta i undervisningen.

Du som går en utbildning på yrkeshögskolan har rätt att få särskilt pedagogiskt stöd om du har behov av det för att nå utbildningens mål. Det är reglerat i den förordning som alla utbildningar måste följa. Utbildningsanordnaren (skolan) ansvarar för att se till att du får det stöd som du behöver.

### Vad är särskilt pedagogiskt stöd?

Särskilt pedagogiskt stöd handlar om olika former av insatser för att kompensera svårigheter i studierna. Exempel på sådana kan vara:

- Anteckningsstöd
- Utökad lärtid
- Mentorstöd
- Teckenspråkstolkning
- Inläsning av litteratur
- Anpassad examination (exempelvis extra tid under examinationen eller muntligt istället för skriftligt prov)
- Förlängd studietid

MYH15:2 - Aug 2015

myh.se

### Vilket stöd kan du få på din utbildning?

Hur utbildningsanordnaren (skolan) har planerat att stödja studerande som behöver pedagogiskt stöd under sina studier finns redovisat i utbildningsplanen som hör till utbildningen. Du kan ta del av utbildningsplanen antingen genom utbildningsanordnaren eller genom att kontakta oss på Myndigheten för yrkeshögskolan.

Utbildningsanordnaren ska sedan bedöma ditt individuella behov med hänsyn till de underlag och omständigheter som du för fram. Efter det får ni tillsammans komma fram till vilka stödåtgärder du behöver för att klara utbildningen. Det bör resultera i en åtgärdsplan som både du och anordnaren skriver under.

Om ditt behov av särskilt pedagogiskt stöd beror på en funktionsnedsättning kan skolan få ekonomiskt bidrag från

## Särskilt pedagogiskt stöd och tillgänglighet - information för dig som bedriver YH-utbildning

Du som är utbildningsanordnare inom yrkeshögskolan har en skyldighet att se till att studerande som behöver särskilt pedagogiskt stöd under utbildningen får det. Det innebär att du måste kartlägga behovet och sedan erbjuda det stöd som behövs. Du är också skyldig att se till att era lokaler är tillgängliga så att alla kan delta i undervisningen.

### Exempel på särskilt pedagogiskt stöd

Särskilt pedagogiskt stöd innebär olika former av insatser och åtgärder för att kompensera svårigheter i studiensituationen.

Exempel på sådana insatser kan vara:

- Anteckningsstöd
- Utökad lärtid
- Mentorstöd
- Teckenspråkstolkning
- Inläsning av litteratur
- Anpassad examination (exempelvis enskild examination, muntlig i stället för skriftlig examination eller förlängd examinationstid)

MYH15:1 - Aug 2015

myh.se

### Vem har rätt till särskilt pedagogiskt stöd?

Studerande som behöver särskilt pedagogiskt stöd under utbildningen har rätt att få det. Rätten är inte kopplad till något krav på att den studerande ska ha en konstaterad funktionsnedsättning, och du kan därför inte kräva ett sådant underlag från den studerande för att erbjuda stödinsatser.

Rätten till stöd är reglerat i 2 kap. 3 § i förordningen (2009:130) om yrkeshögskolan.

### Informera i god tid

Du bör redan vid antagningen informera de studerande om möjligheten till särskilt pedagogiskt stöd. Uppmana också de antagna att tidigt informera er på utbildningen om eventuella behov av stöd så att de pedagogiska insatserna kan erbjudas i ett tidigt skede.

- Faktablad till anordnare och till studerande finns under rubriken *Publikationer* på [myh.se](https://myh.se).

myh.se

# Beställ informationsmaterial

- Gör din beställning via [webbredaktionen@myh.se](mailto:webbredaktionen@myh.se)

myh.se

# För dig som är vägledare

yrkeshogskolan.se

myh.se

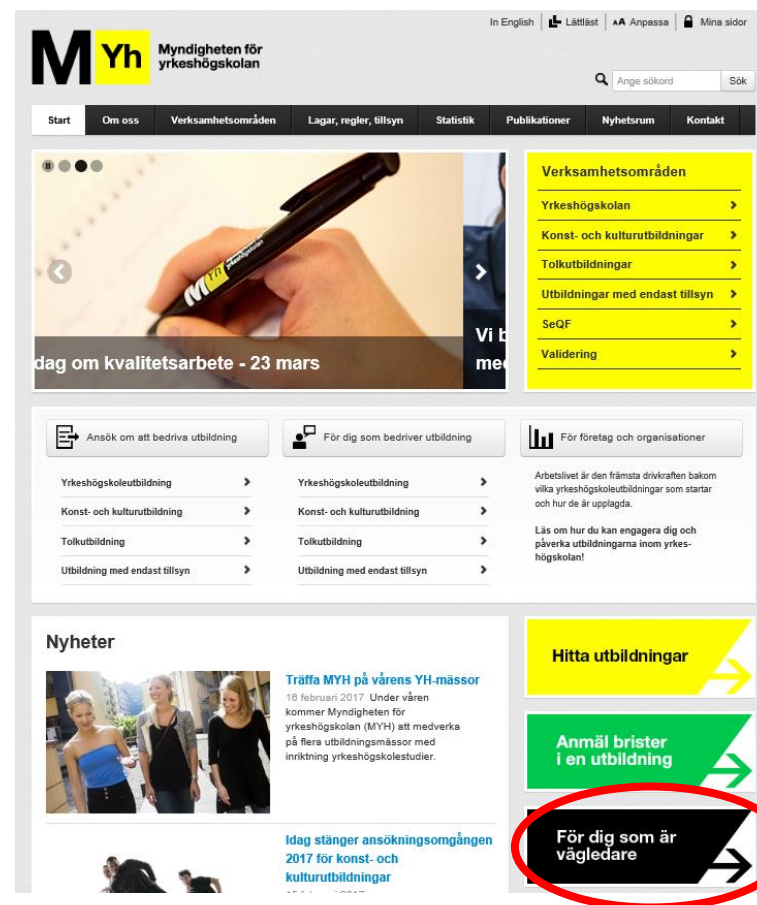

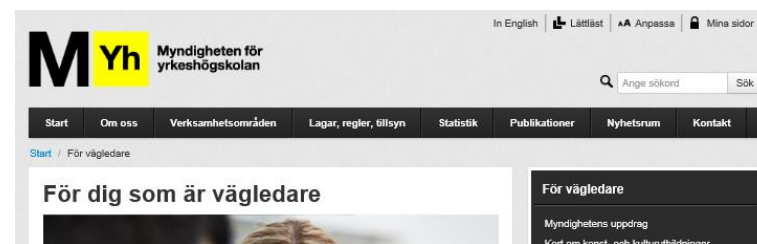

myh.se

**Tack för att ni lyssnat!**