

Företagarpanelen Q2-2021

Konjunkturen – Värmlands län

Om undersökningen

Urval

365 medlemsföretag i Svenskt Näringslivs
Företagarpanel

Antal svarande/Svarsfrekvens

158 svarande företag

43 procent svarsfrekvens

Insamlingsmetod

Internetundersökning via e-post

Mätperiod

13 april – 30 april 2021

Svarande företag

Fördelat på storleksklass

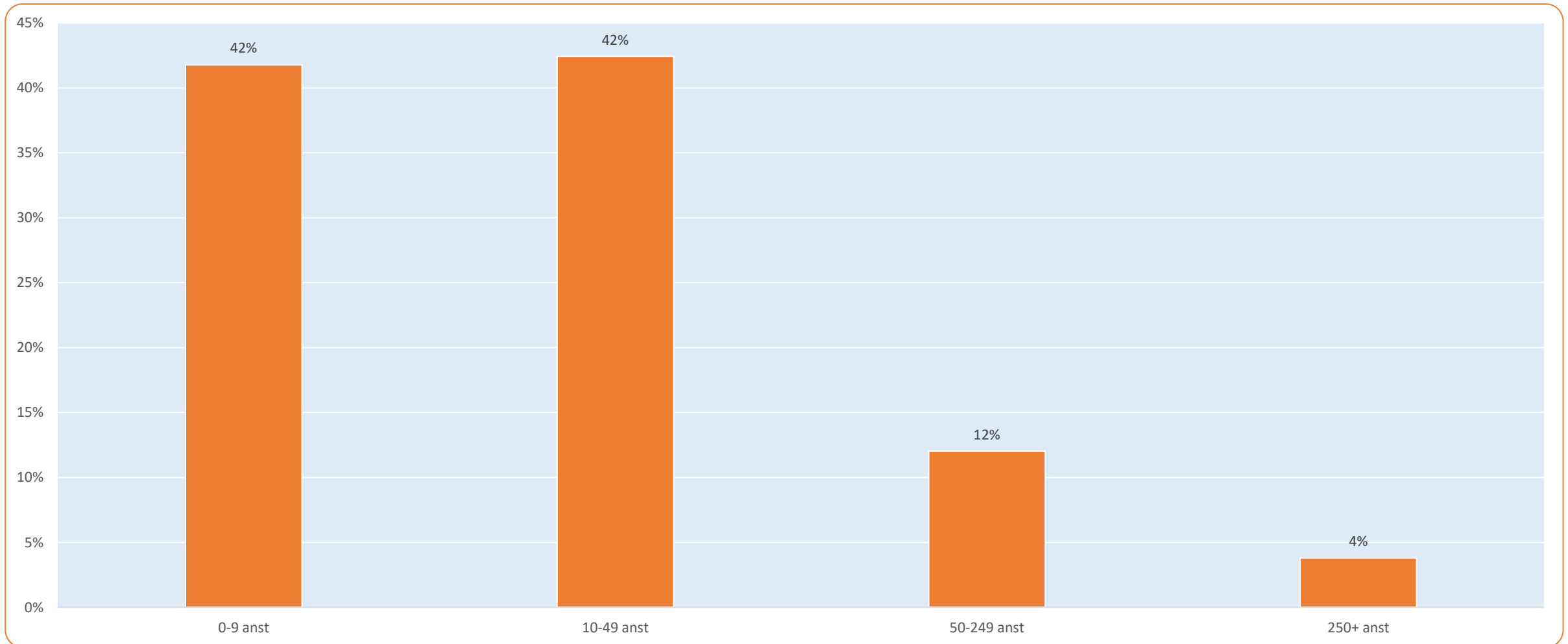

Svarande företag

Fördelat på sektor

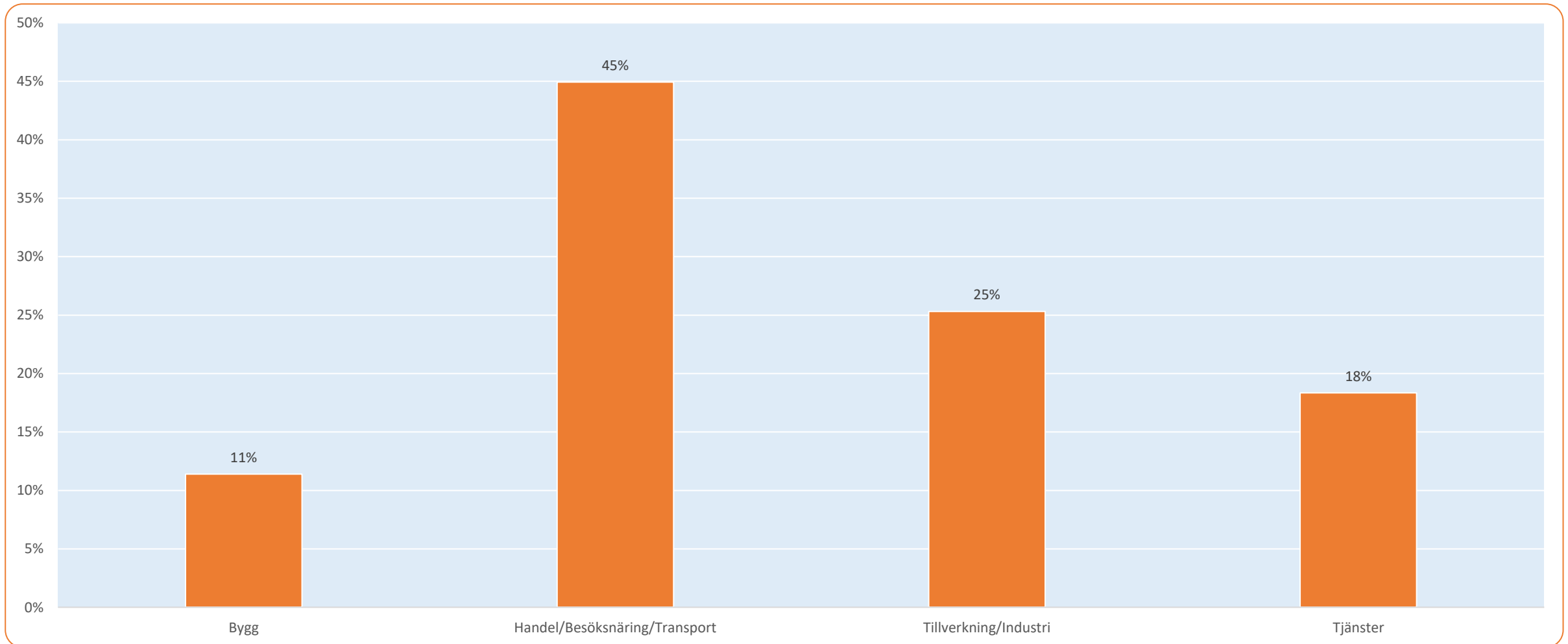

Försäljning/Produktion

Jämfört med för sex månader sedan

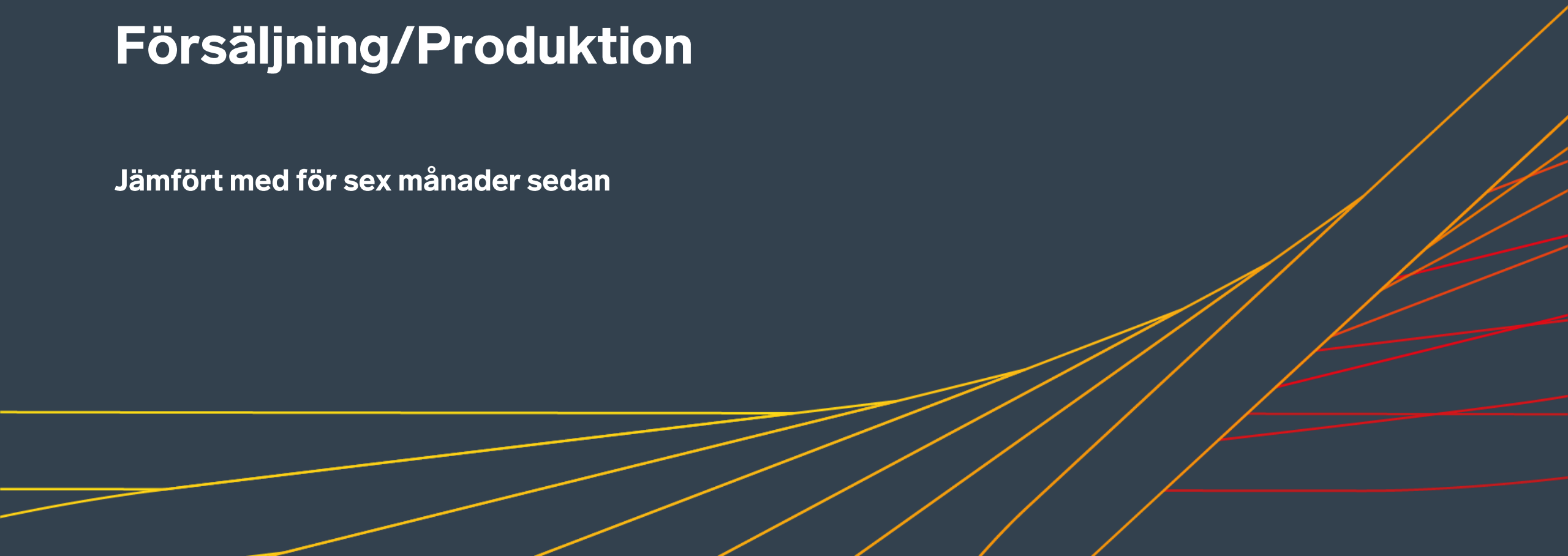

Jämfört med för sex månader sedan, hur har ditt företag utvecklats vad gäller produktion/försäljningsvolym?

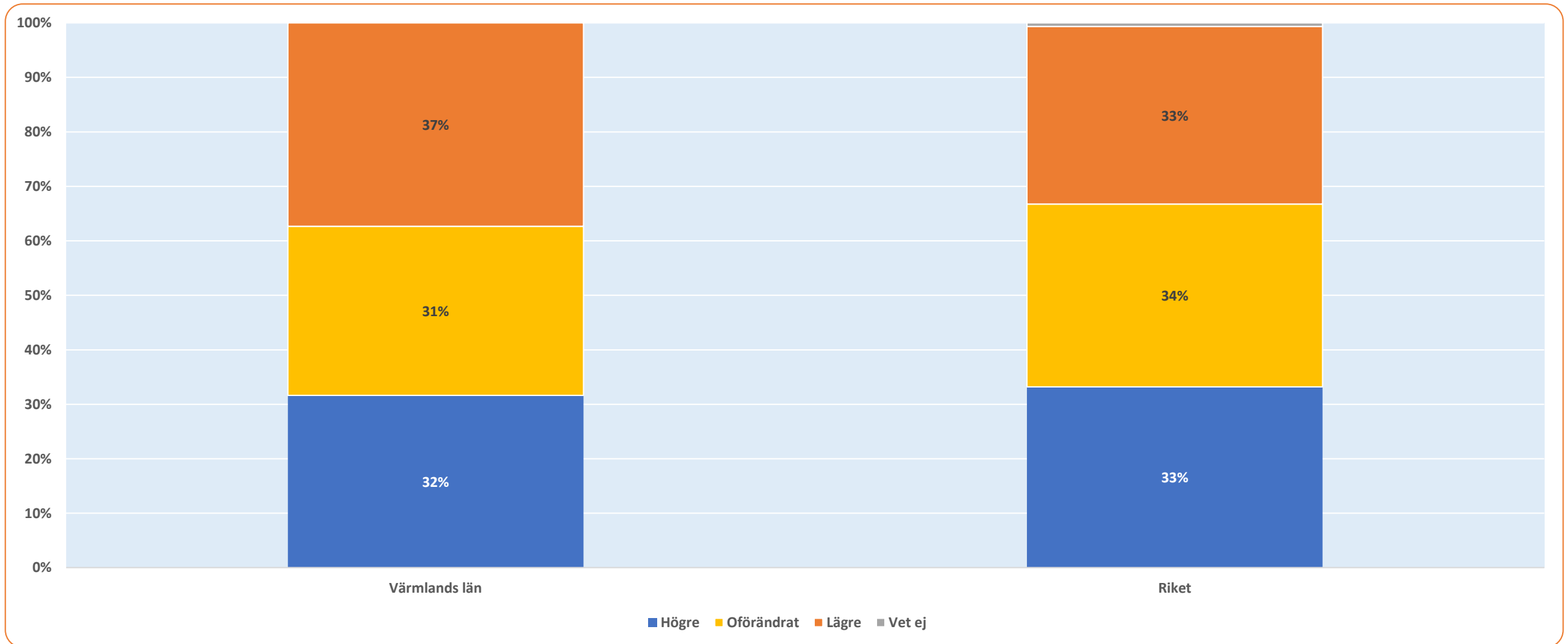

Jämfört med för sex månader sedan, hur har ditt företag utvecklats vad gäller produktion/försäljningsvolym?

Fördelat på storleksklass

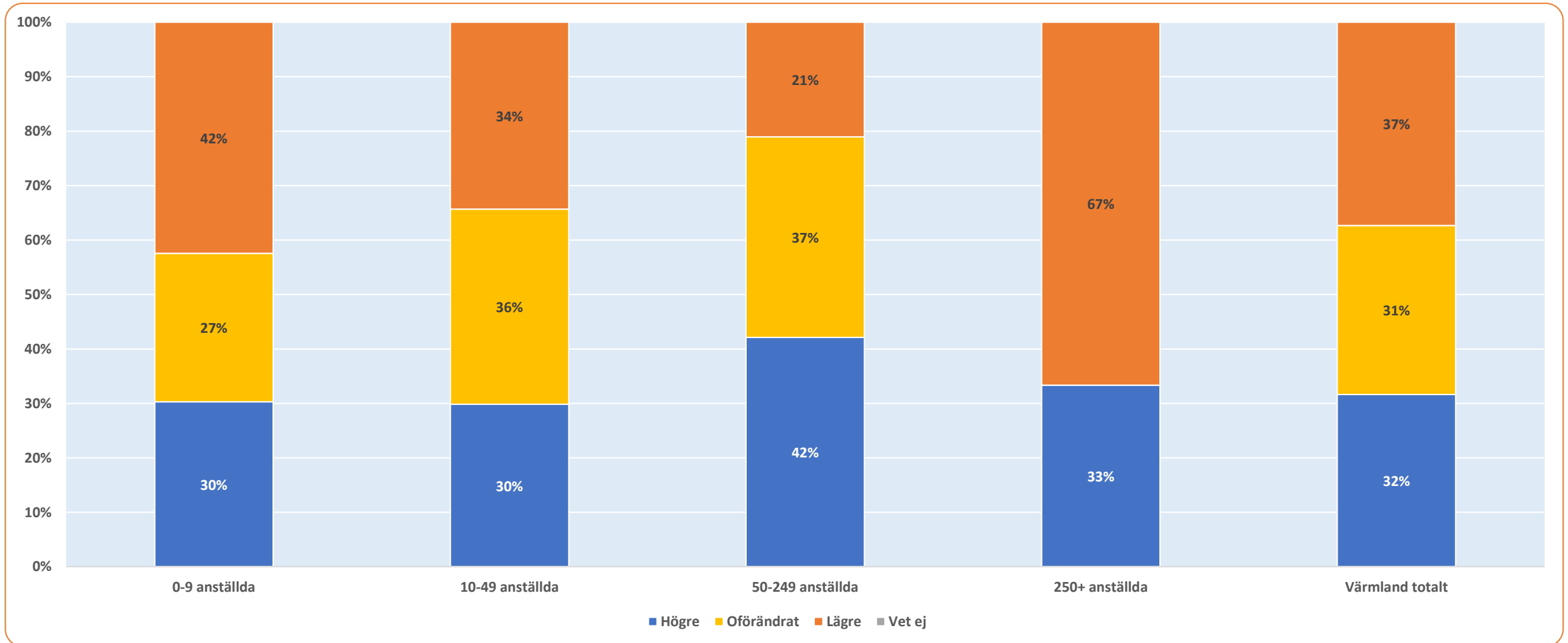

Jämfört med för sex månader sedan, hur har ditt företag utvecklats vad gäller produktion/försäljningsvolym?

Fördelat på sektor

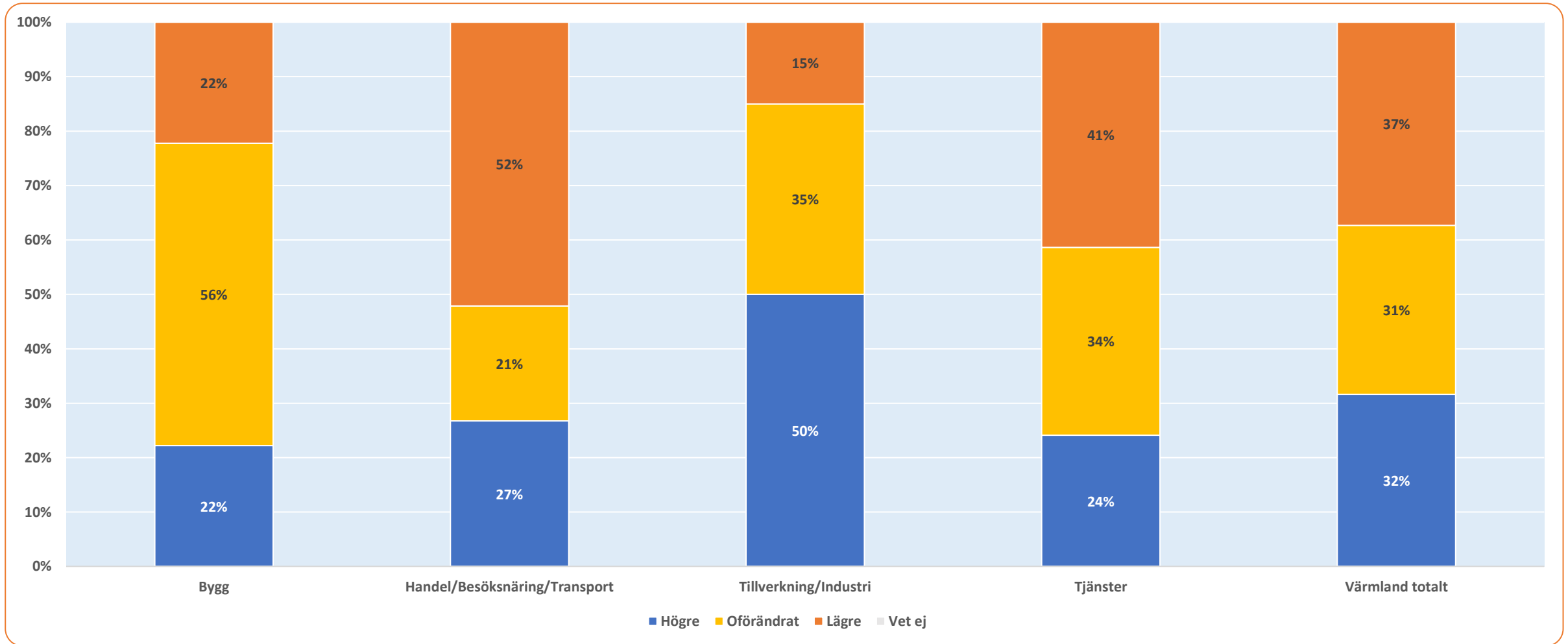

Länsjämförelser: Jämfört med för sex månader sedan, hur har ditt företag utvecklats vad gäller produktion/försäljningsvolym?

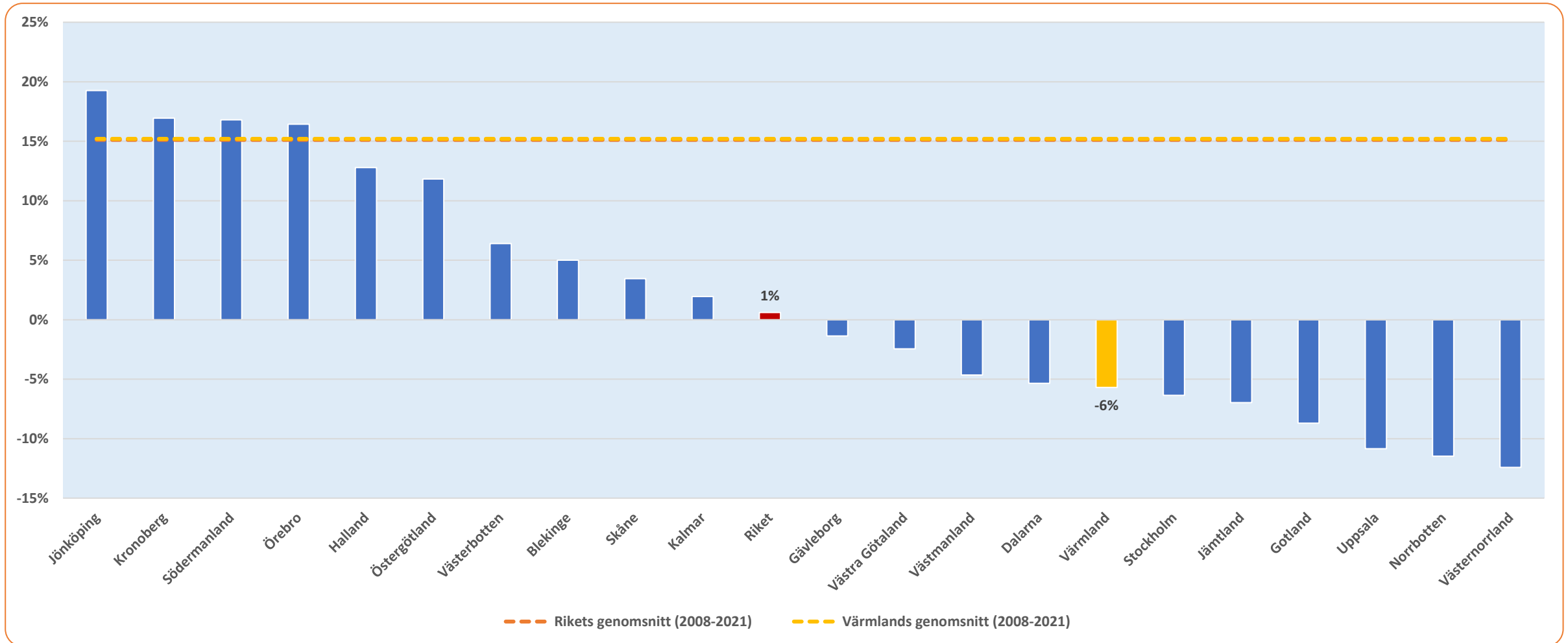

Avser netttotal = Andel högre – Andel lägre

Tidsserie 2008-2021: Jämfört med för sex månader sedan, hur har ditt företag utvecklats vad gäller produktion/försäljningsvolym?

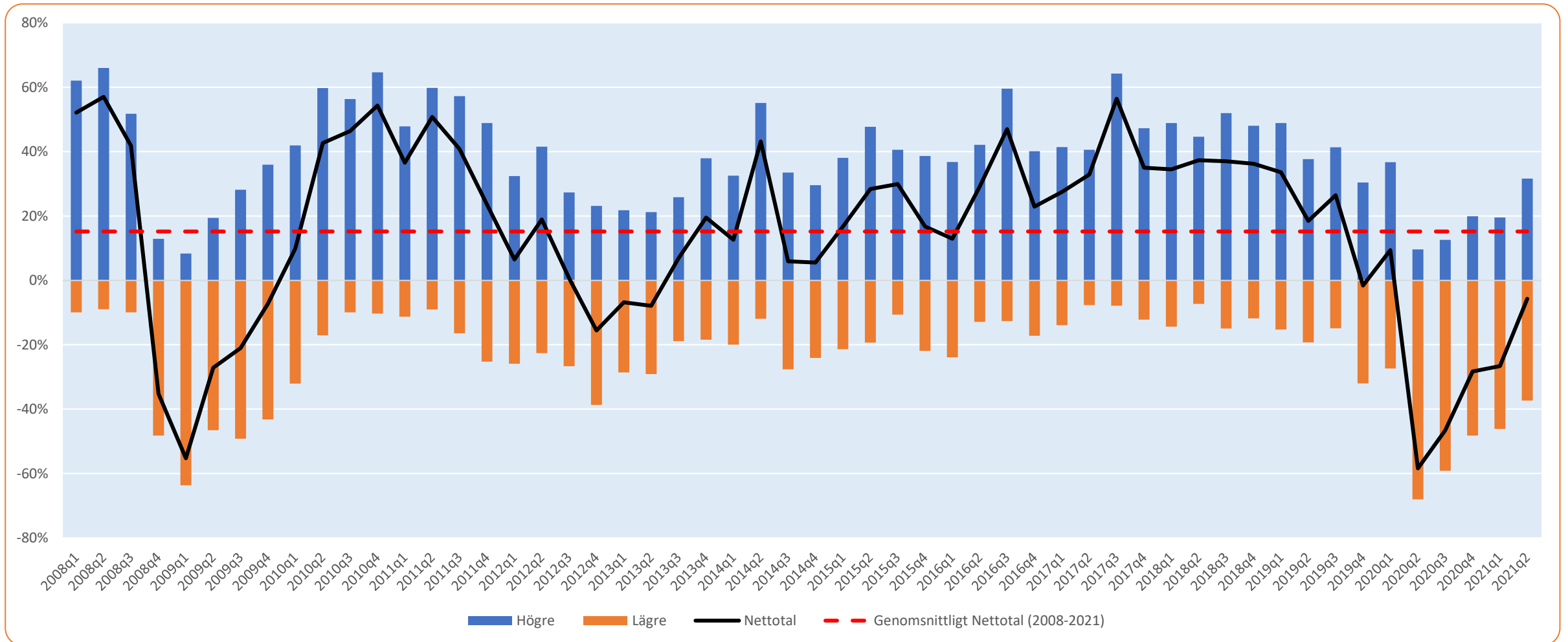

Avser andel högre, andel lägre och netttotal

Försäljning/Produktion

Förväntningar på kommande sex månader

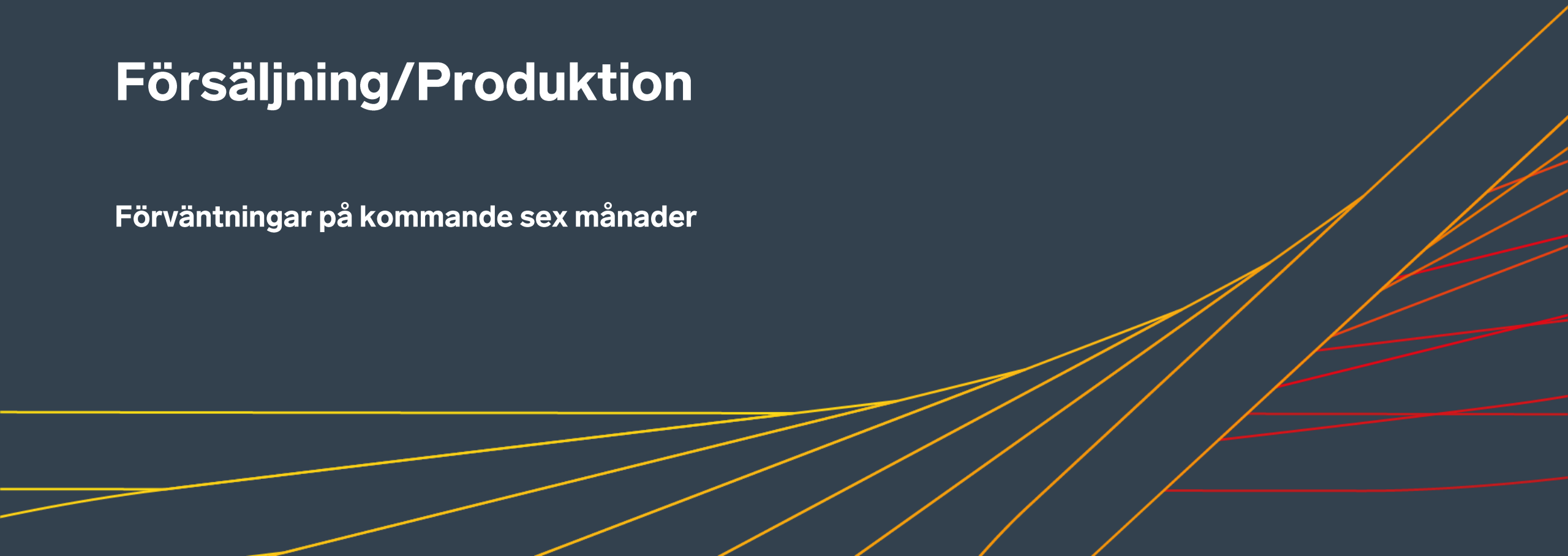

Tror du att produktionen/försäljningsvolymen i ditt företag, om sex månader, kommer att vara...?

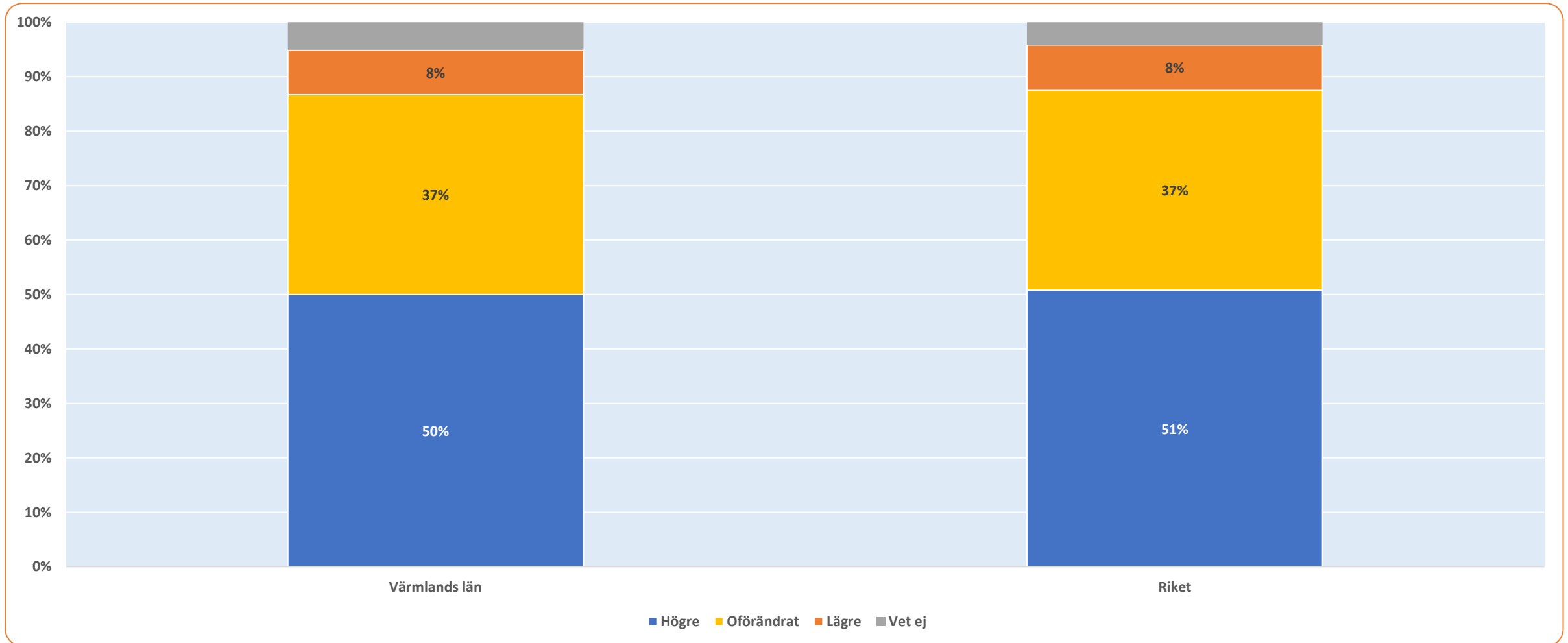

Tror du att produktionen/försäljningsvolymen i ditt företag, om sex månader, kommer att vara...?

Fördelat på storleksklass

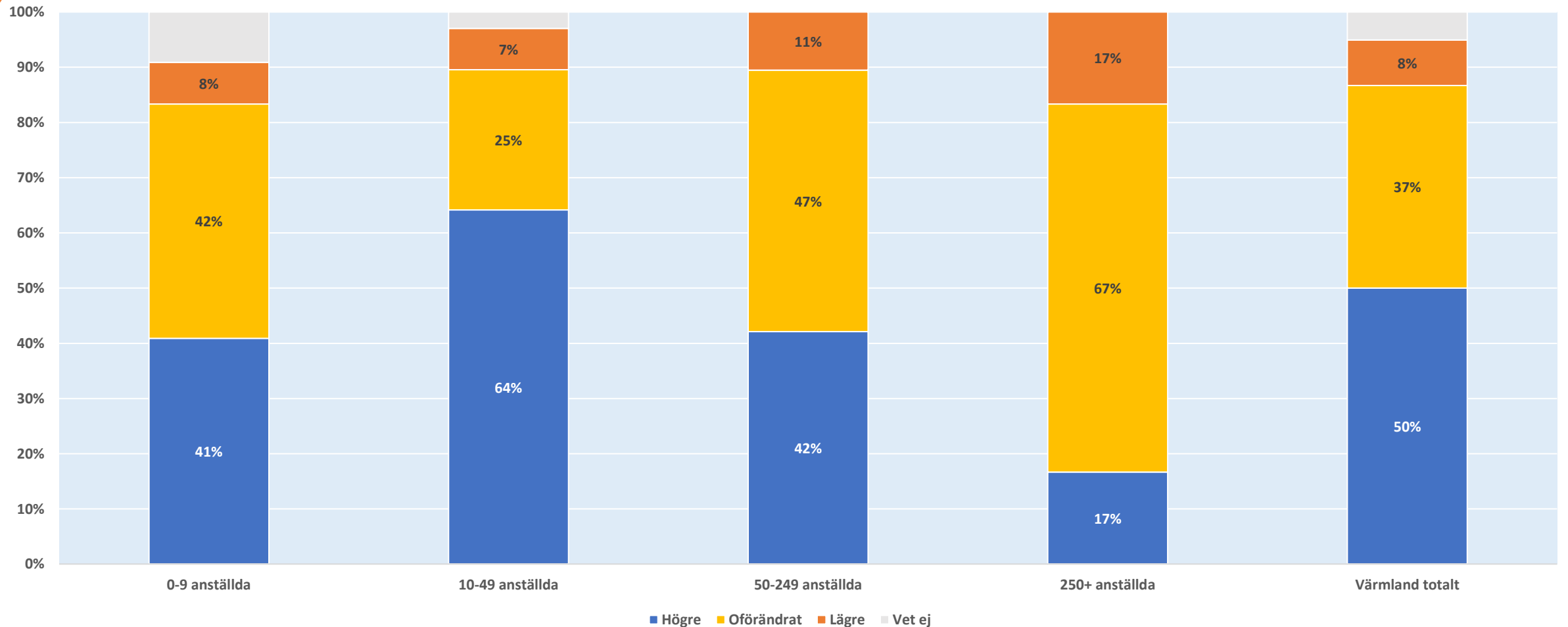

Tror du att produktionen/försäljningsvolymen i ditt företag, om sex månader, kommer att vara...?

Fördelat på sektor

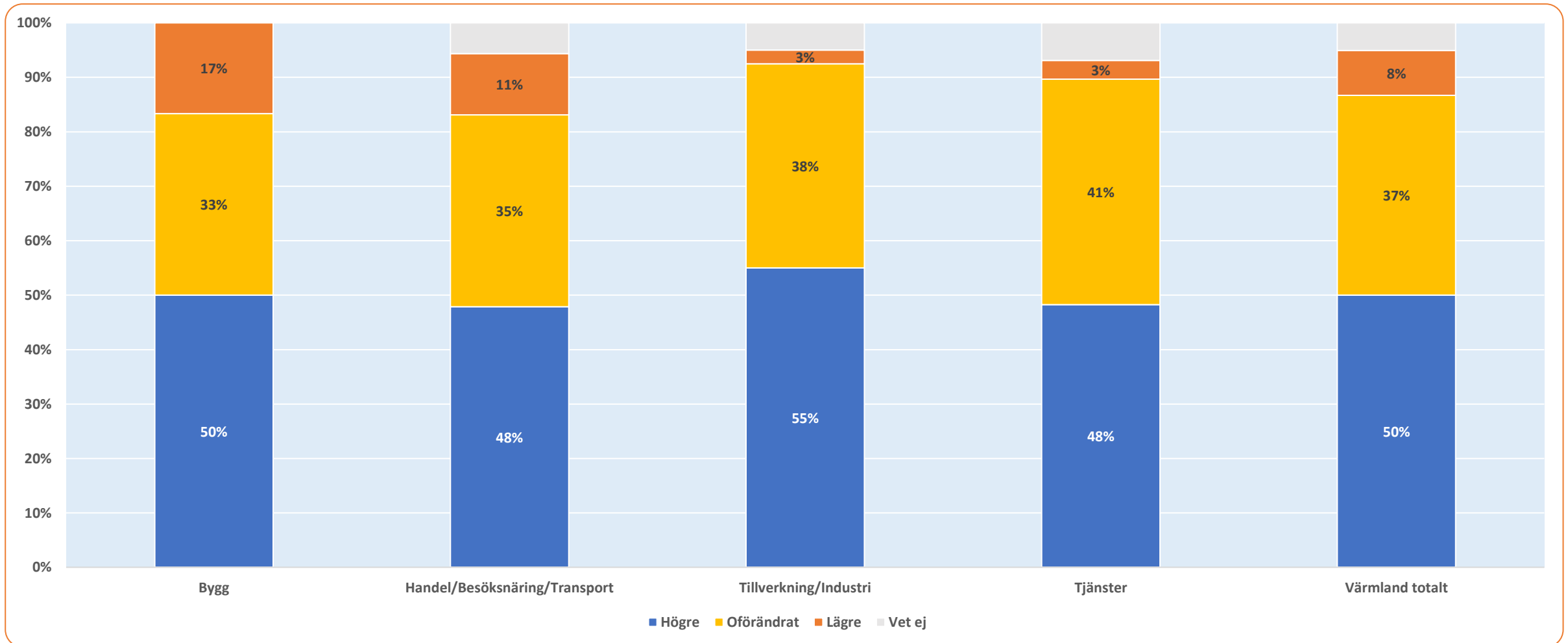

Länsjämförelser: Tror du att produktionen/försäljningsvolymen i ditt företag, om sex månader, kommer att vara...?

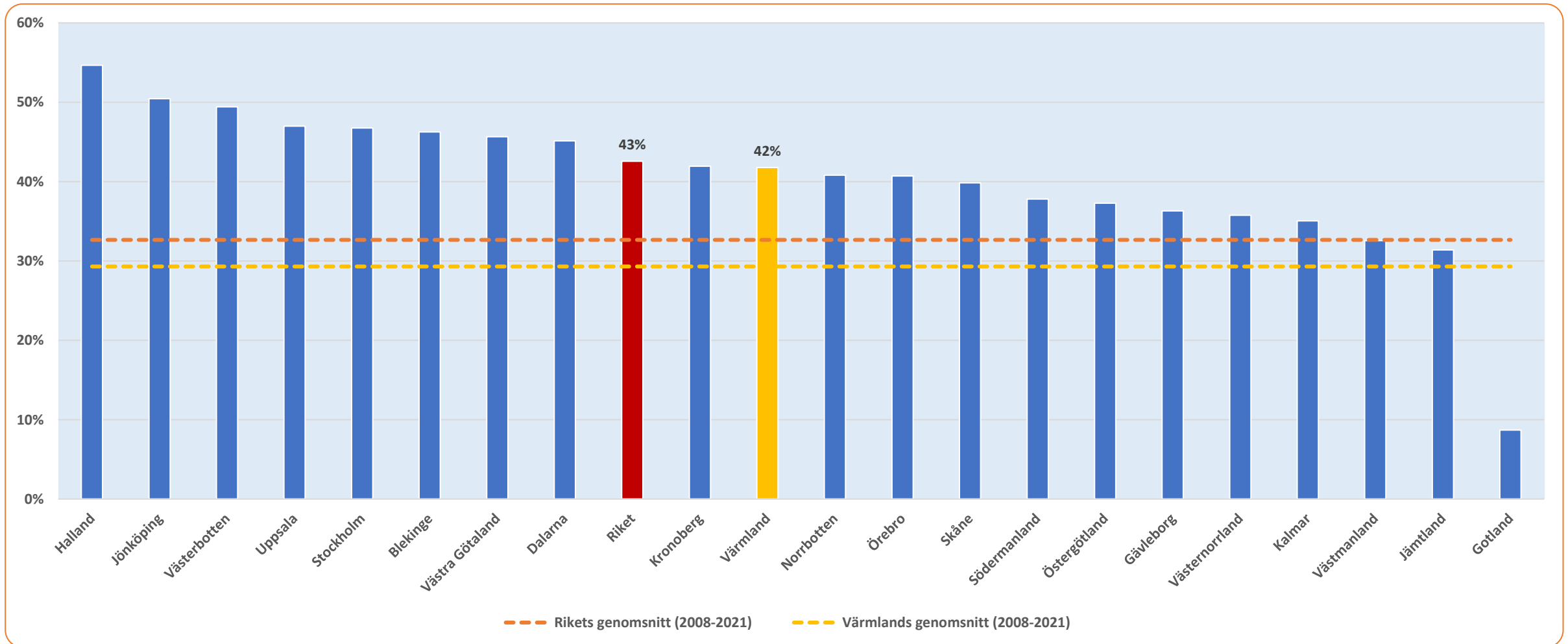

Avser netttotal = Andel högre – Andel lägre

Tidsserie 2008-2021: Tror du att produktionen/försäljningsvolymen i ditt företag, om sex månader, kommer att vara...?

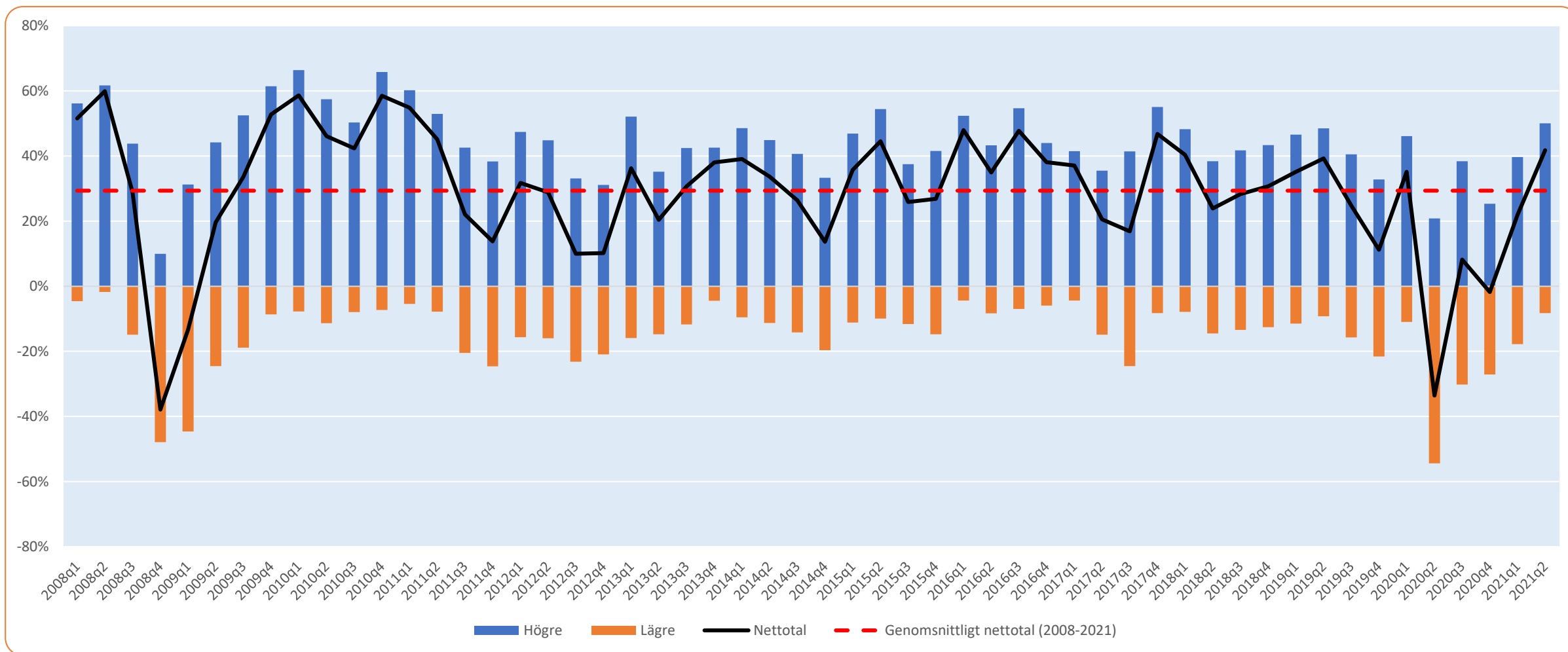

Avser andel högre, andel lägre och netttotal

Investeringar

Jämfört med för sex månader sedan



Jämfört med för sex månader sedan, hur har ditt företag utvecklats vad gäller investeringar?

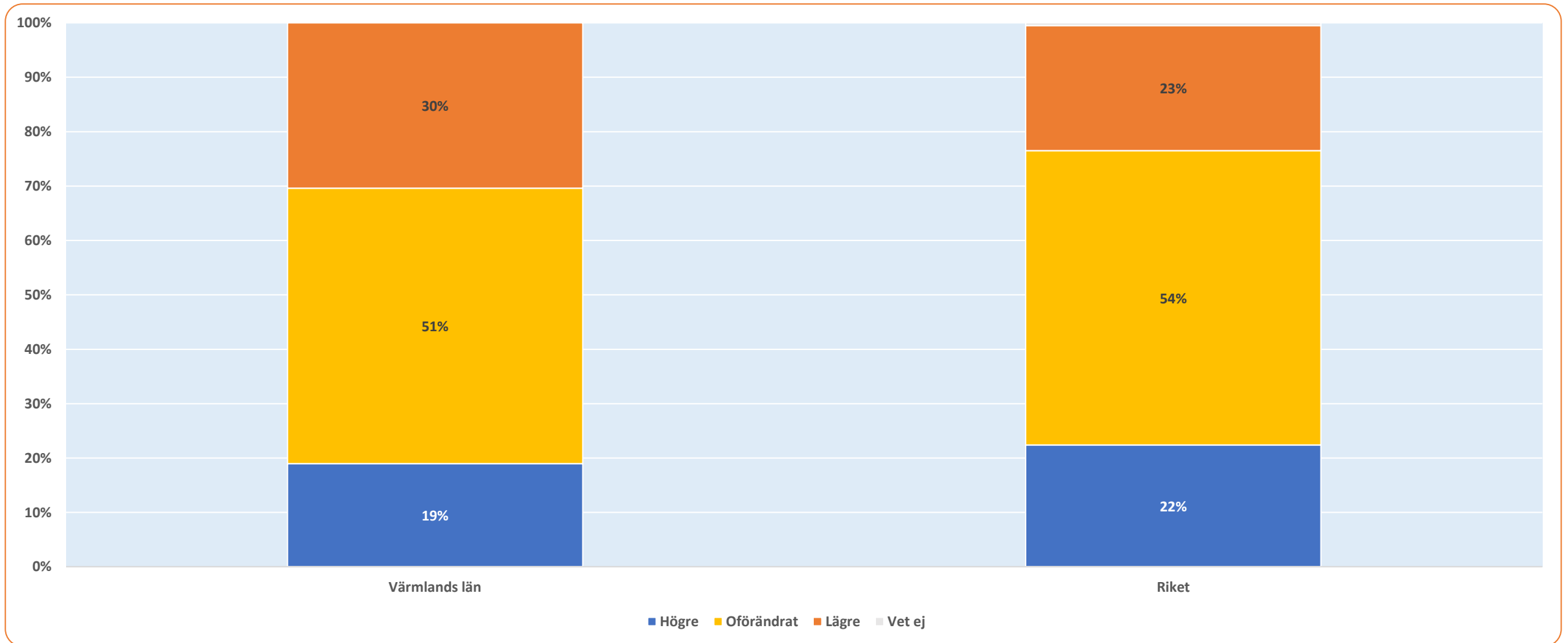

Jämfört med för sex månader sedan, hur har ditt företag utvecklats vad gäller investeringar?

Fördelat på storleksklass

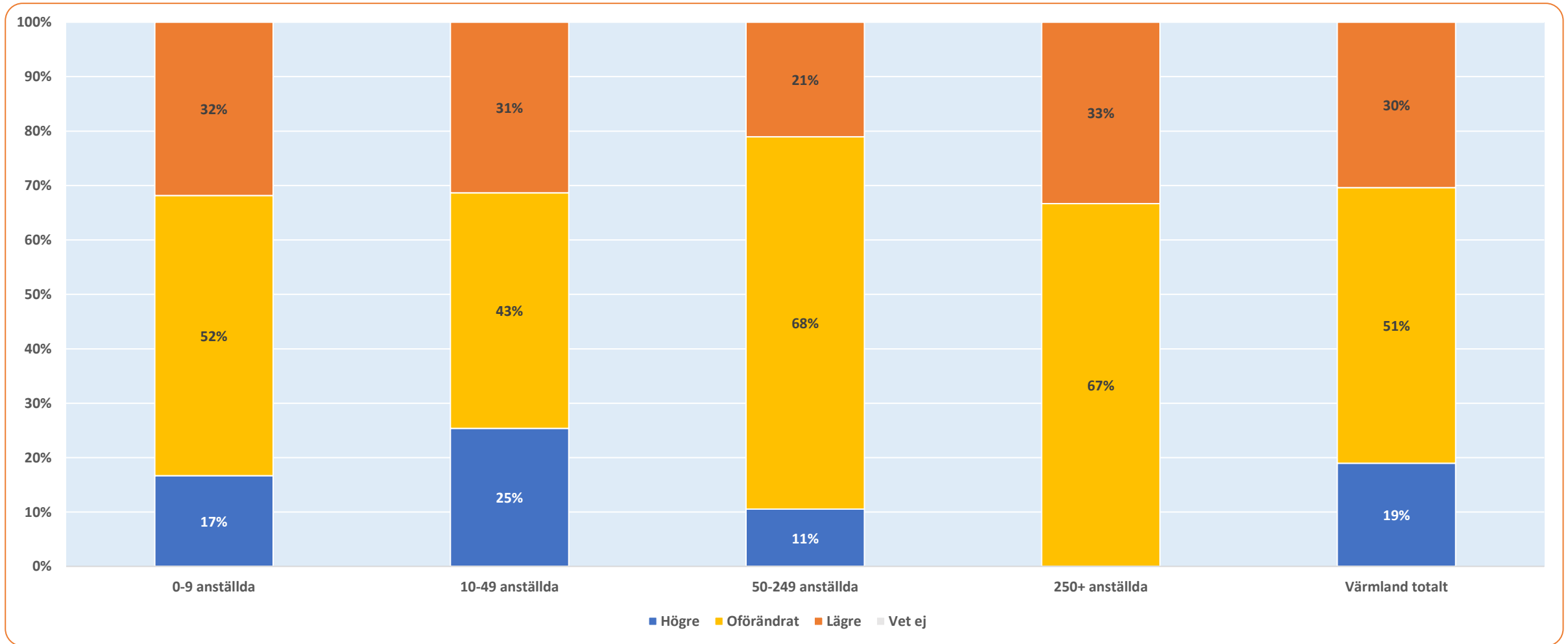

Jämfört med för sex månader sedan, hur har ditt företag utvecklats vad gäller investeringar?

Fördelat på sektor

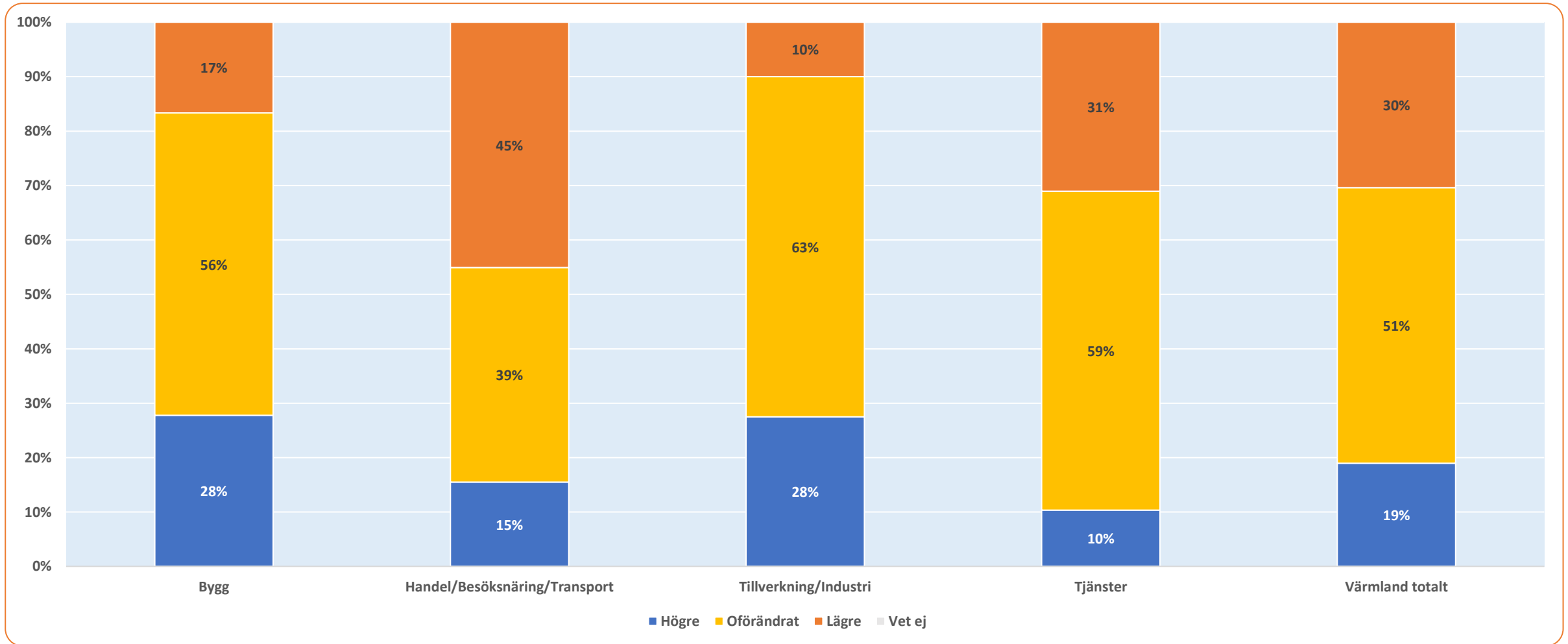

Länsjämförelser: Jämfört med för sex månader sedan, hur har ditt företag utvecklats vad gäller investeringar?

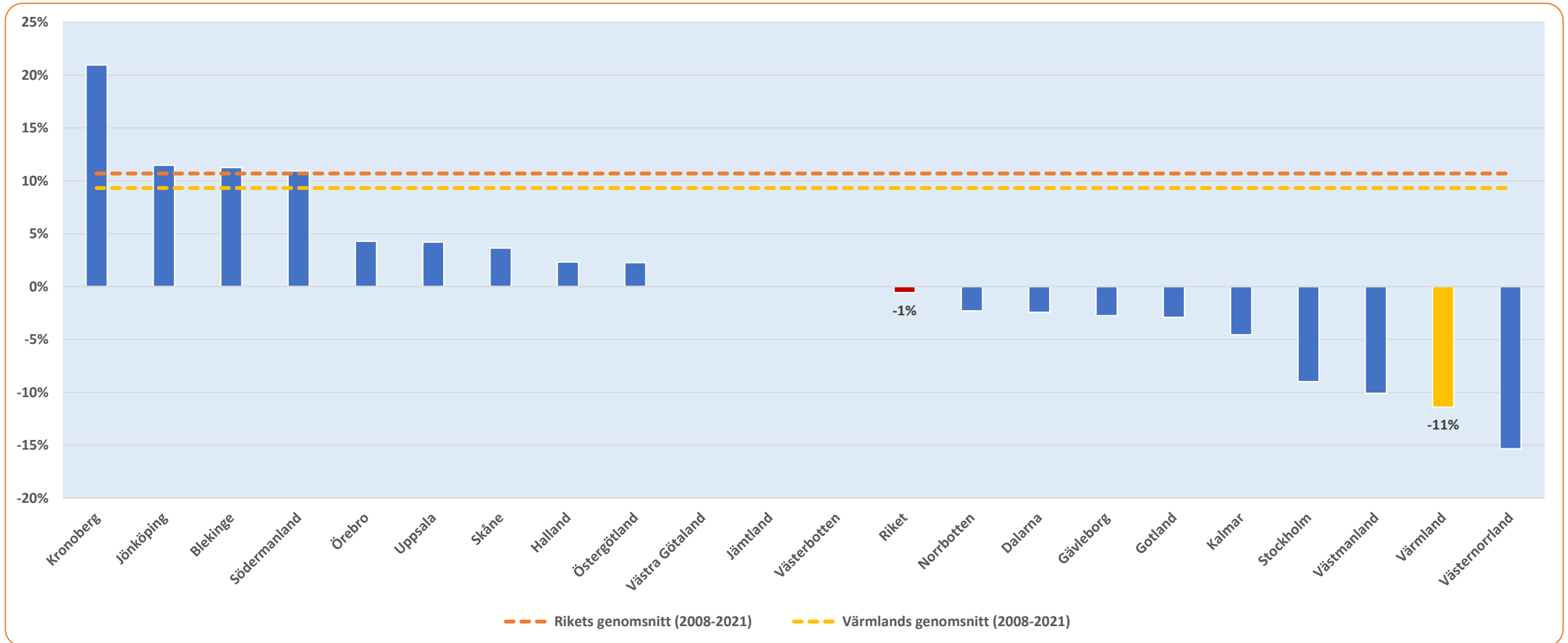

Avser netttotal = Andel högre – Andel lägre

Tidsserie 2008-2021: Jämfört med för sex månader sedan, hur har ditt företag utvecklats vad gäller investeringar?

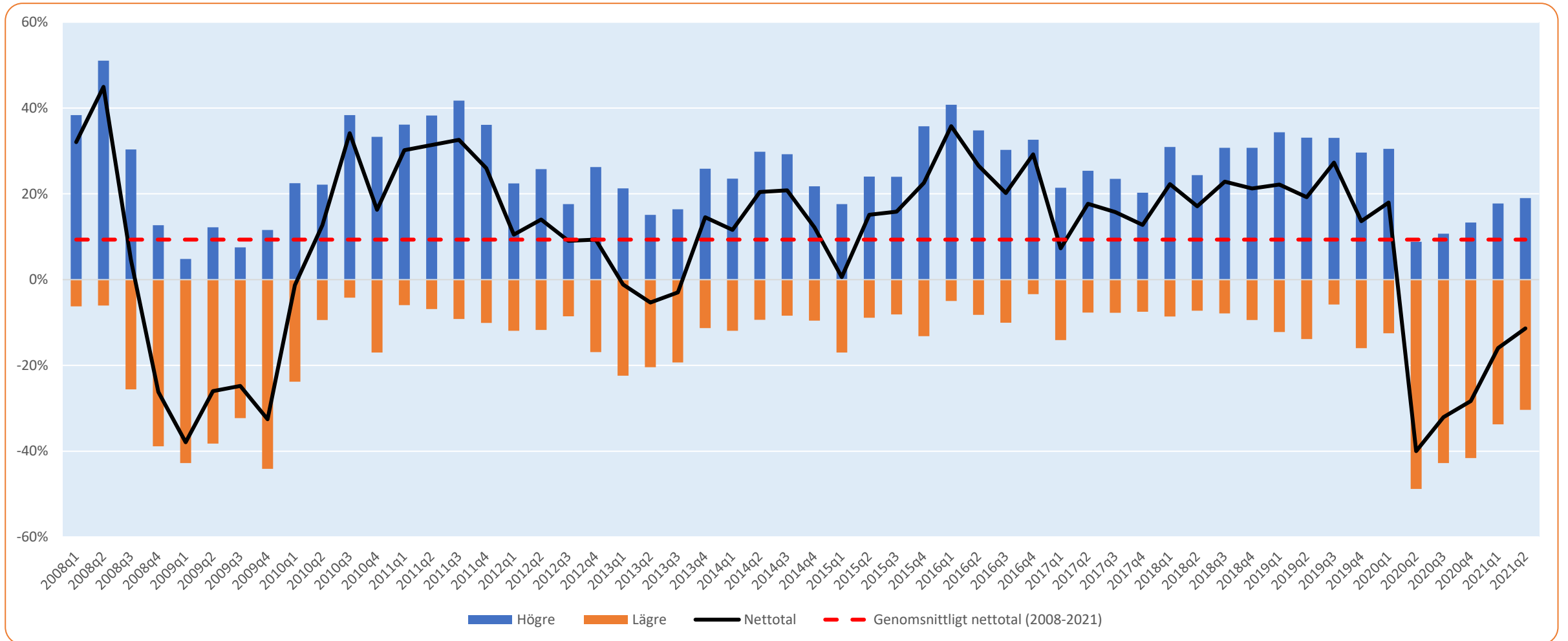

Avser andel högre, andel lägre och netttotal

Investeringar

Förväntningar på kommande sex månader



Tror du att investeringarna för ditt företag, om sex månader, kommer att vara...?

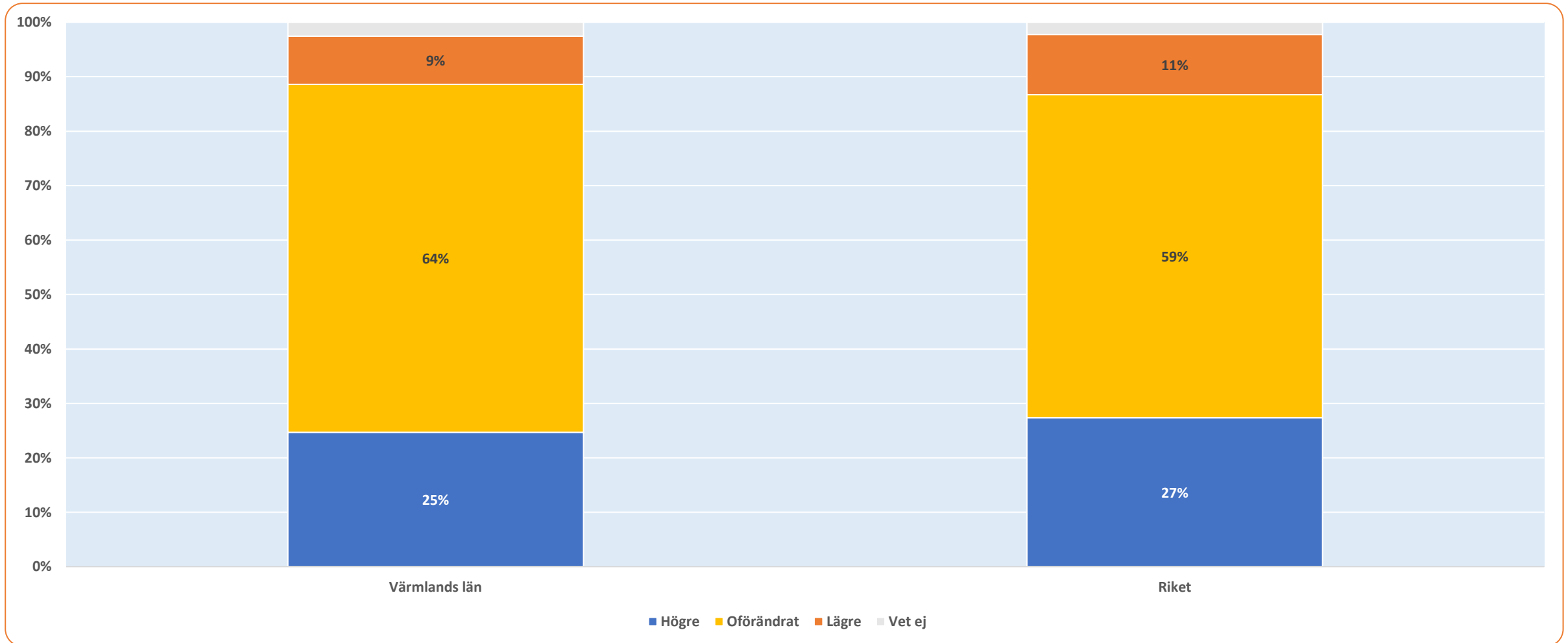

Tror du att investeringarna för ditt företag, om sex månader, kommer att vara...?

Fördelat på storleksklass

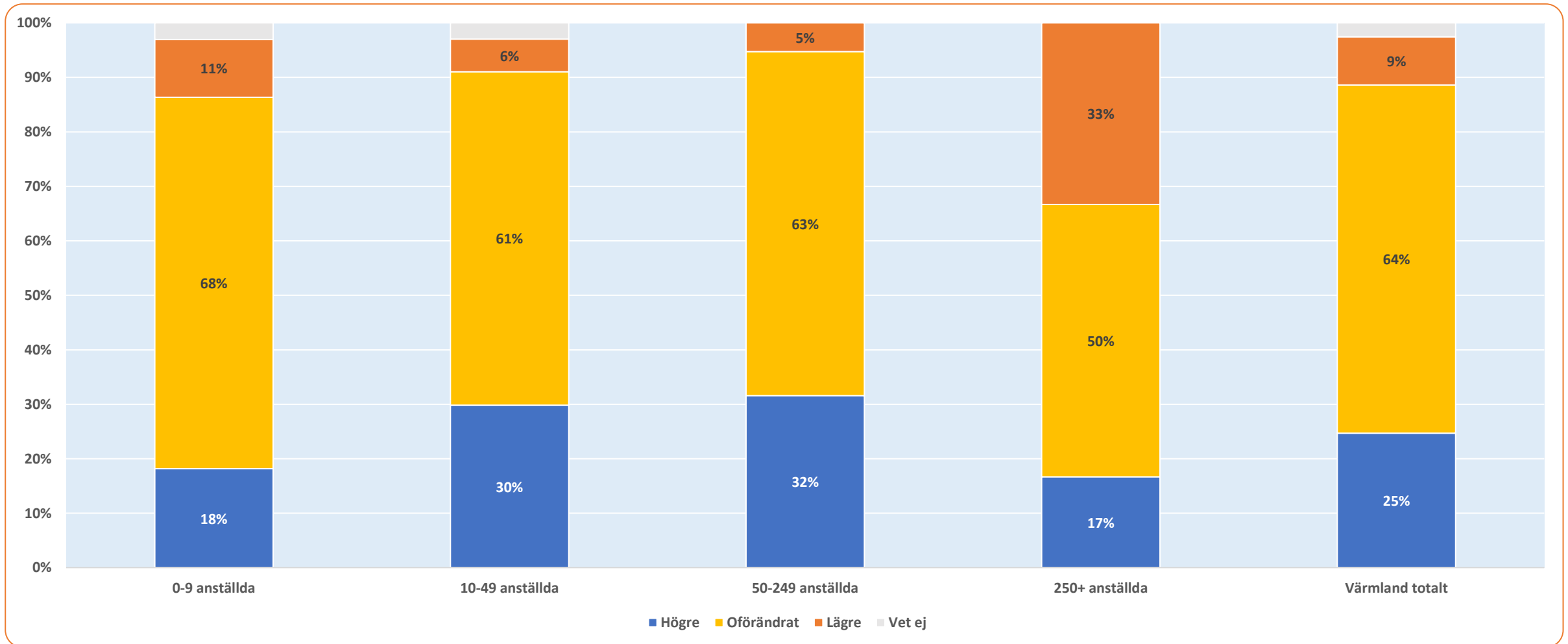

Tror du att investeringarna för ditt företag, om sex månader, kommer att vara...?

Fördelat på sektor

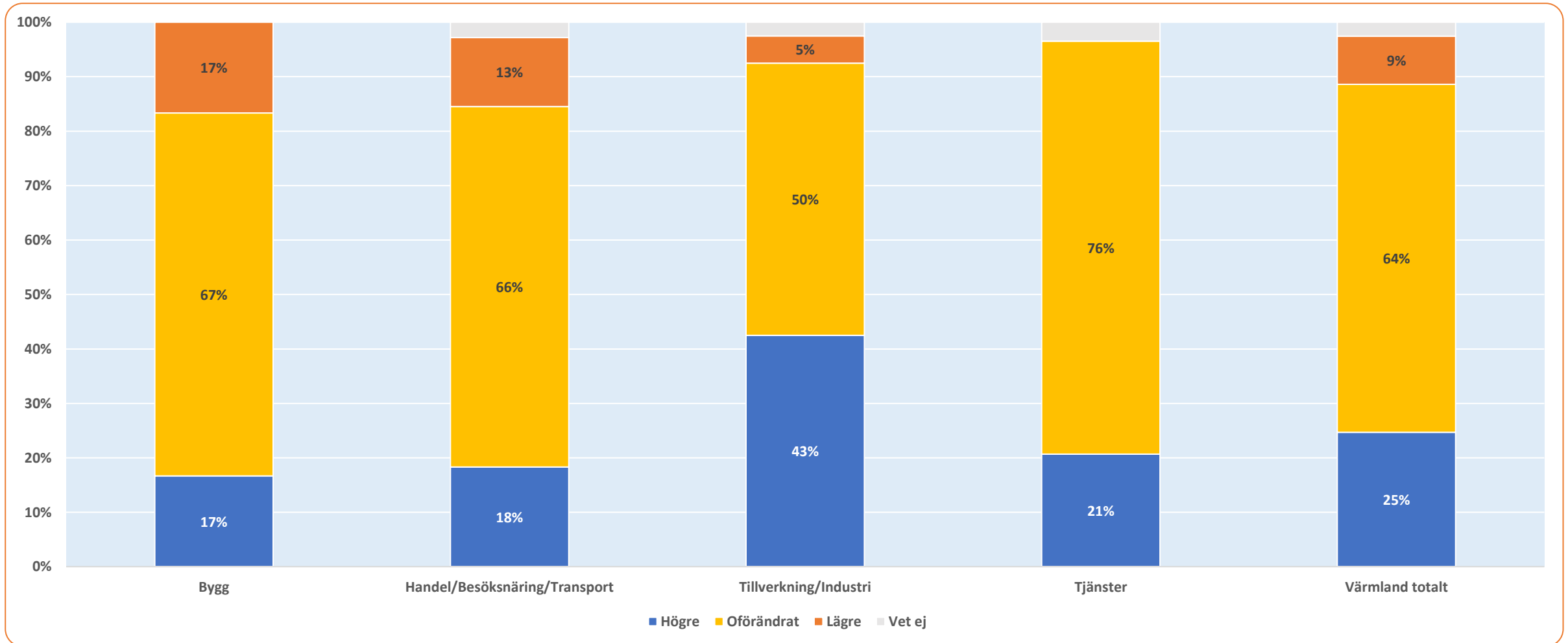

Länsjämförelser: Tror du att investeringarna för ditt företag, om sex månader, kommer att vara...?

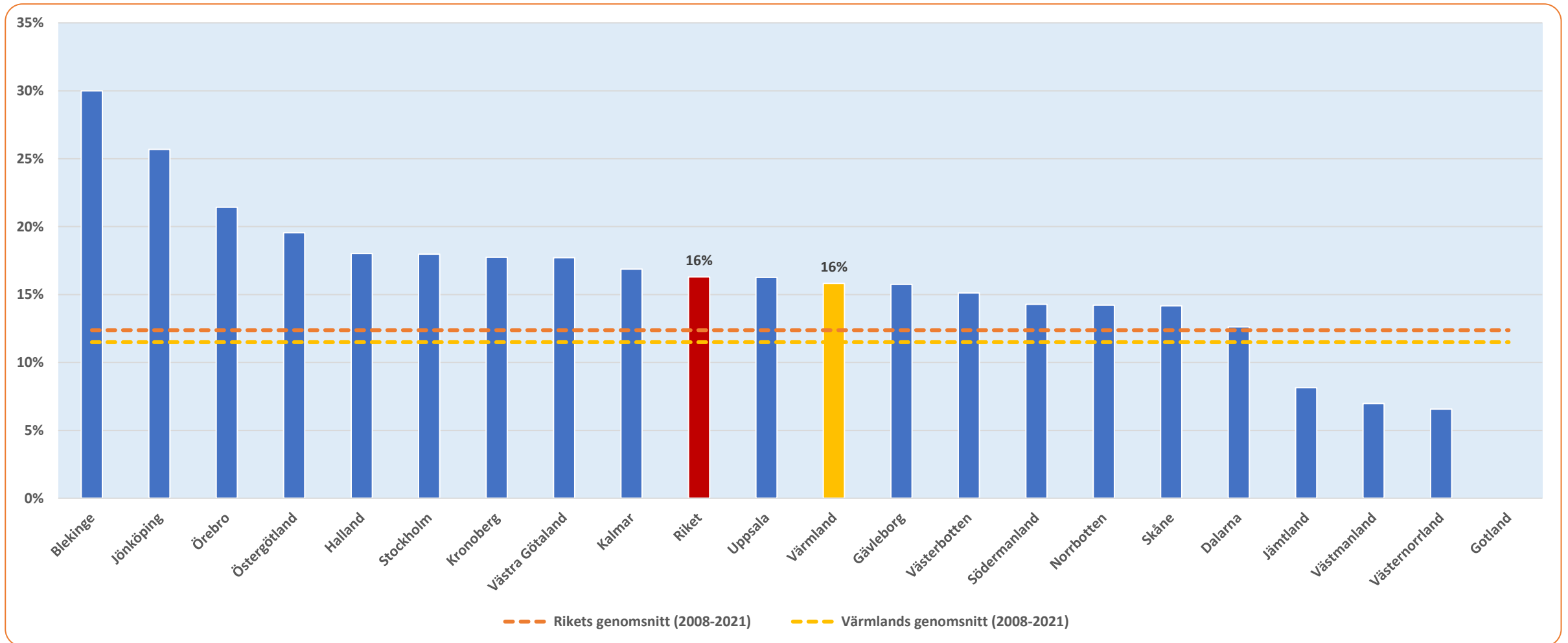

Avser netttotal = Andel högre – Andel lägre

Tidsserie 2008-2021: Tror du att investeringarna för ditt företag, om sex månader, kommer att vara...?

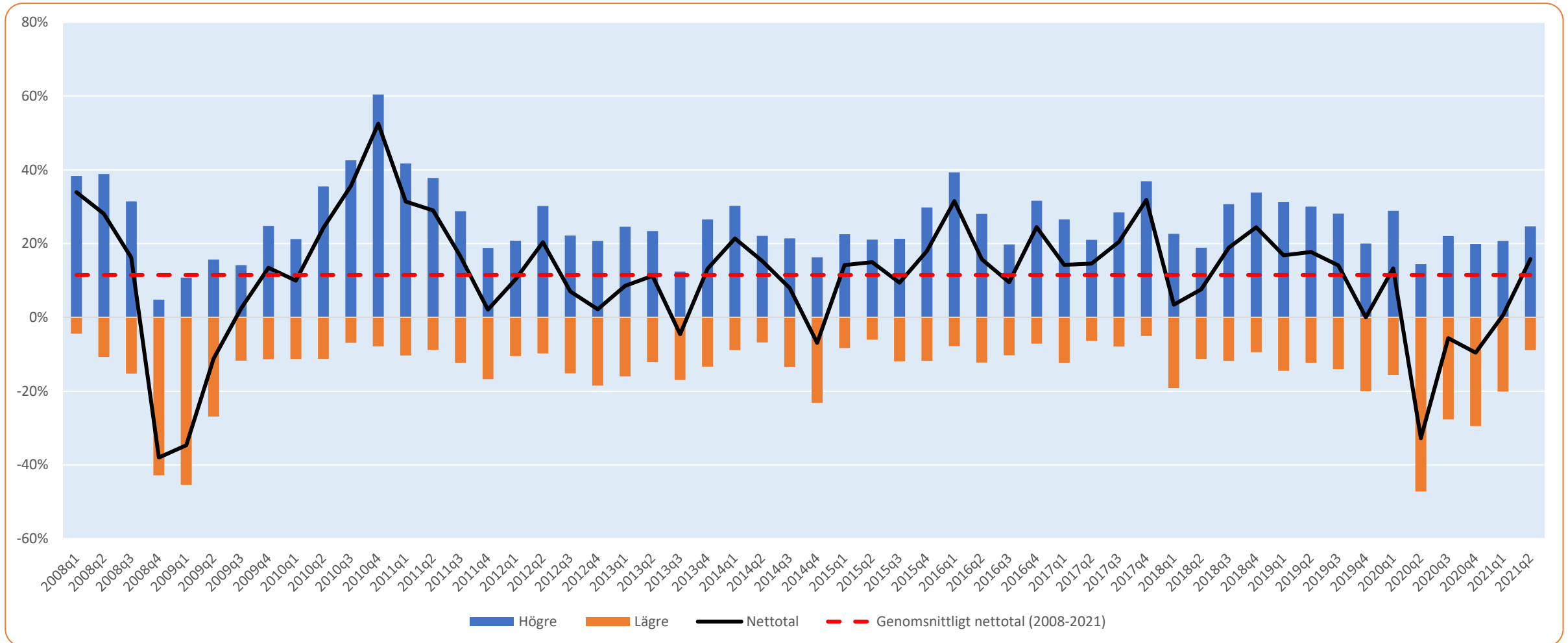

Avser andel högre, andel lägre och netttotal

Antal anställda

Jämfört med för sex månader sedan



Jämfört med för sex månader sedan, hur har ditt företag utvecklats vad gäller antal anställda?

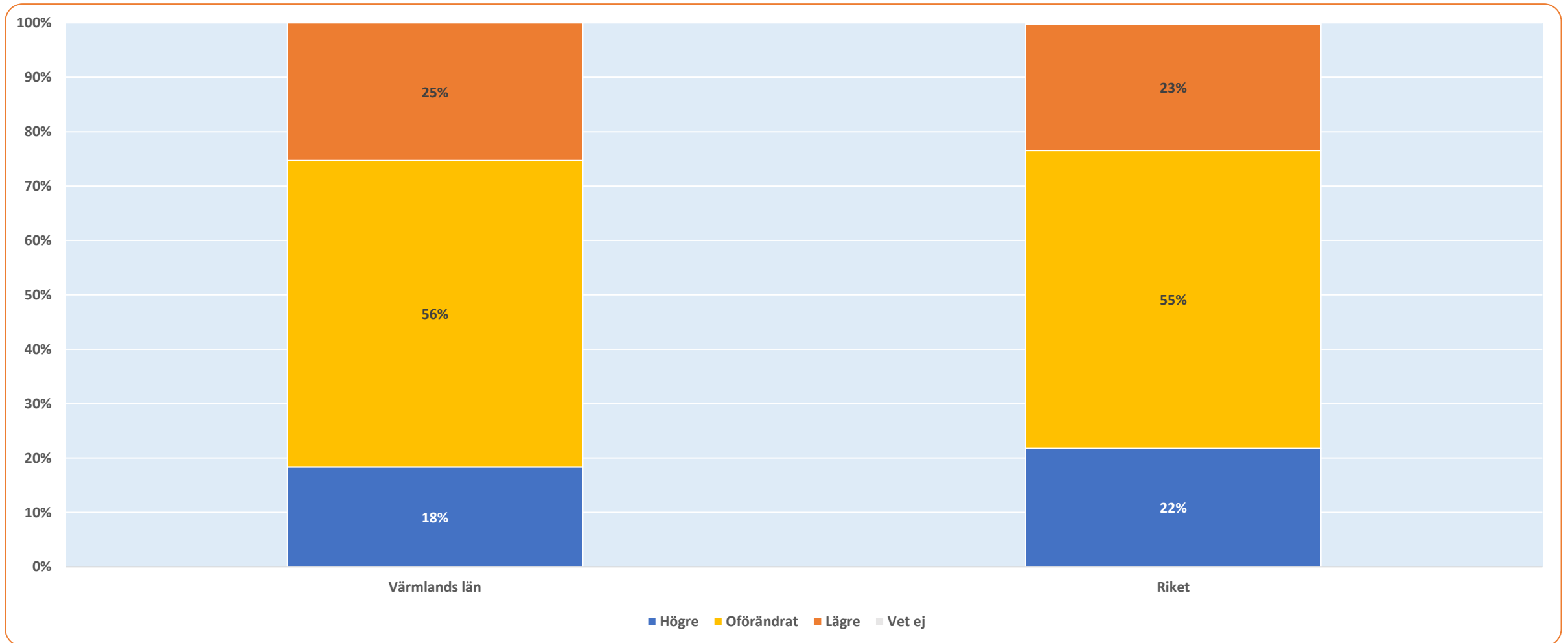

Jämfört med för sex månader sedan, hur har ditt företag utvecklats vad gäller antal anställda?

Fördelat på storleksklass

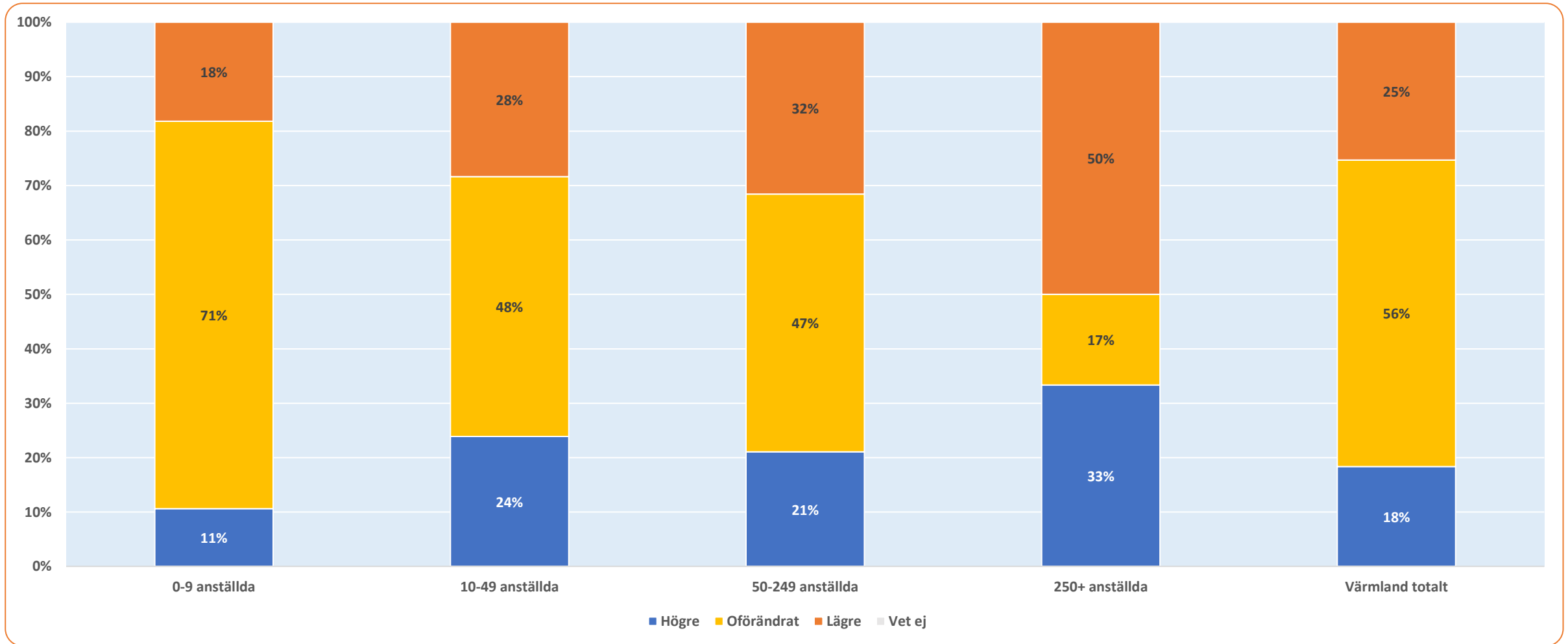

Jämfört med för sex månader sedan, hur har ditt företag utvecklats vad gäller antal anställda?

Fördelat på sektor

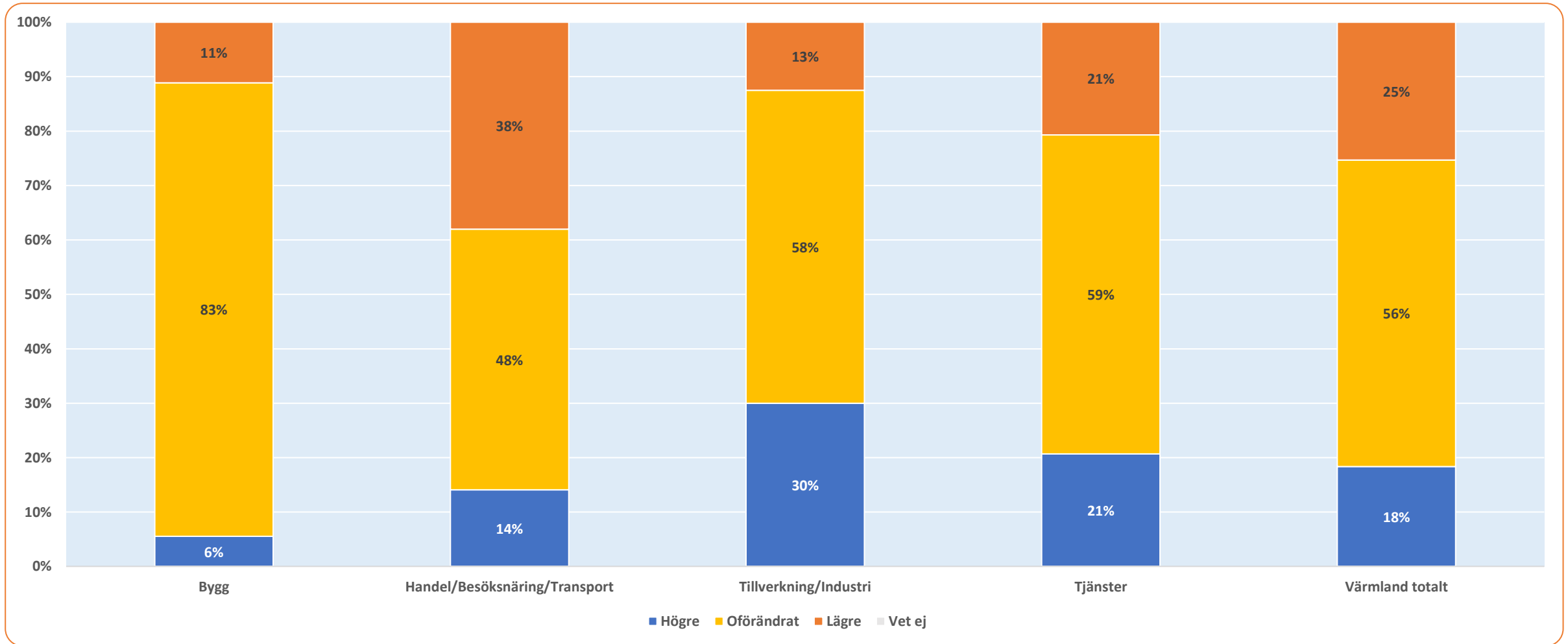

Länsjämförelser: Jämfört med för sex månader sedan, hur har ditt företag utvecklats vad gäller antal anställda?

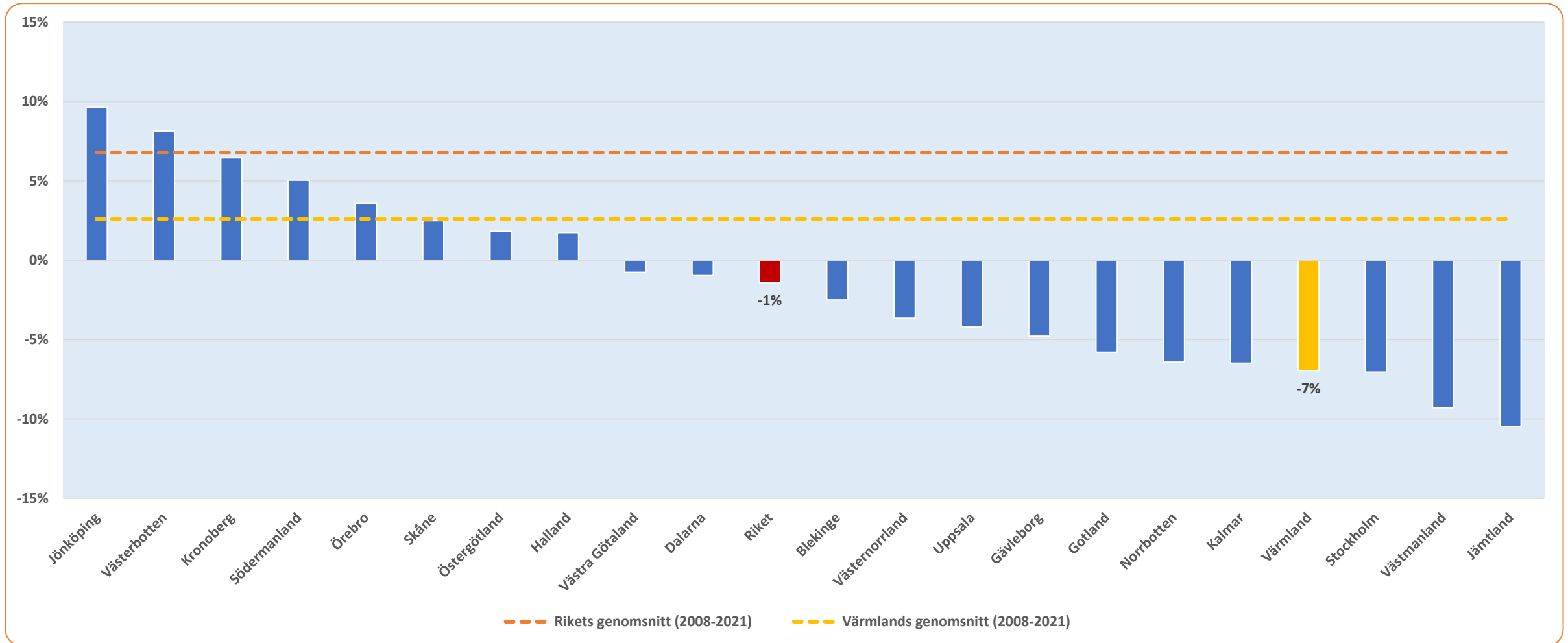

Avser netttotal = Andel högre – Andel lägre

Tidsserie 2008-2021: Jämfört med för sex månader sedan, hur har ditt företag utvecklats vad gäller antal anställda?

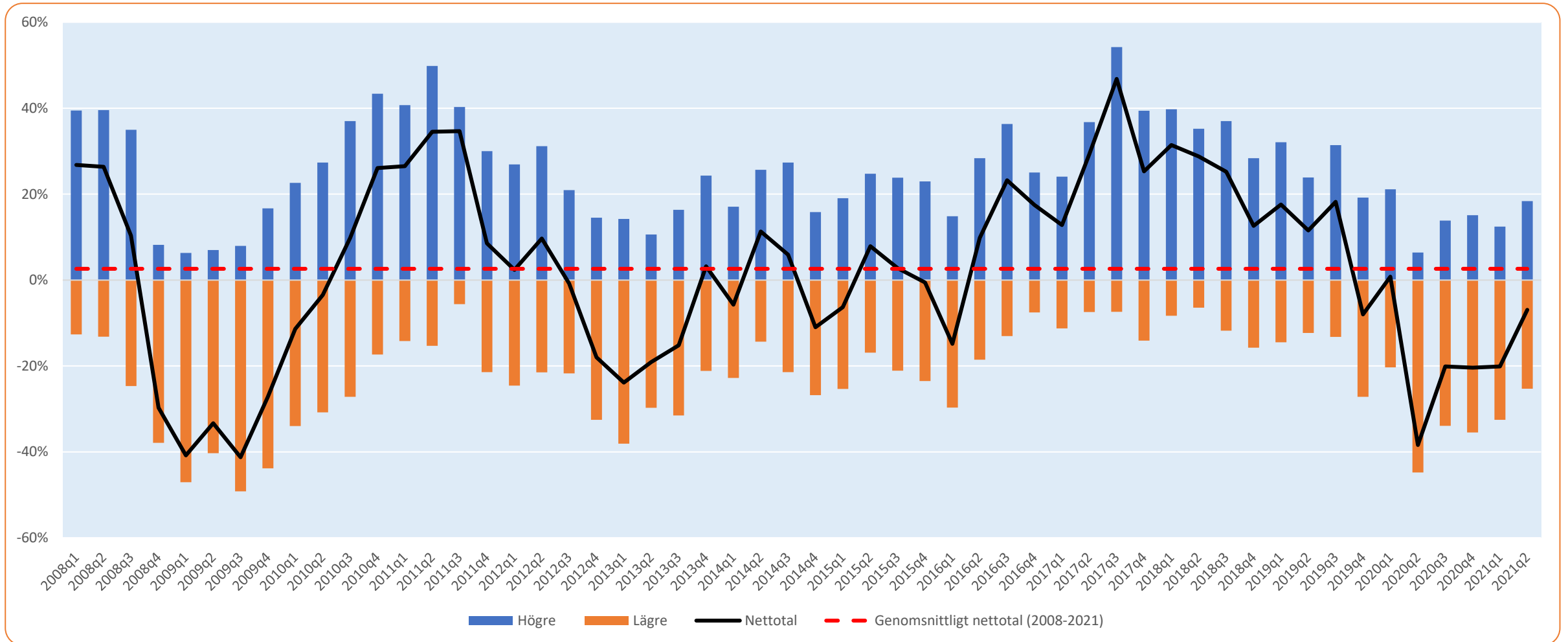

Avser andel högre, andel lägre och netttotal

Antal anställda

Förväntningar på kommande sex månader



Tror du att antalet anställda i ditt företag, om sex månader, kommer att vara...?

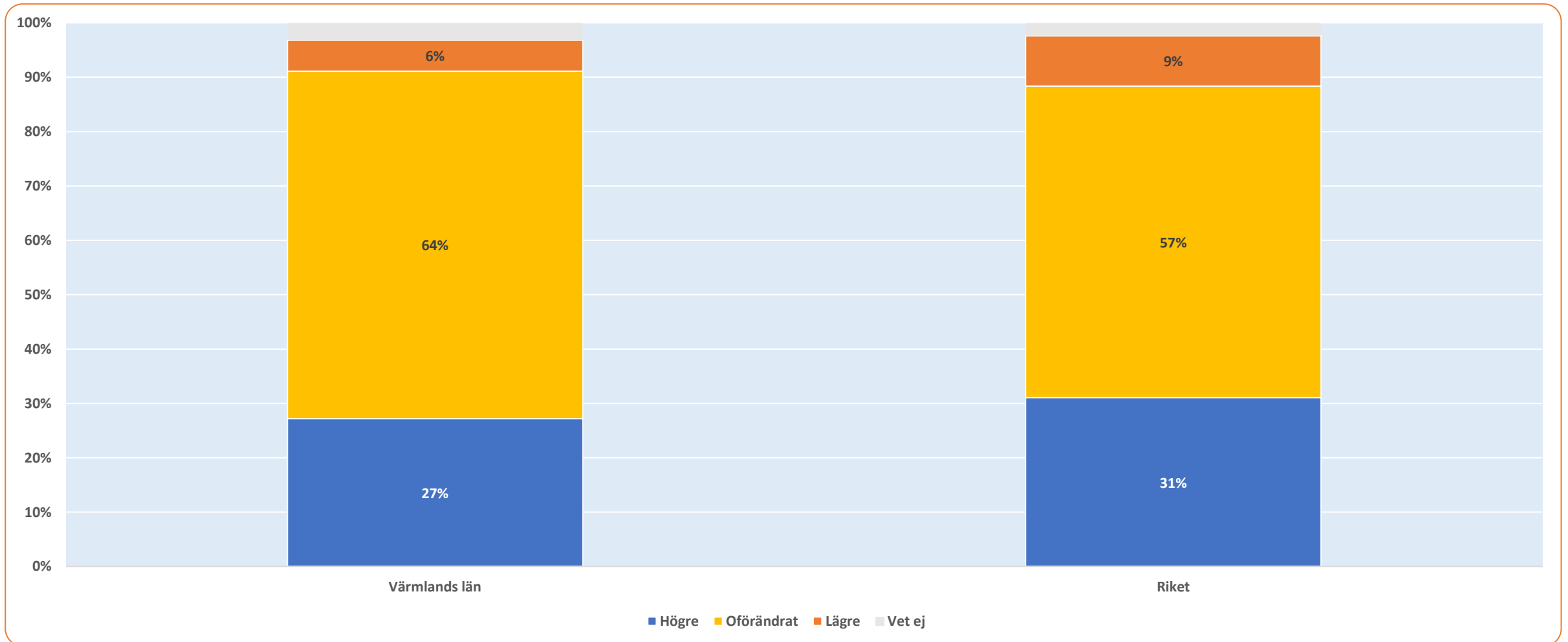

Tror du att antalet anställda i ditt företag, om sex månader, kommer att vara...?

Fördelat på storleksklass

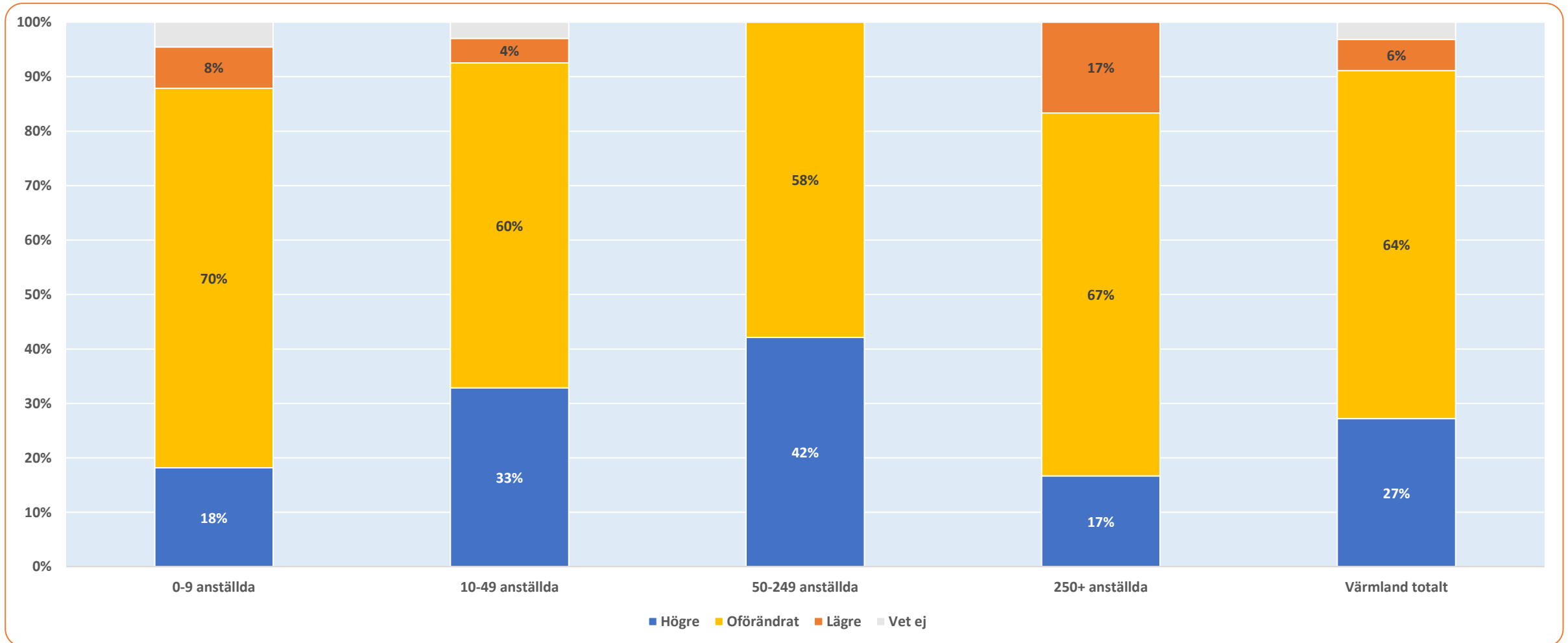

Tror du att antalet anställda i ditt företag, om sex månader, kommer att vara...?

Fördelat på sektor

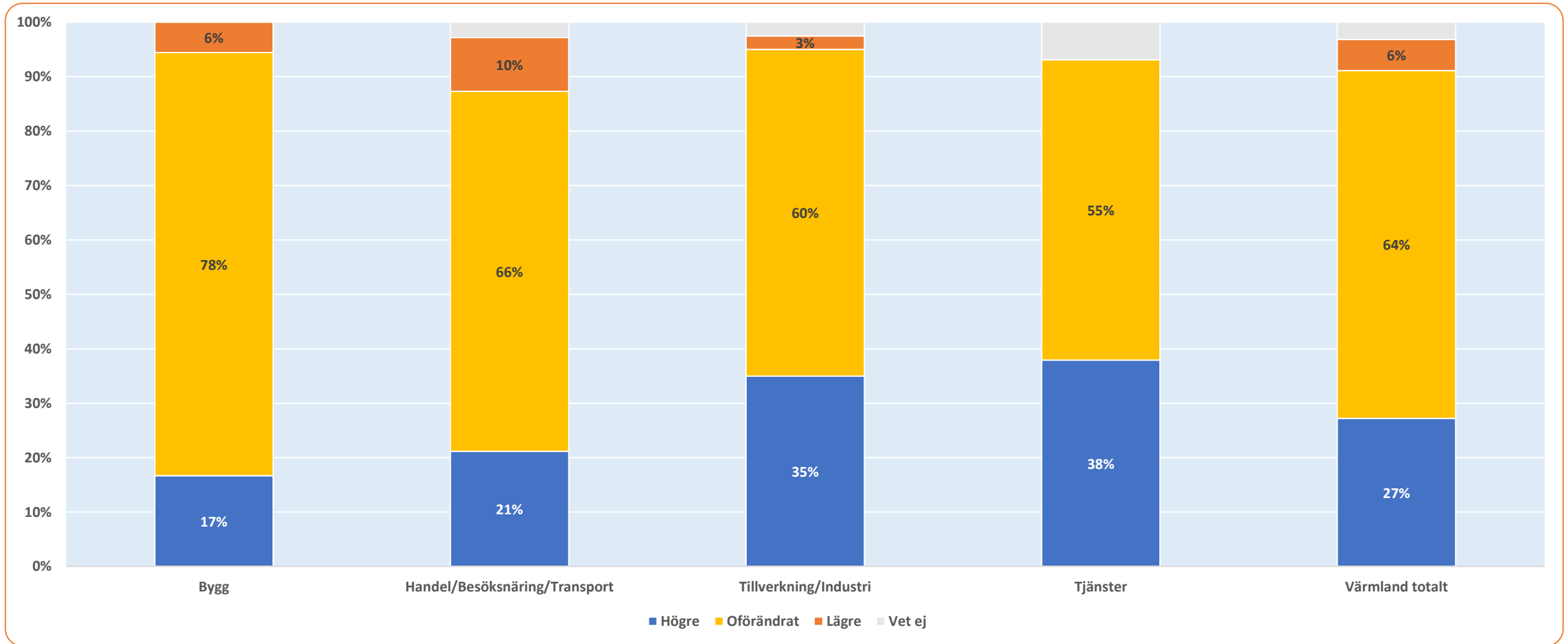

Länsjämförelser: Tror du att antalet anställda i ditt företag, om sex månader, kommer att vara...?

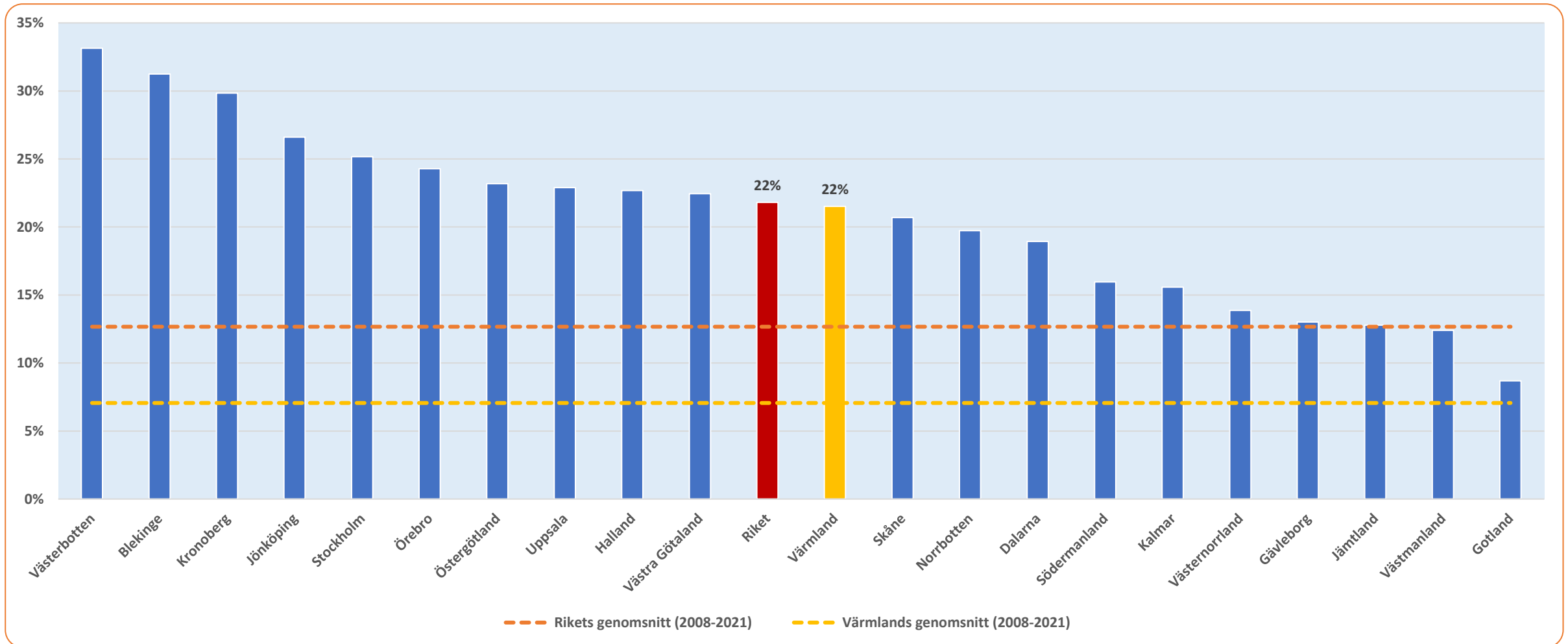

Avser netttotal = Andel högre – Andel lägre

Tidsserie 2008-2021: Tror du att antalet anställda i ditt företag, om sex månader, kommer att vara...?

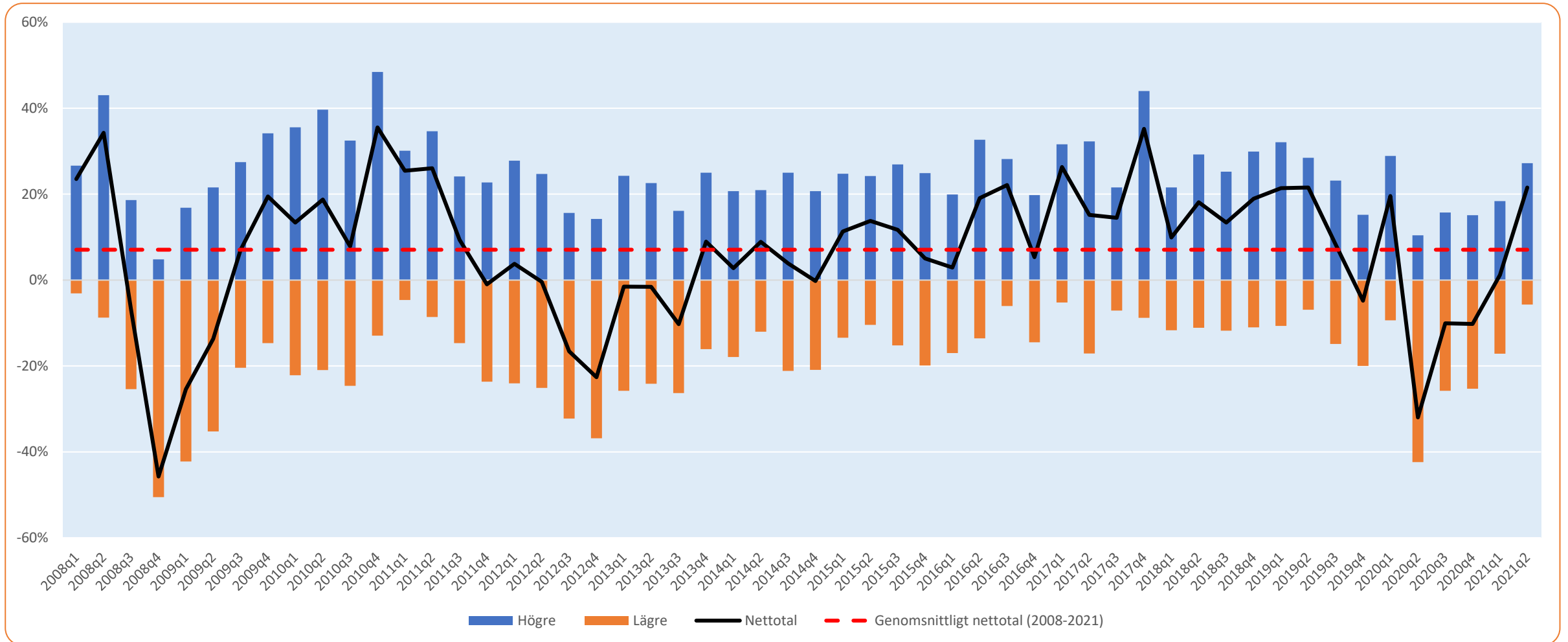

Avser andel högre, andel lägre och netttotal

Företagens tillväxtambitioner och hinder

Q2-2021

Värmlands län

Hur skulle du beskriva ditt företags ambitioner att växa när det gäller antal anställda under de kommande två åren?

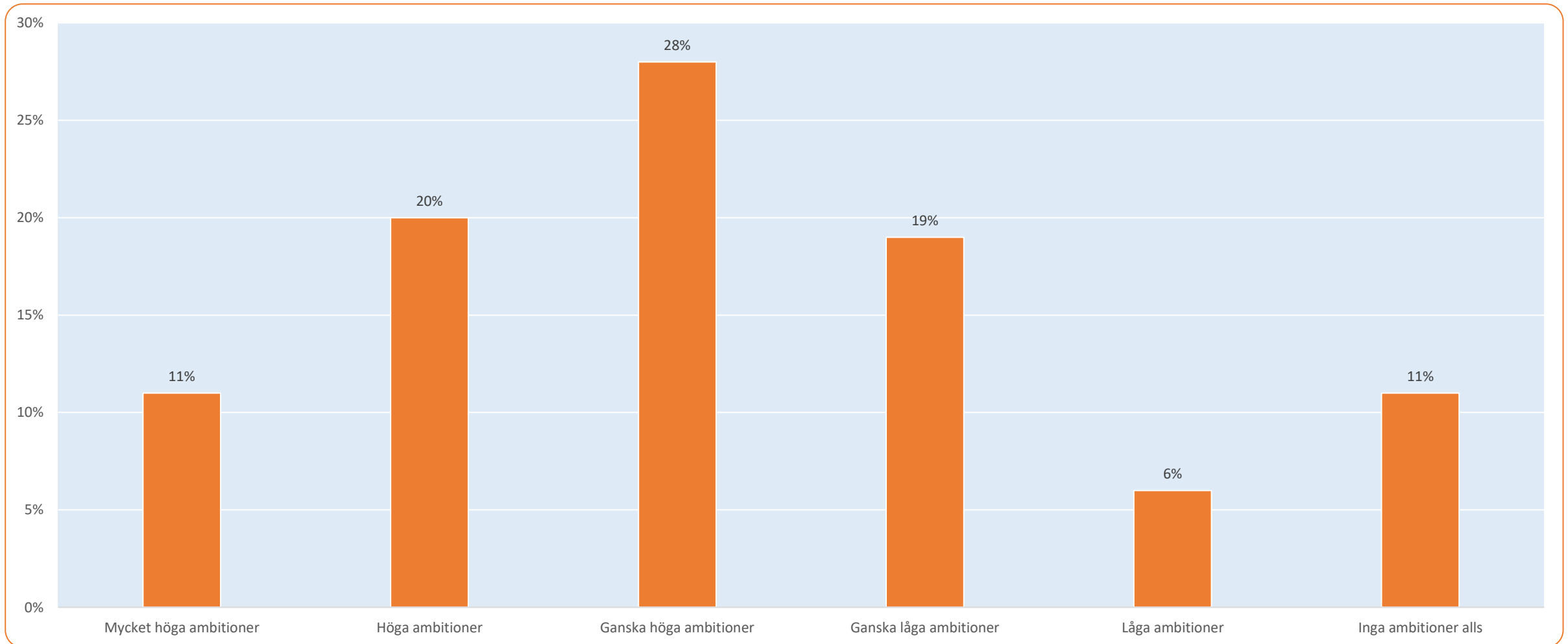

Hur skulle du beskriva ditt företags ambitioner att växa när det gäller antal anställda under de kommande två åren?*

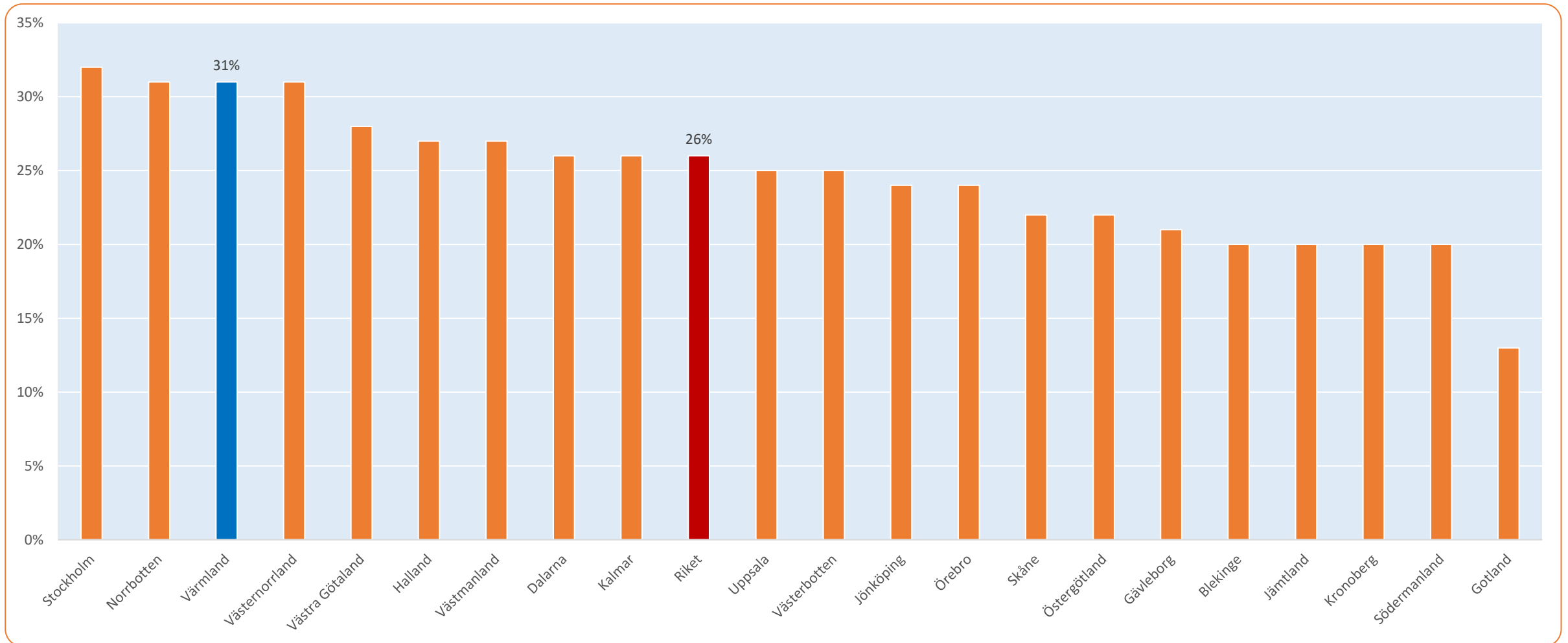

*Avser andel företag med höga/mycket höga tillväxtambitioner

I vilken utsträckning anser du att följande faktorer är ett hinder för ditt företags tillväxt vad gäller antal anställda?*

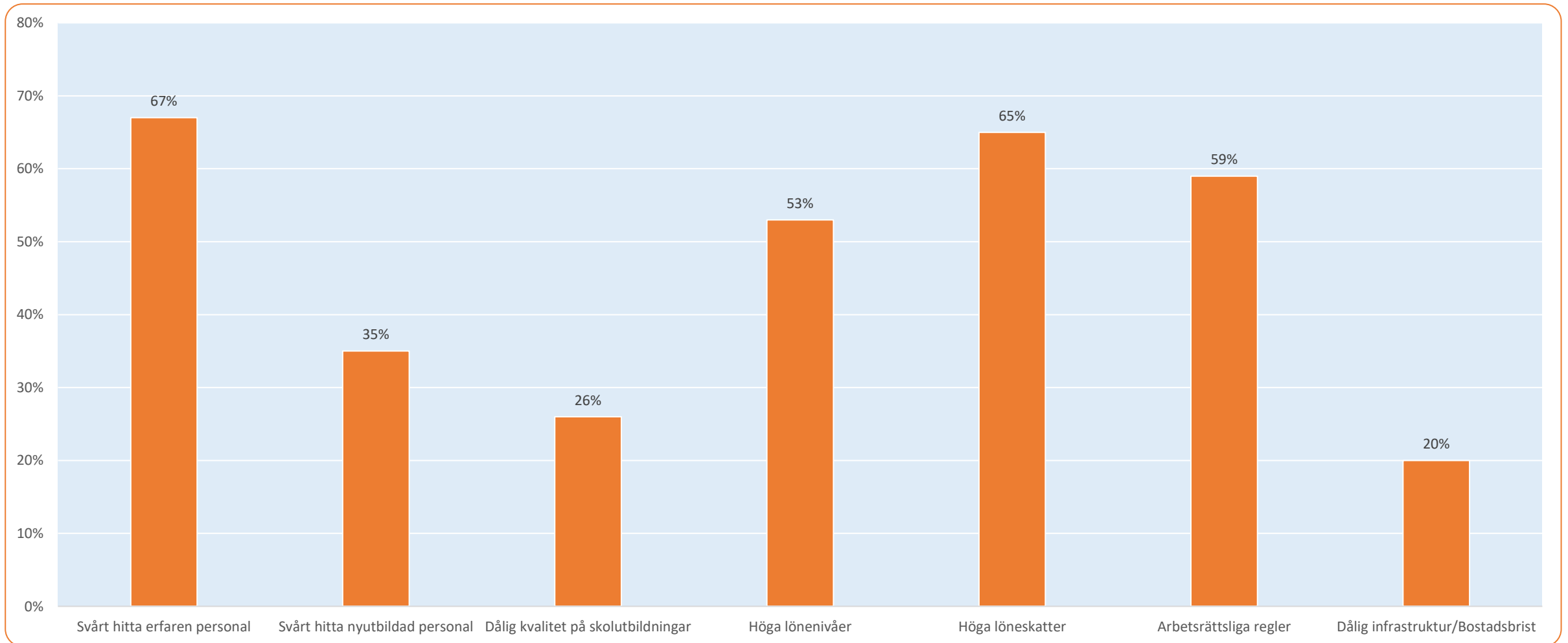

*Avser andel företag som svarat i ganska hög eller mycket hög utsträckning