

# Företagarpanelen Q2-2021

Konjunkturen – Västernorrlands län

# Om undersökningen

## Urval

318 medlemsföretag i Svenskt Näringslivs  
Företagarpanel

## Antal svarande/Svarsfrekvens

137 svarande företag

41 procent svarsfrekvens

## Insamlingsmetod

Internetundersökning via e-post

## Mätperiod

13 april – 30 april 2021

# Svarande företag

*Fördelat på storleksklass*

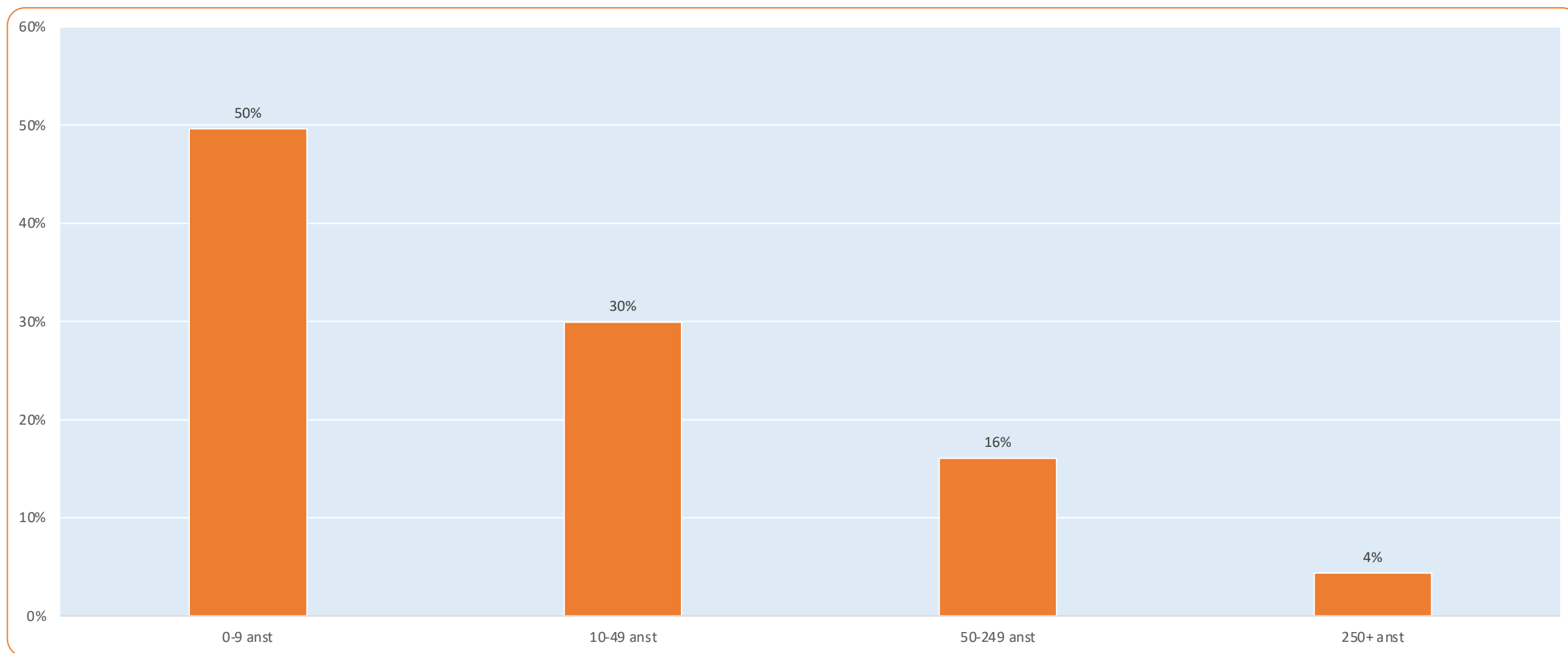

# Svarande företag

*Fördelat på sektor*

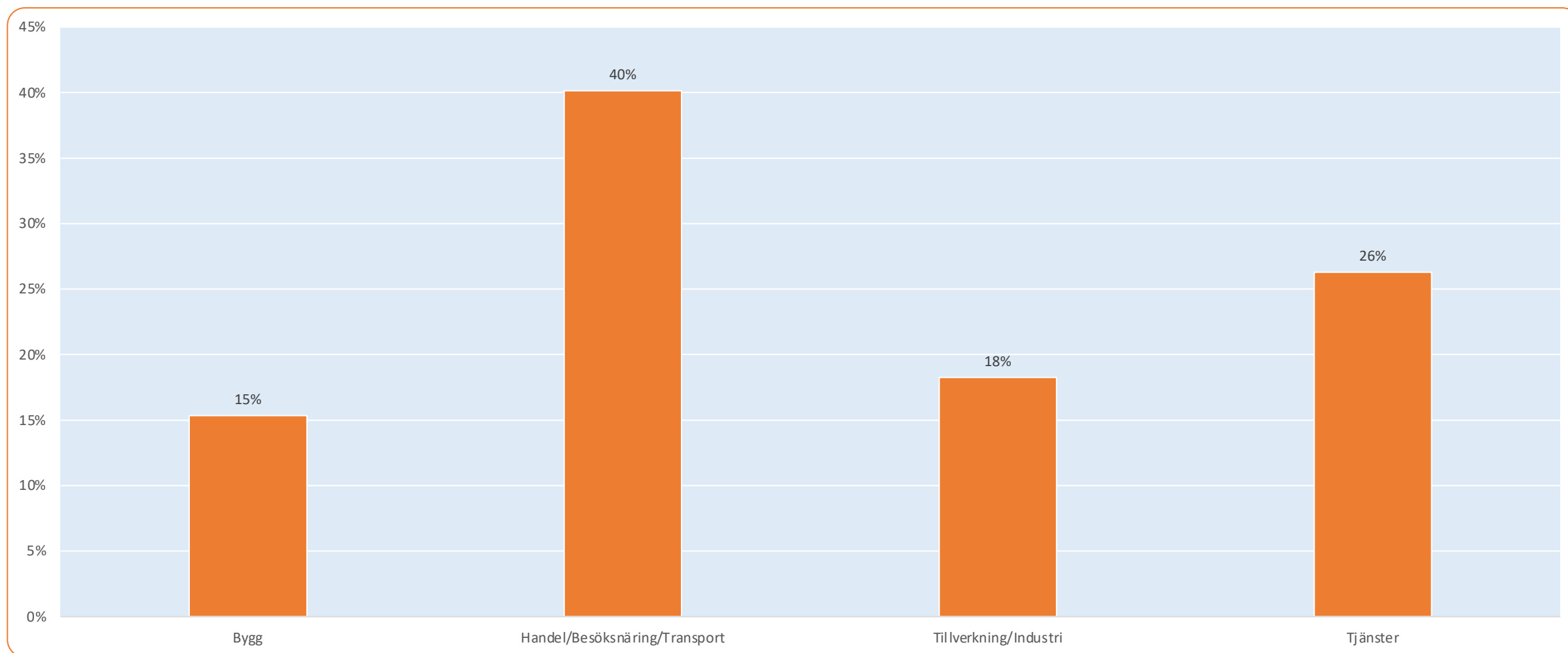

# Försäljning/Produktion

Jämfört med för sex månader sedan

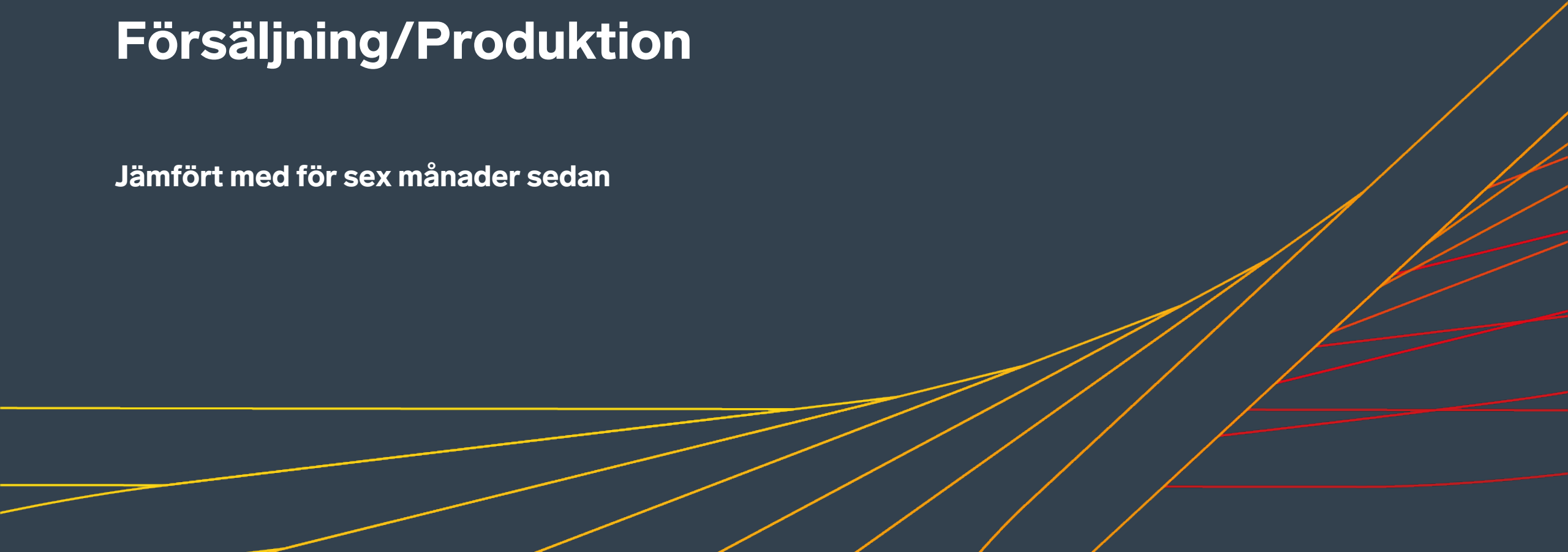

## Jämfört med för sex månader sedan, hur har ditt företag utvecklats vad gäller produktion/försäljningsvolym?

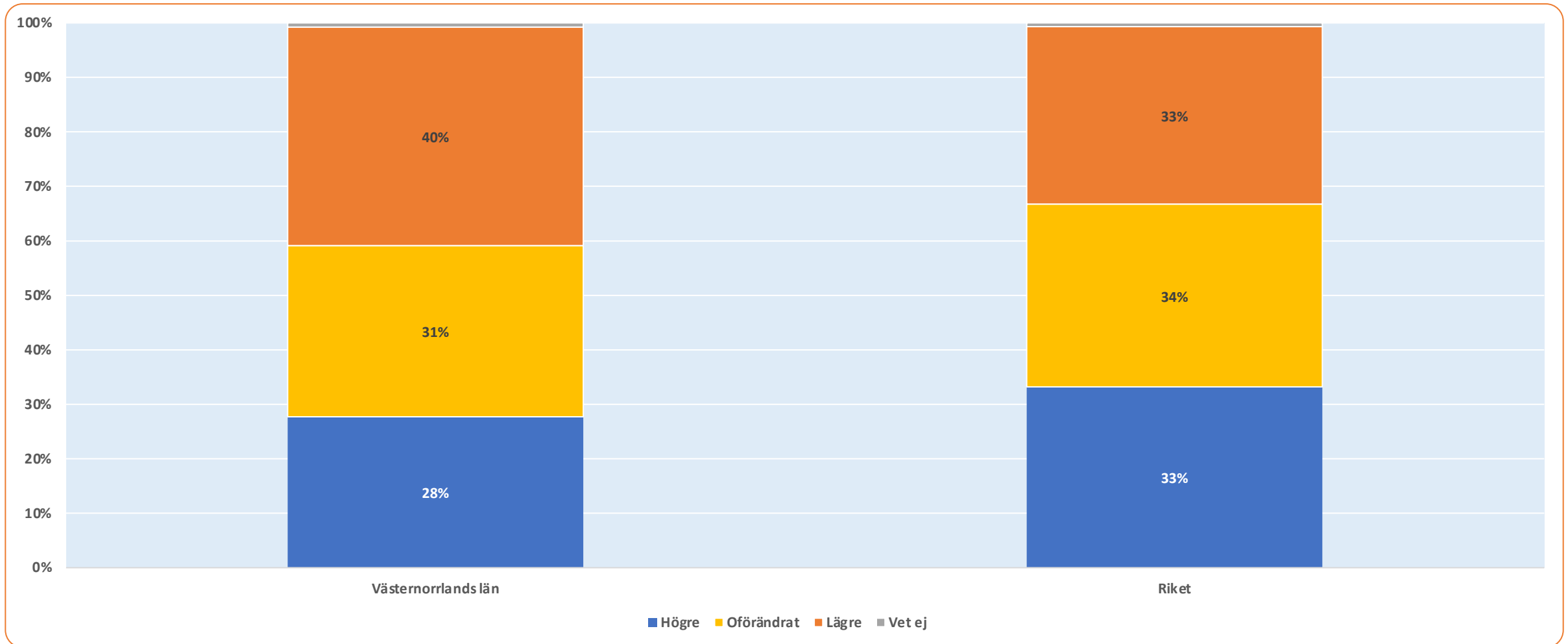

# Jämfört med för sex månader sedan, hur har ditt företag utvecklats vad gäller produktion/försäljningsvolym?

Fördelat på storleksklass

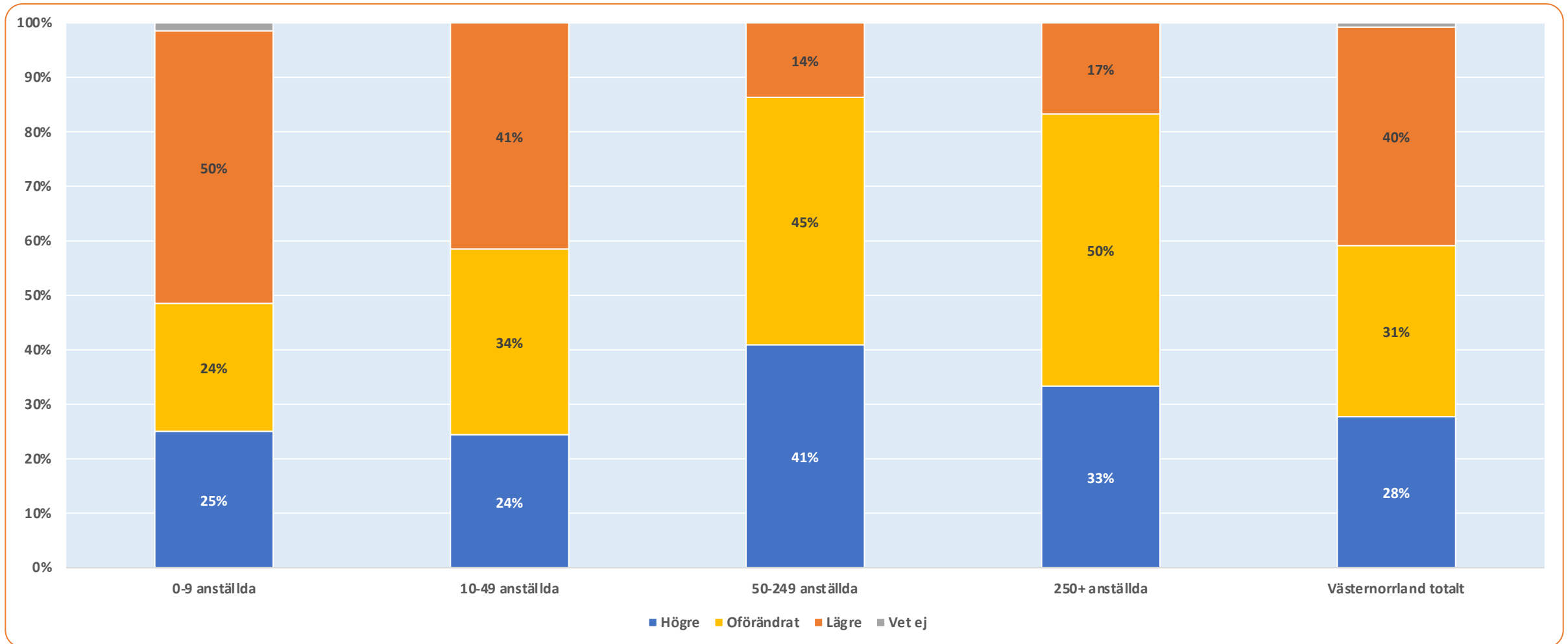

# Jämfört med för sex månader sedan, hur har ditt företag utvecklats vad gäller produktion/försäljningsvolym?

Fördelat på sektor

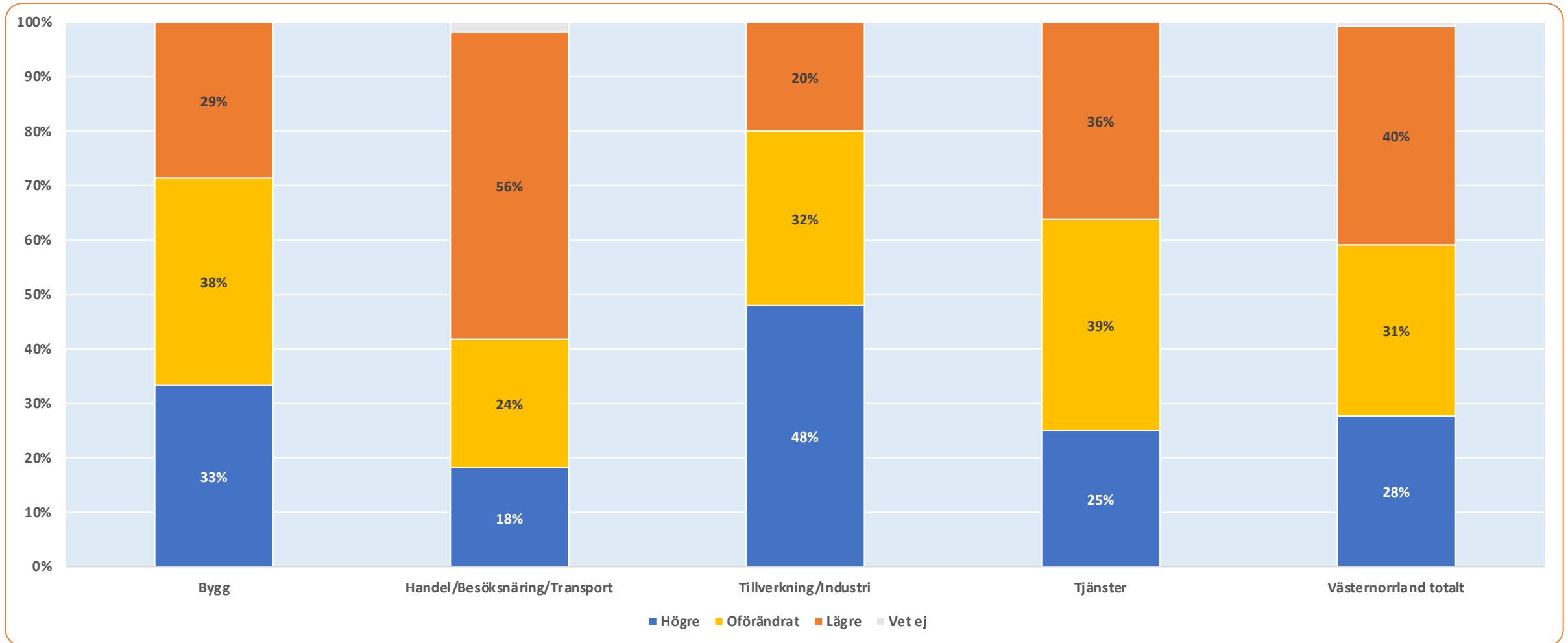



## Länsjämförelser: Jämfört med för sex månader sedan, hur har ditt företag utvecklats vad gäller produktion/försäljningsvolym?

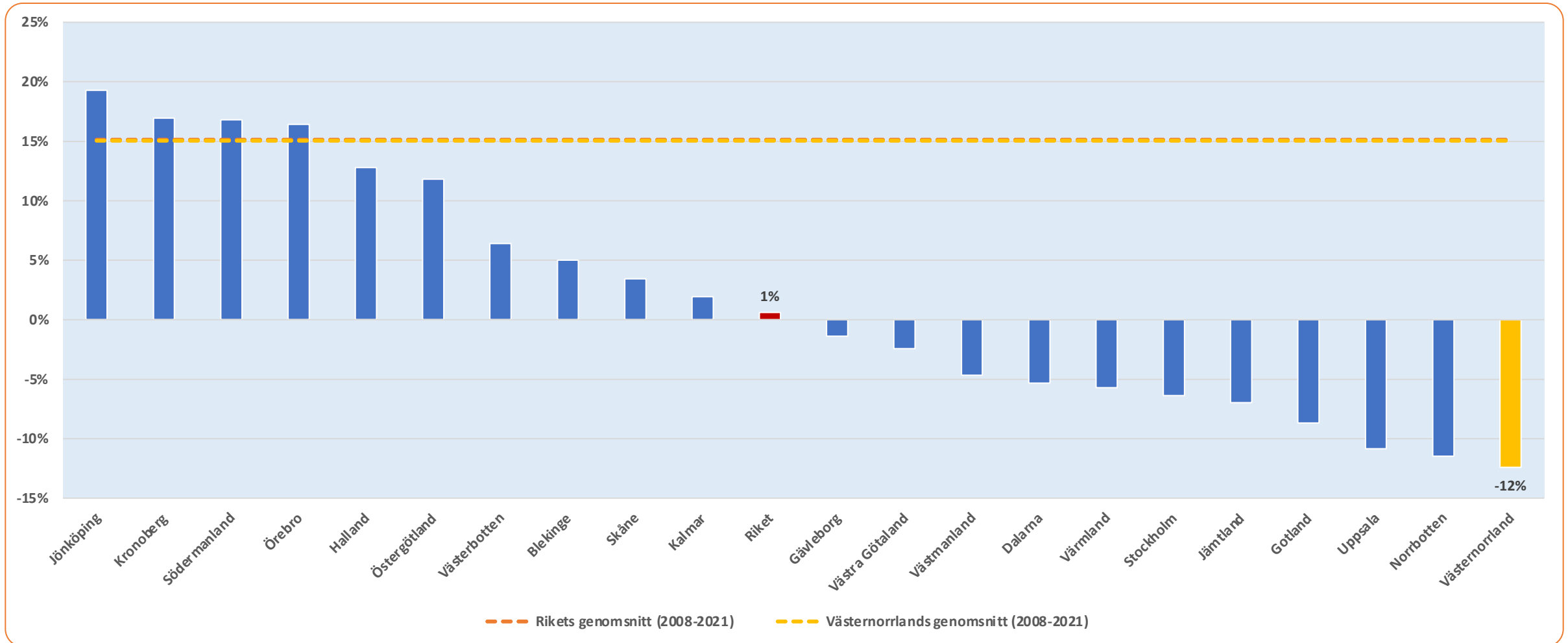

Avser netttotal = Andel högre – Andel lägre

## Tidsserie 2008-2021: Jämfört med för sex månader sedan, hur har ditt företag utvecklats vad gäller produktion/försäljningsvolym?

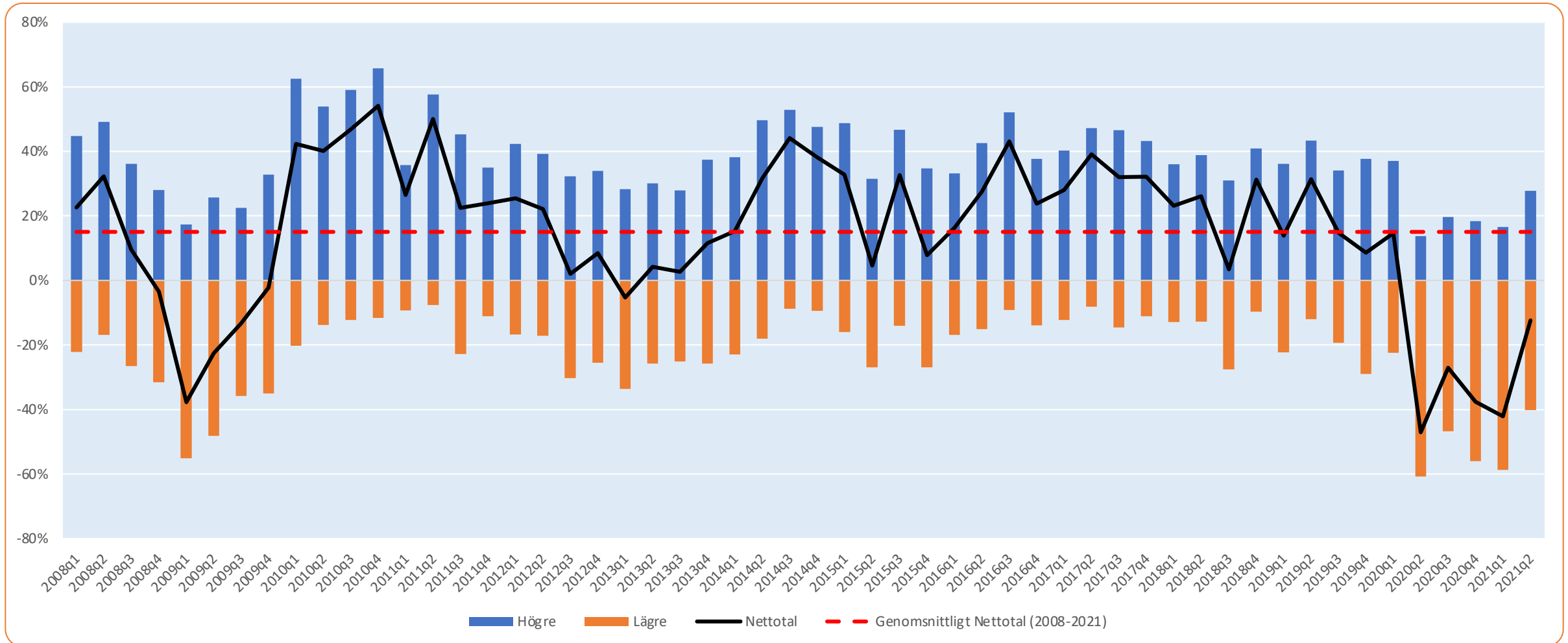

Avser andel högre, andel lägre och netttotal

# Försäljning/Produktion

Förväntningar på kommande sex månader

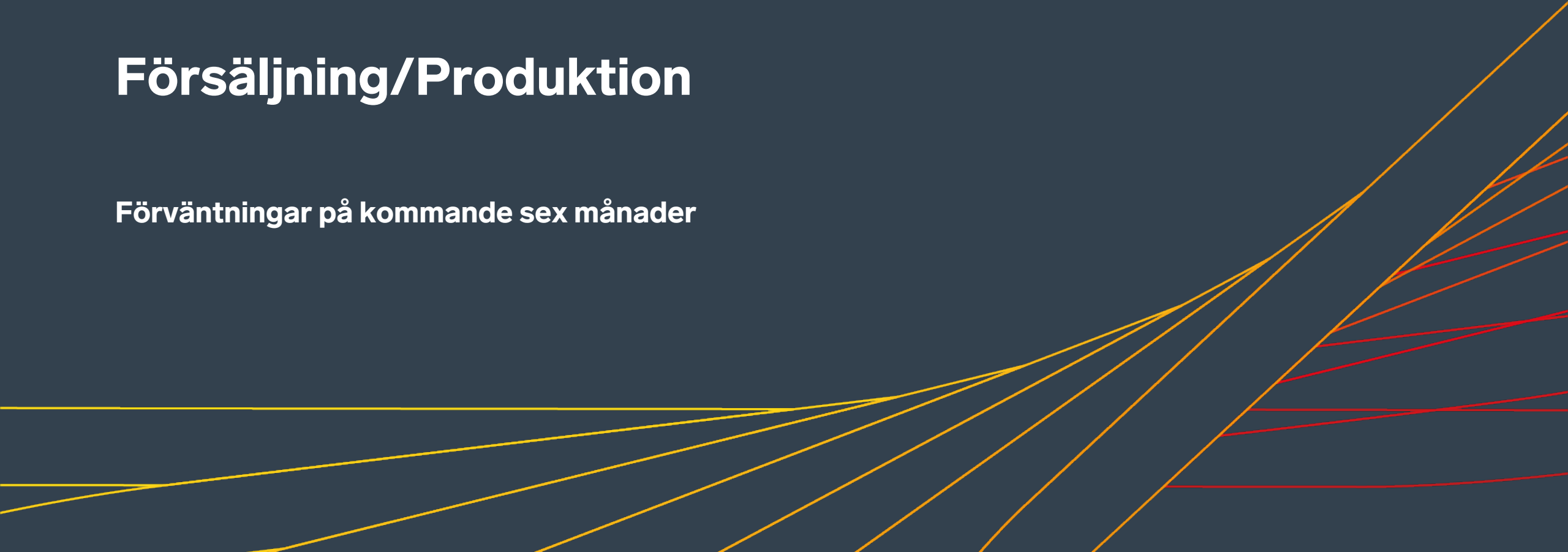

## Tror du att produktionen/försäljningsvolymen i ditt företag, om sex månader, kommer att vara...?

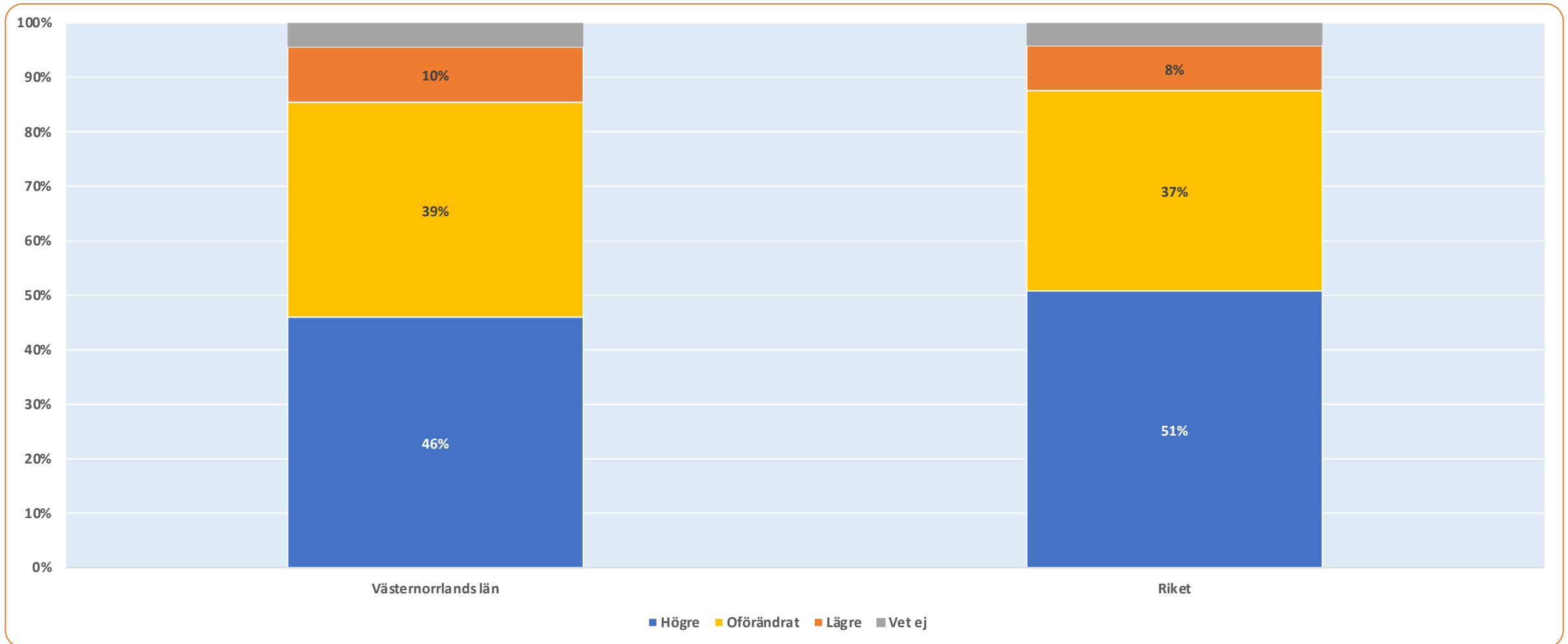

# Tror du att produktionen/försäljningsvolymen i ditt företag, om sex månader, kommer att vara...?

Fördelat på storleksklass

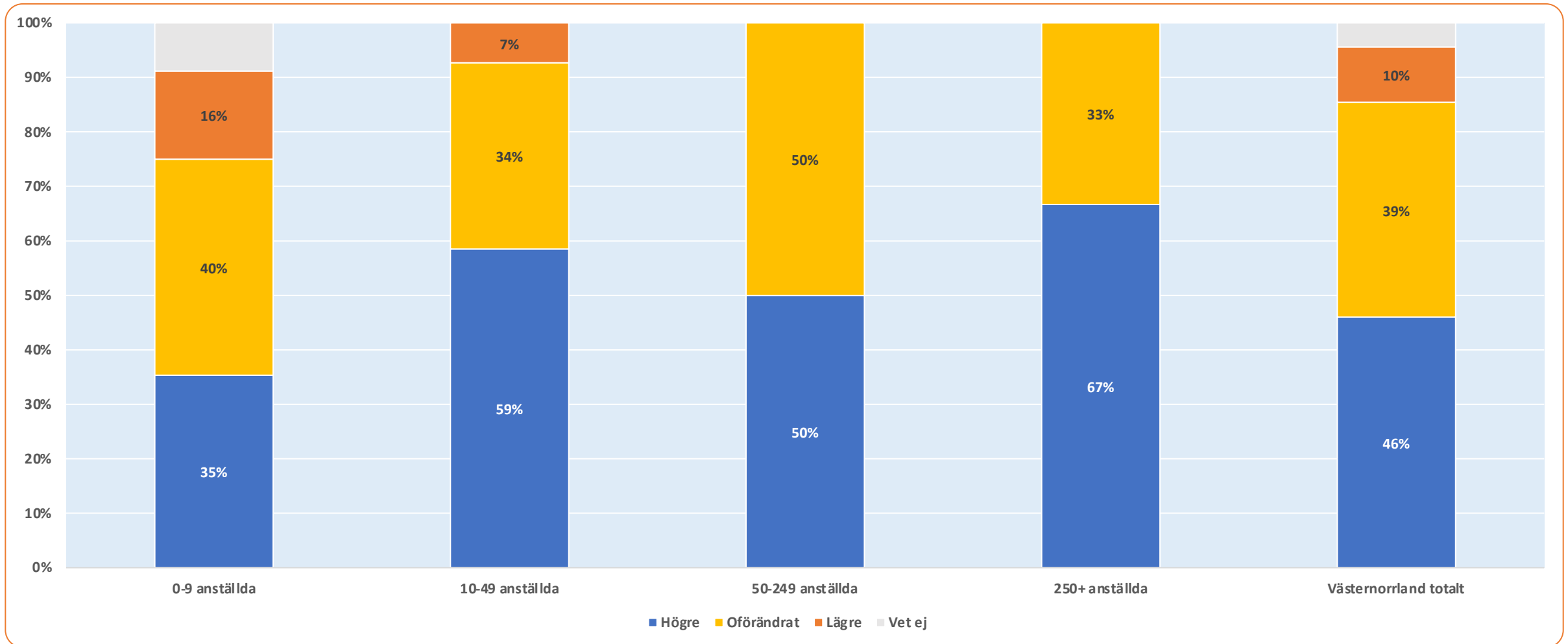

# Tror du att produktionen/försäljningsvolymen i ditt företag, om sex månader, kommer att vara...?

Fördelat på sektor

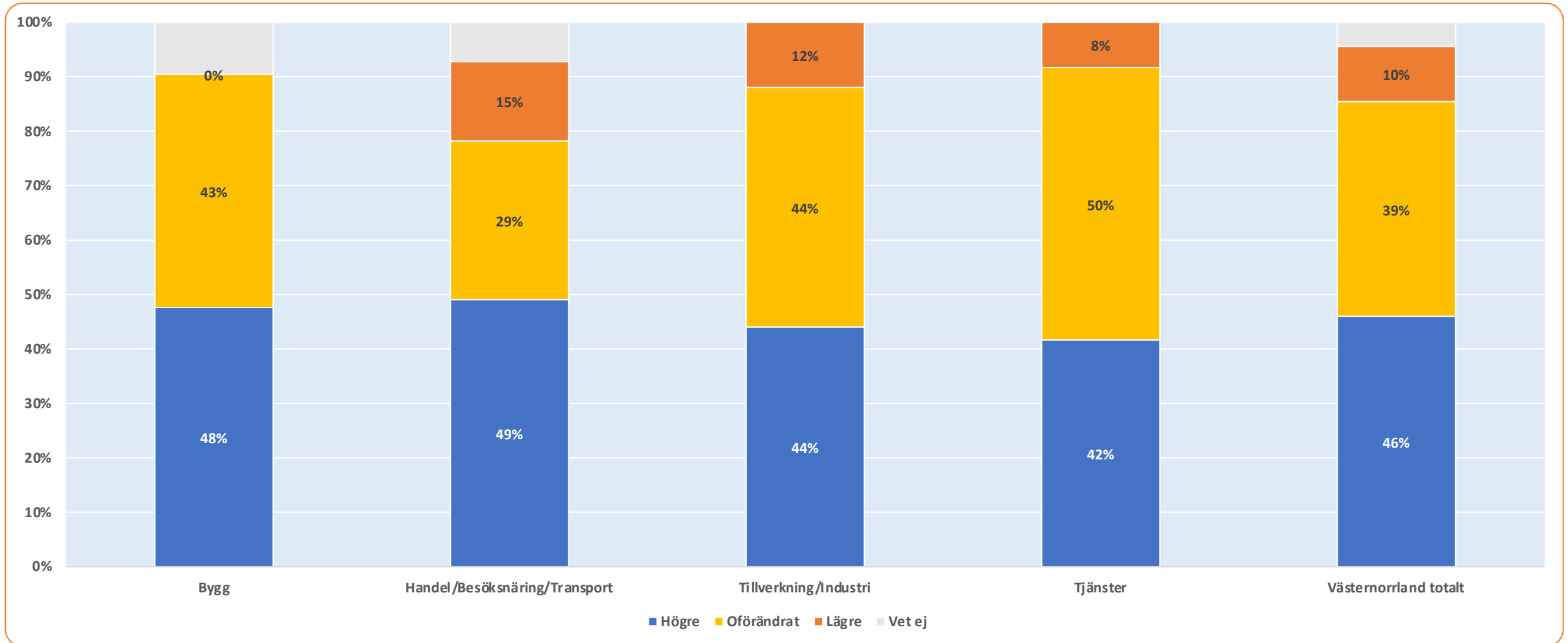

## Länsjämförelser: Tror du att produktionen/försäljningsvolymen i ditt företag, om sex månader, kommer att vara...?

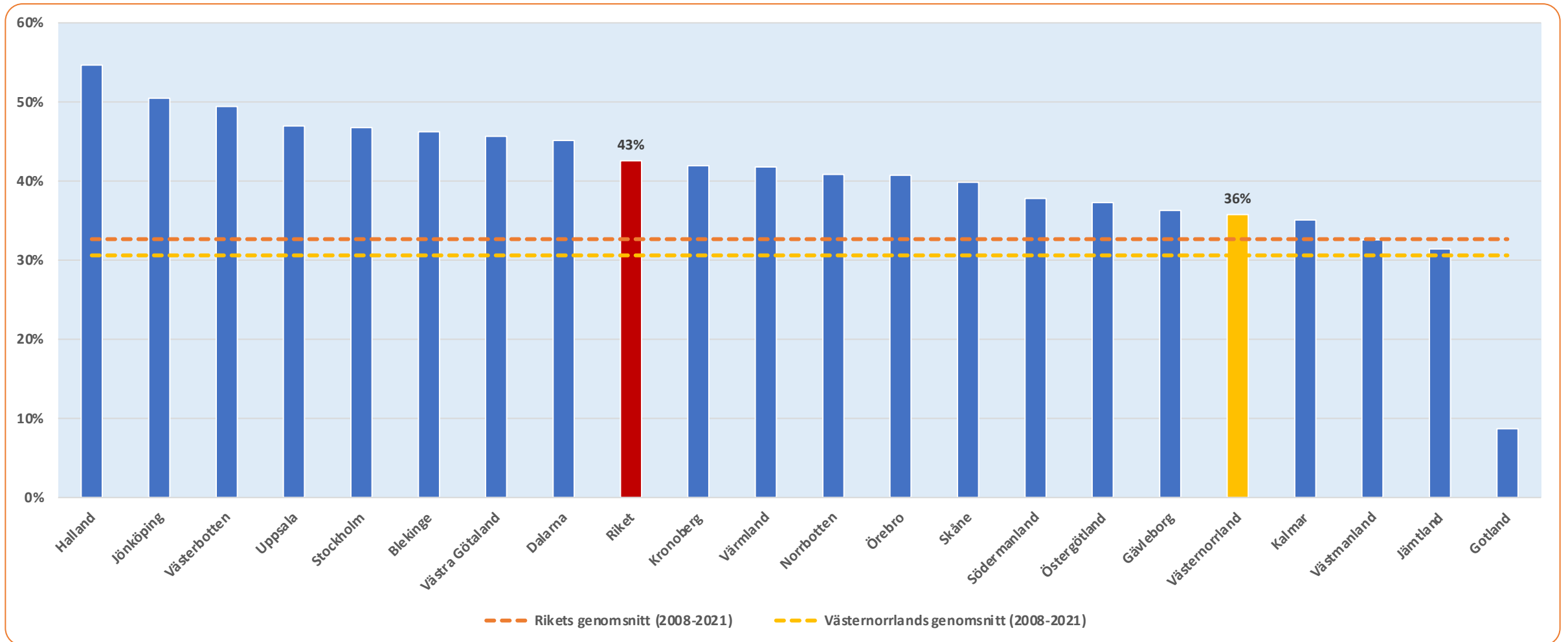

Avser netttotal = Andel högre – Andel lägre

## Tidsserie 2008-2021: Tror du att produktionen/försäljningsvolymen i ditt företag, om sex månader, kommer att vara...?

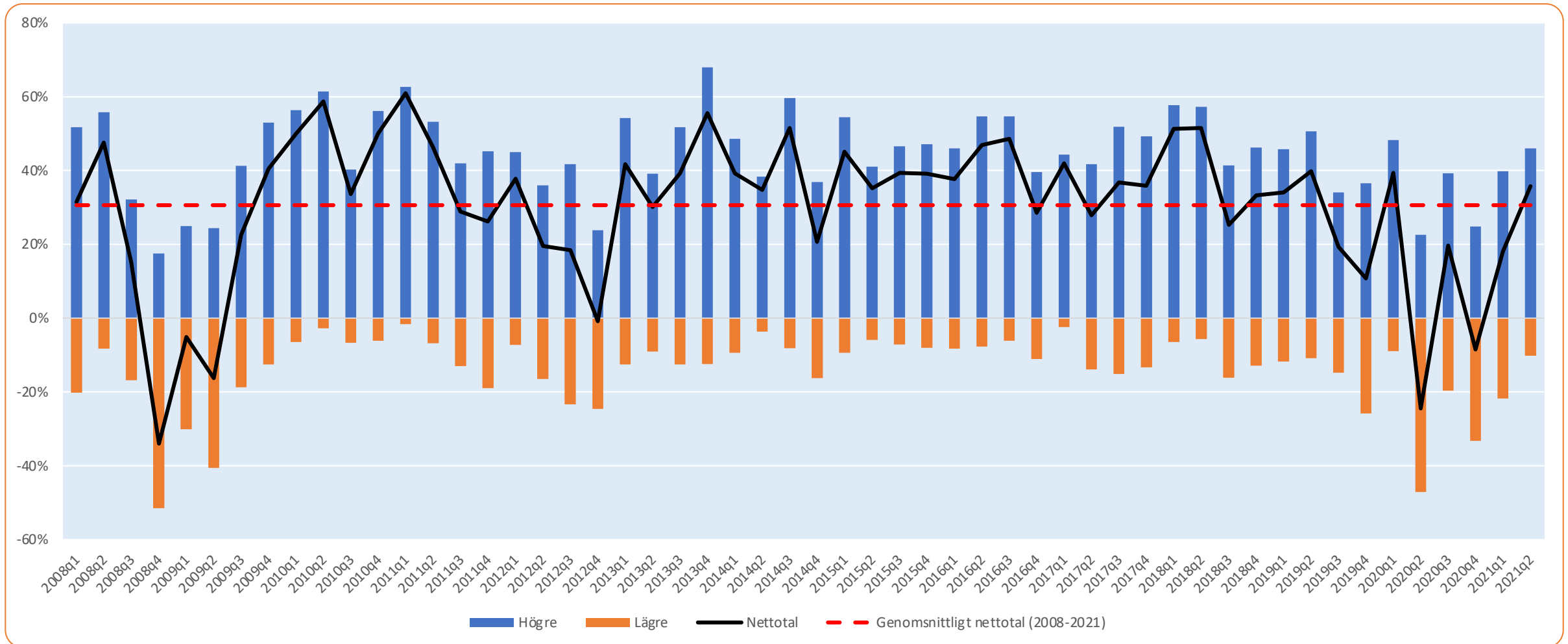

Avser andel högre, andel lägre och netttotal



# Investeringar

Jämfört med för sex månader sedan



## Jämfört med för sex månader sedan, hur har ditt företag utvecklats vad gäller investeringar?

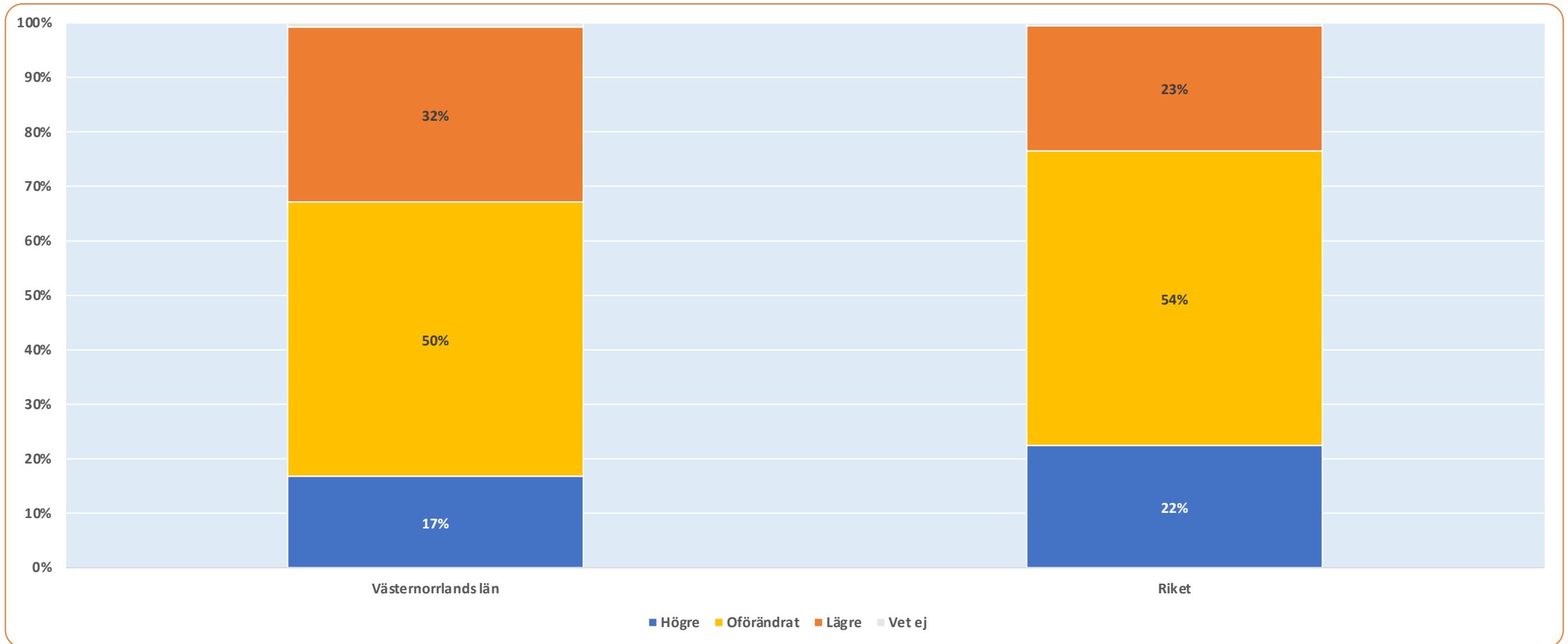

# Jämfört med för sex månader sedan, hur har ditt företag utvecklats vad gäller investeringar?

Fördelat på storleksklass

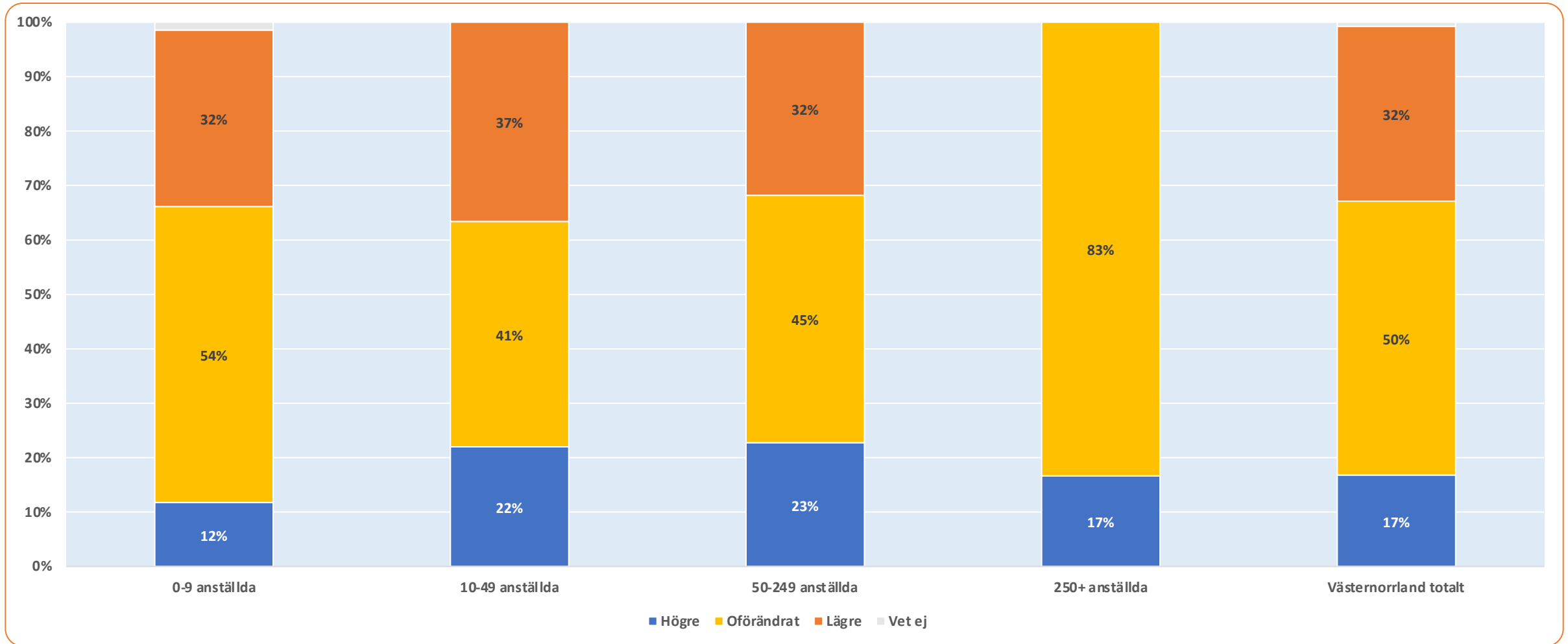

# Jämfört med för sex månader sedan, hur har ditt företag utvecklats vad gäller investeringar?

Fördelat på sektor

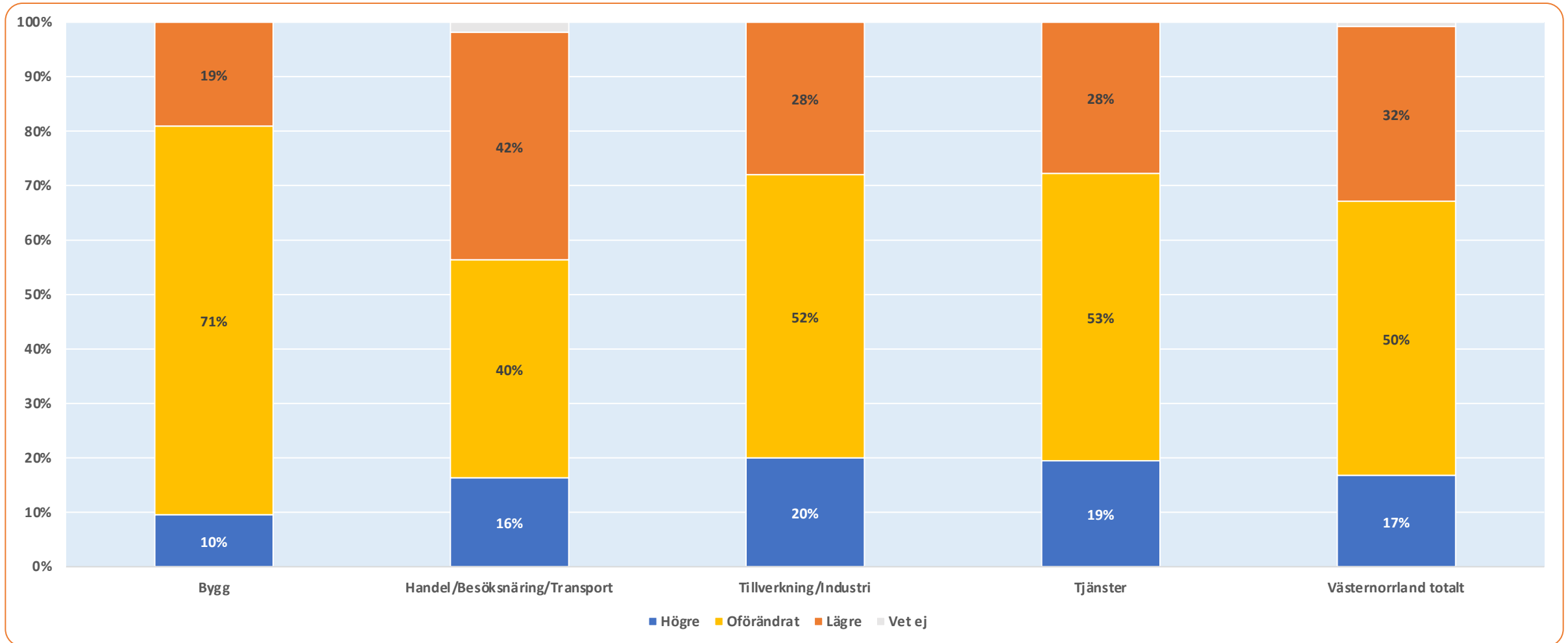

## Länsjämförelser: Jämfört med för sex månader sedan, hur har ditt företag utvecklats vad gäller investeringar?

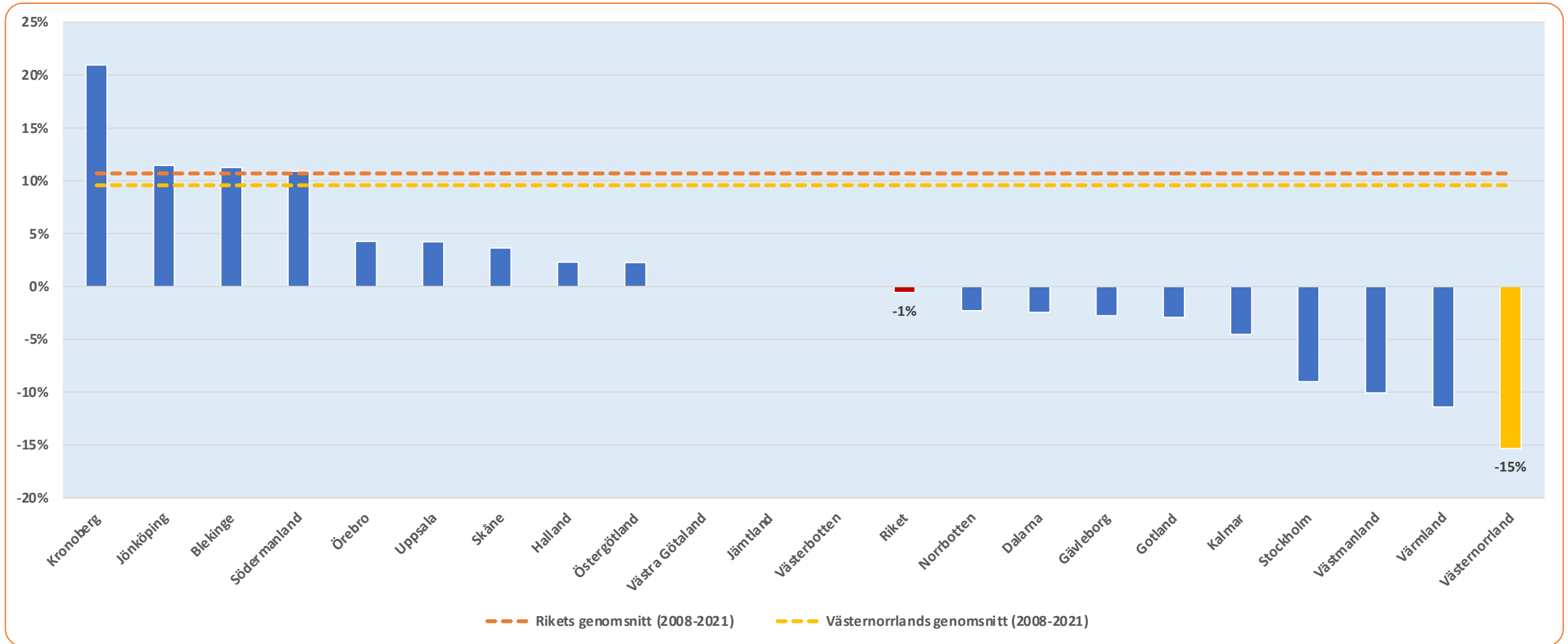

Avser netttotal = Andel högre – Andel lägre

## Tidsserie 2008-2021: Jämfört med för sex månader sedan, hur har ditt företag utvecklats vad gäller investeringar?

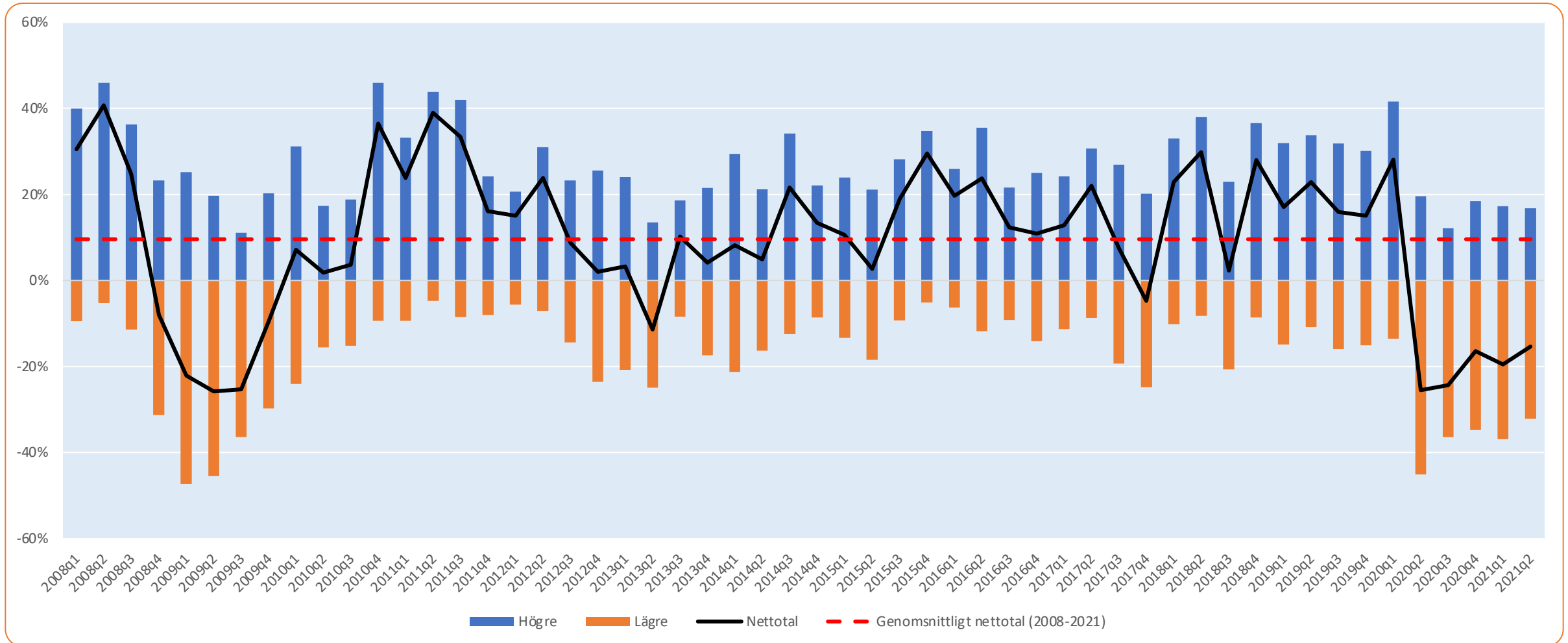

Avser andel högre, andel lägre och netttotal

# Investeringar

Förväntningar på kommande sex månader



## Tror du att investeringarna för ditt företag, om sex månader, kommer att vara...?

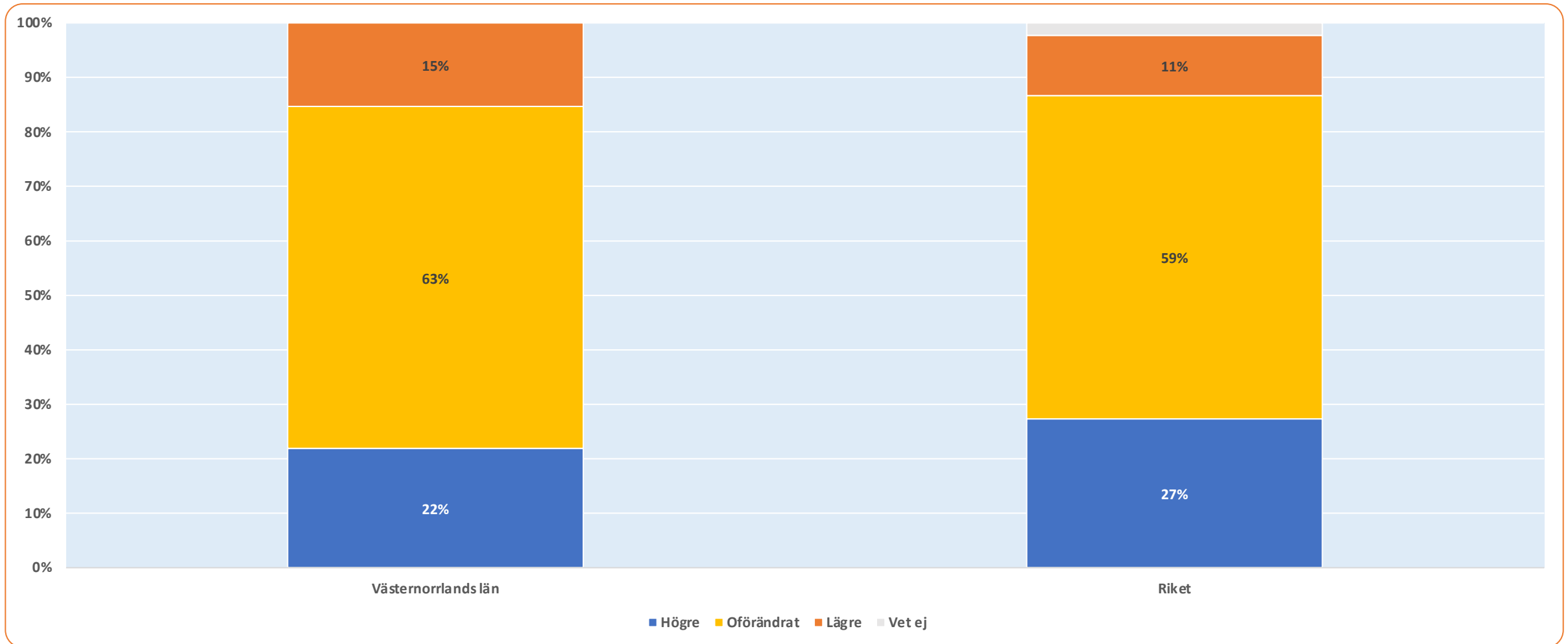



# Tror du att investeringarna för ditt företag, om sex månader, kommer att vara...?

Fördelat på storleksklass

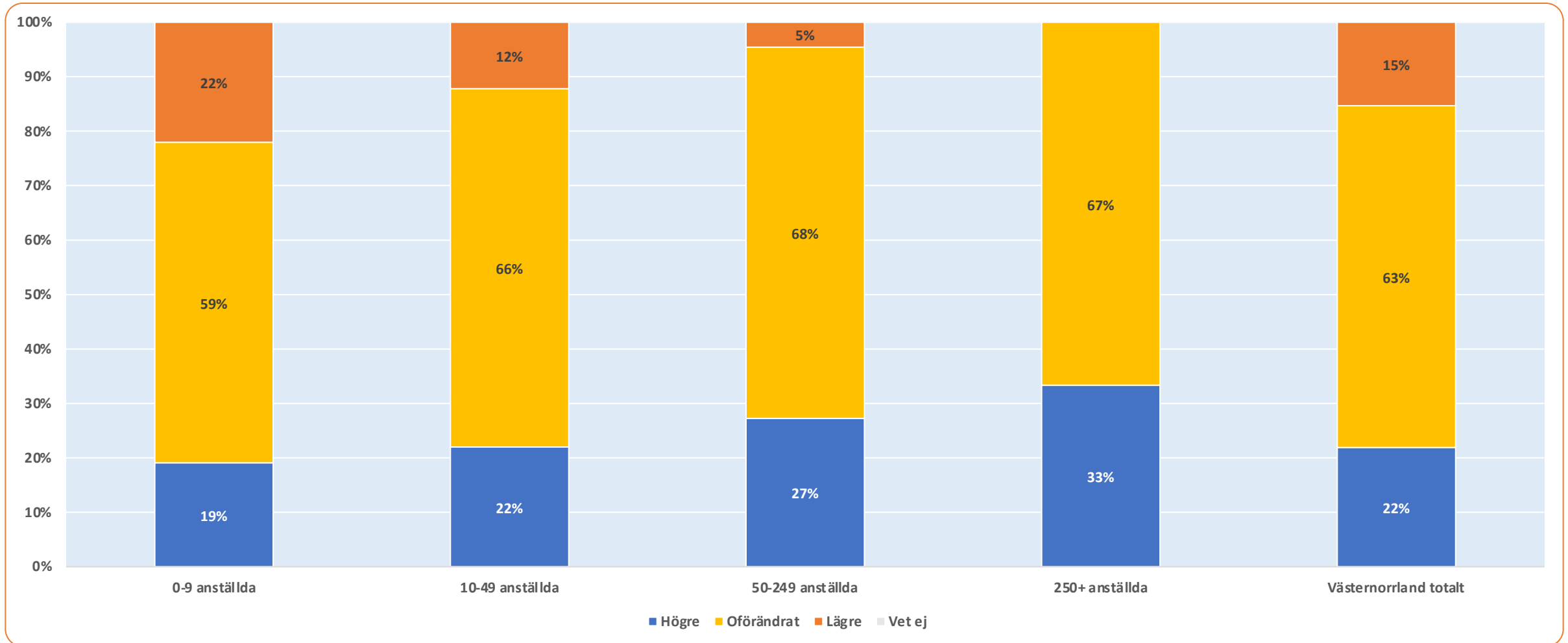

# Tror du att investeringarna för ditt företag, om sex månader, kommer att vara...?

Fördelat på sektor

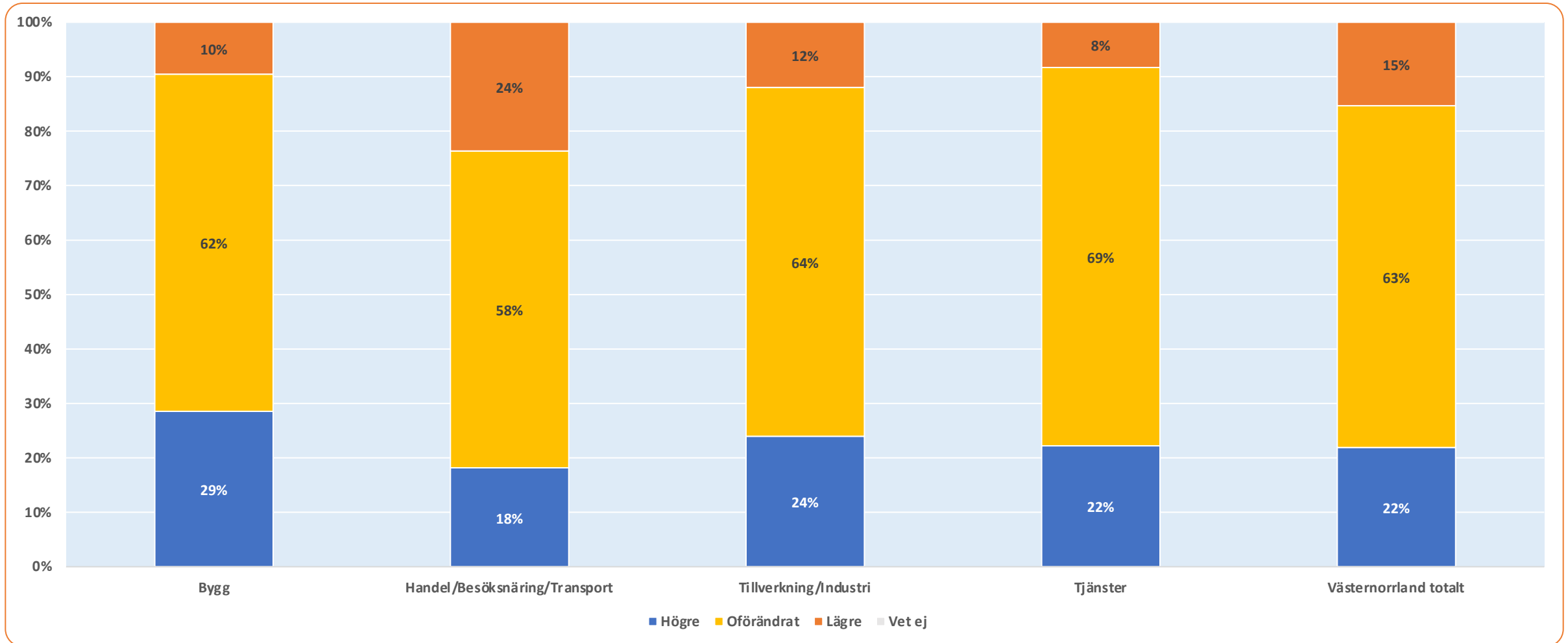

## Länsjämförelser: Tror du att investeringarna för ditt företag, om sex månader, kommer att vara...?

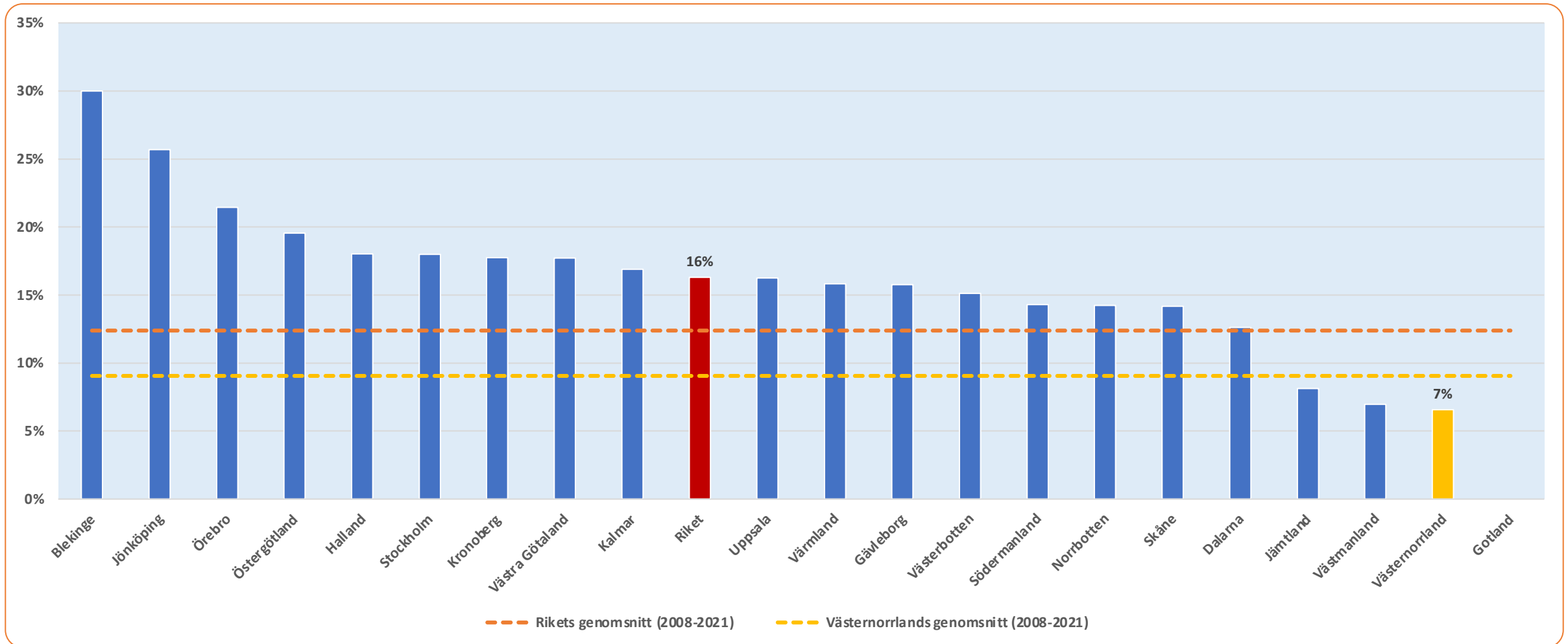

Avser netttotal = Andel högre – Andel lägre

## Tidsserie 2008-2021: Tror du att investeringarna för ditt företag, om sex månader, kommer att vara...?

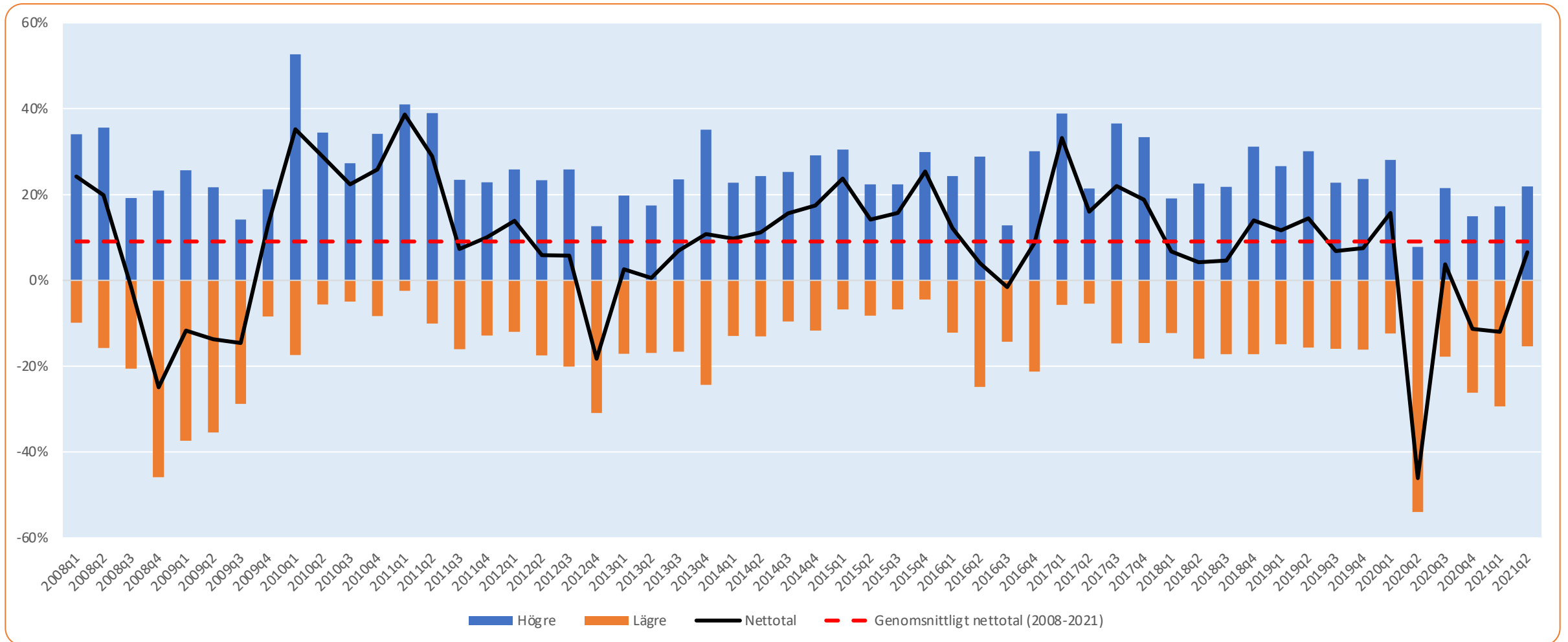

Avser andel högre, andel lägre och netttotal

# Antal anställda

Jämfört med för sex månader sedan



## Jämfört med för sex månader sedan, hur har ditt företag utvecklats vad gäller antal anställda?

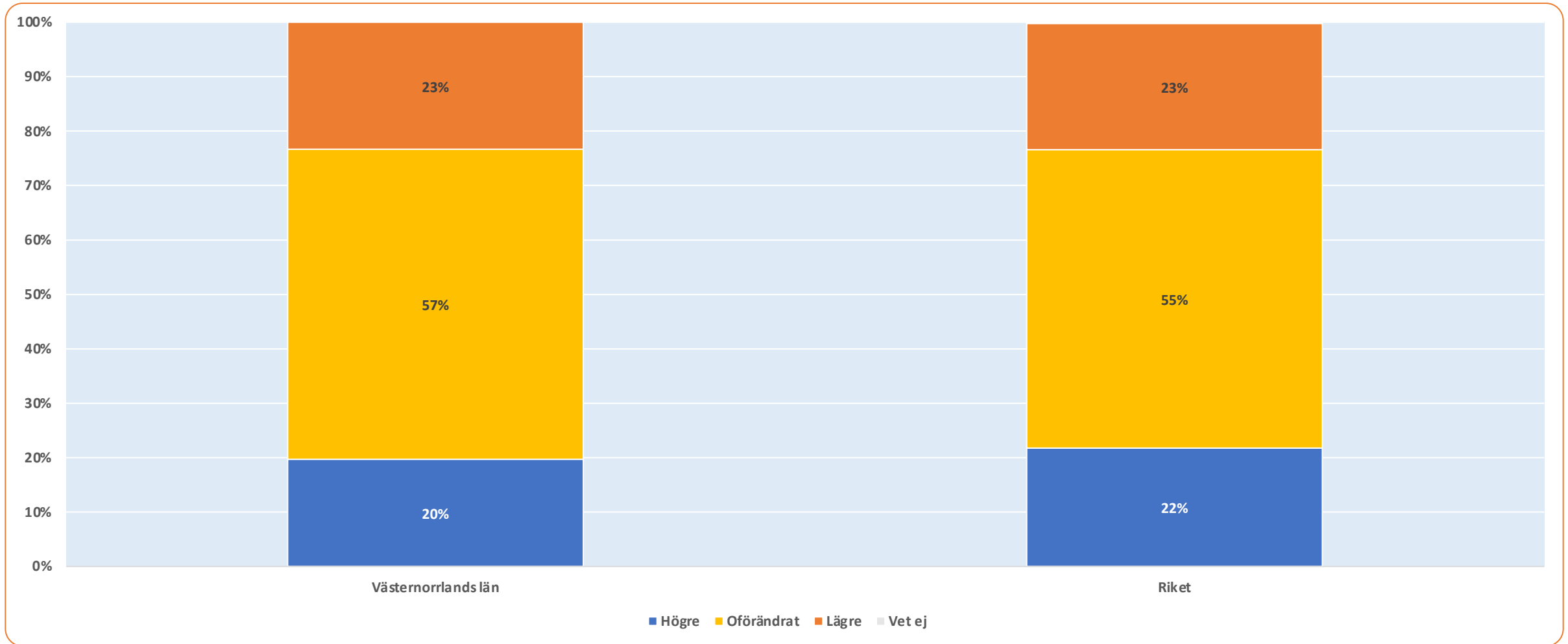

# Jämfört med för sex månader sedan, hur har ditt företag utvecklats vad gäller antal anställda?

Fördelat på storleksklass

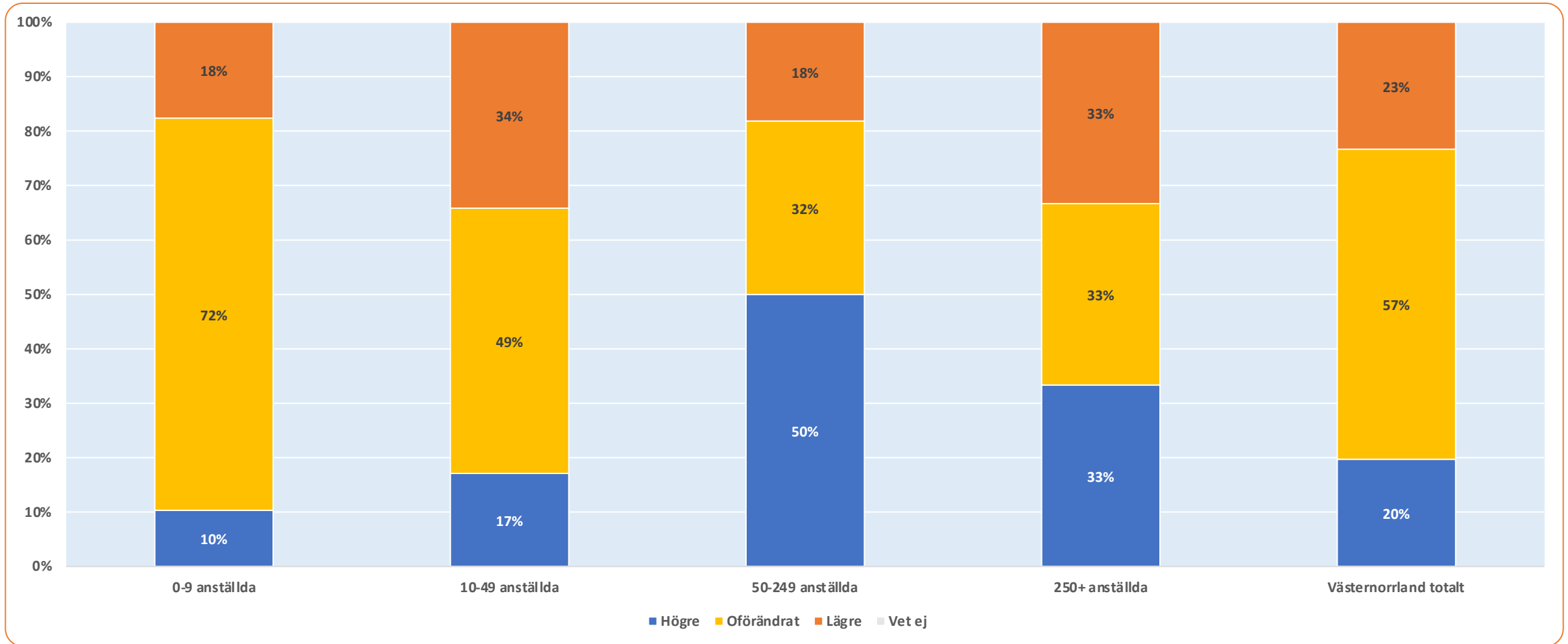

## Jämfört med för sex månader sedan, hur har ditt företag utvecklats vad gäller antal anställda?

Fördelat på sektor

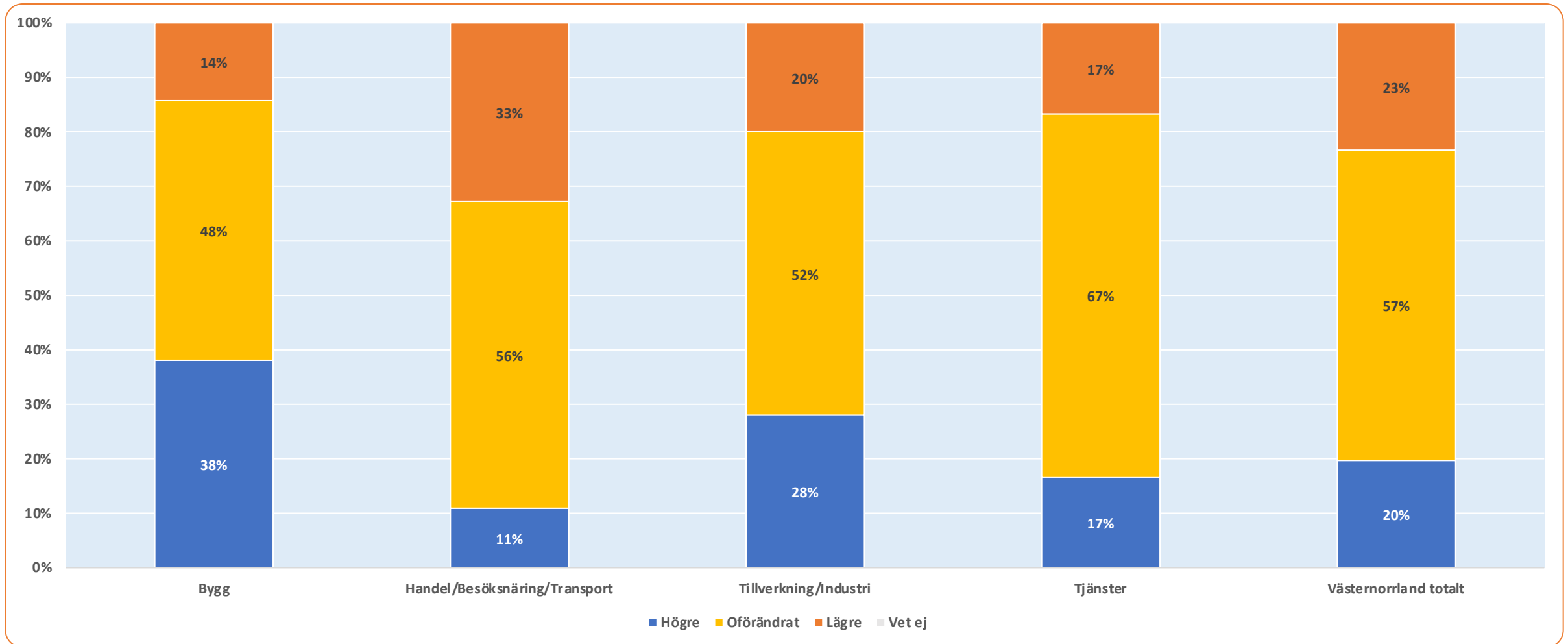



## Länsjämförelser: Jämfört med för sex månader sedan, hur har ditt företag utvecklats vad gäller antal anställda?

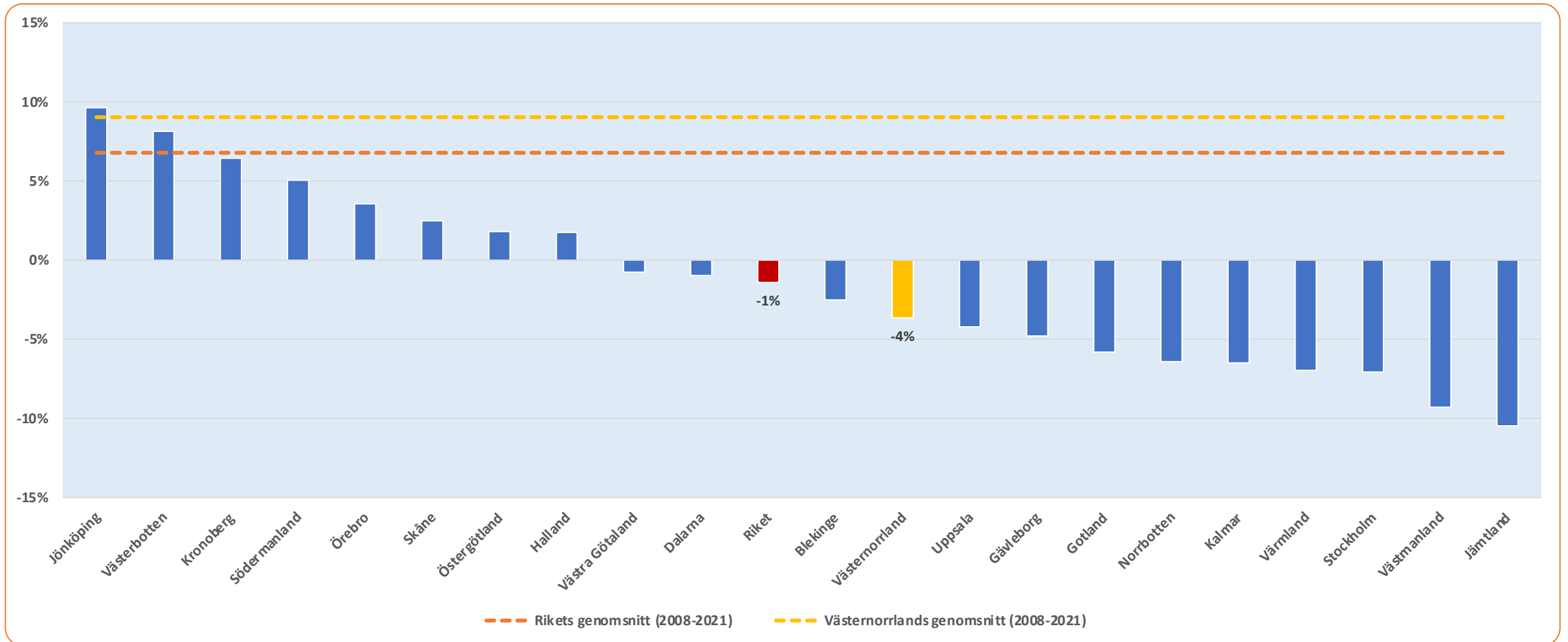

Avser netttotal = Andel högre – Andel lägre

## Tidsserie 2008-2021: Jämfört med för sex månader sedan, hur har ditt företag utvecklats vad gäller antal anställda?

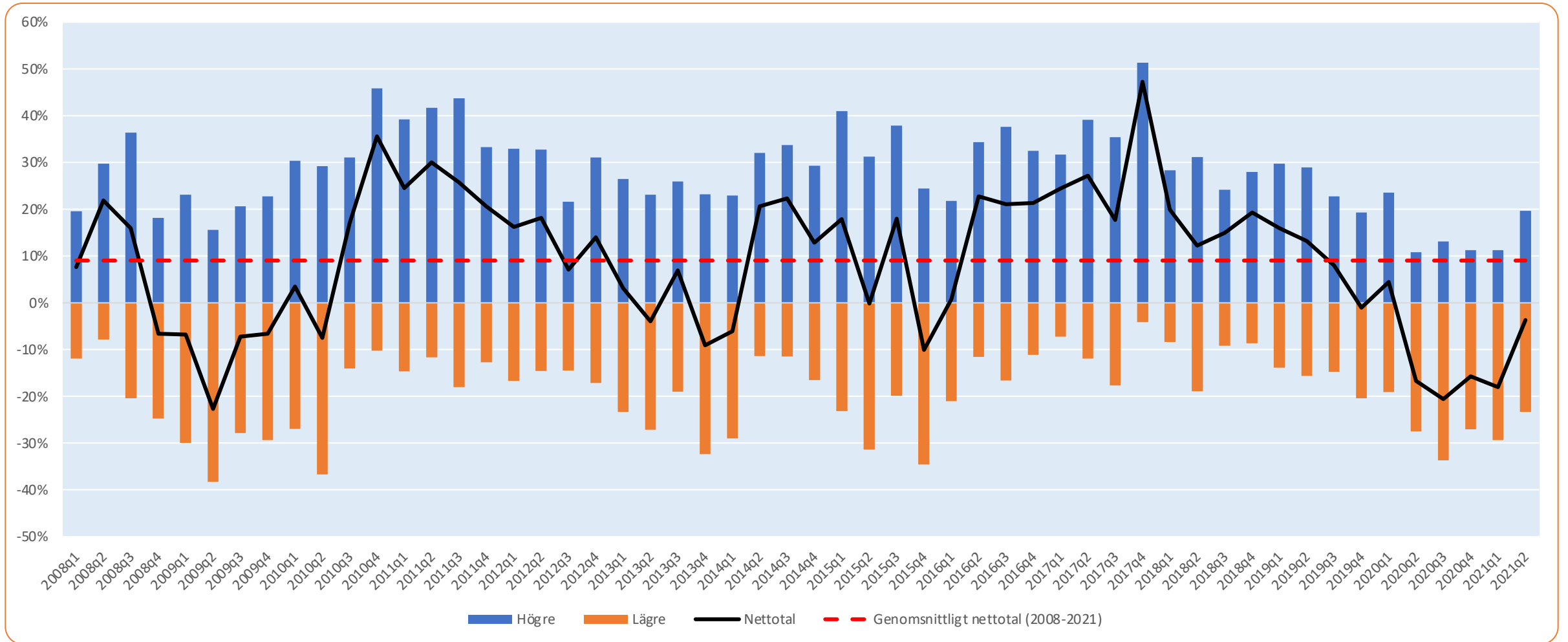

Avser andel högre, andel lägre och netttotal

# Antal anställda

Förväntningar på kommande sex månader



## Tror du att antalet anställda i ditt företag, om sex månader, kommer att vara...?

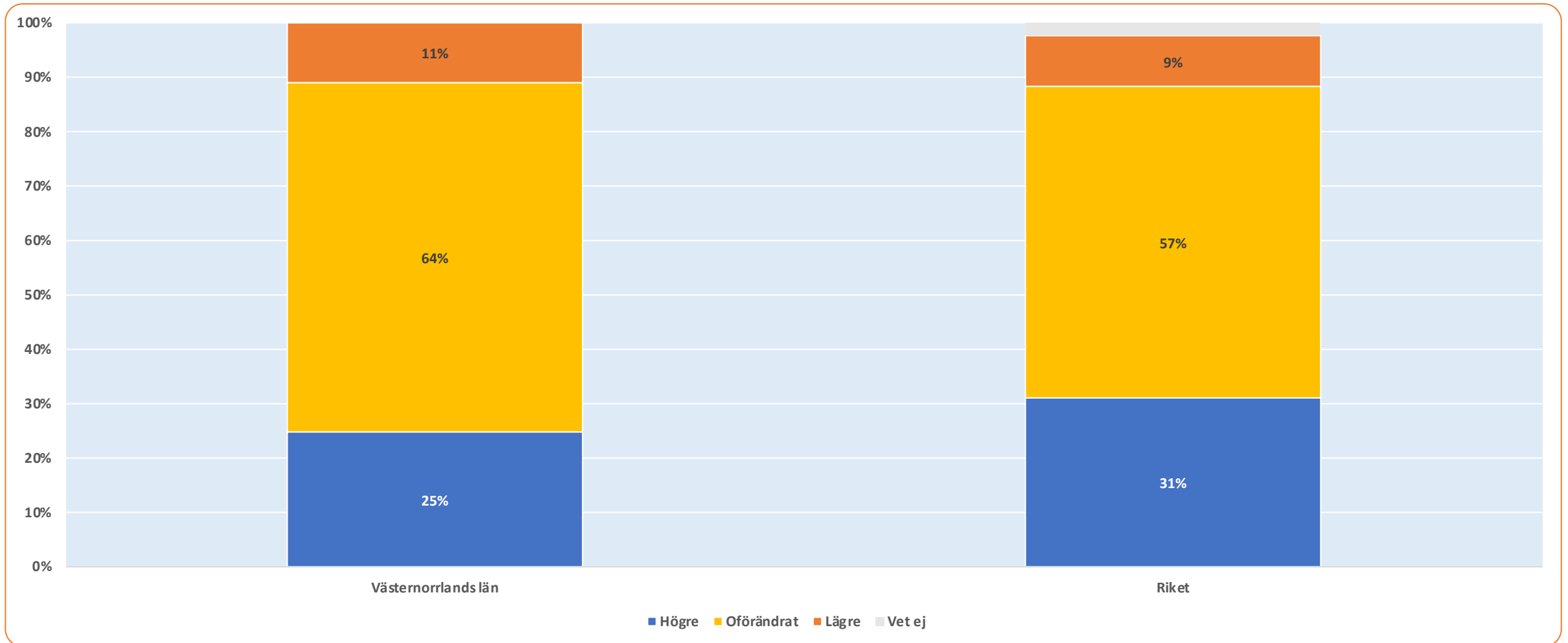

# Tror du att antalet anställda i ditt företag, om sex månader, kommer att vara...?

Fördelat på storleksklass

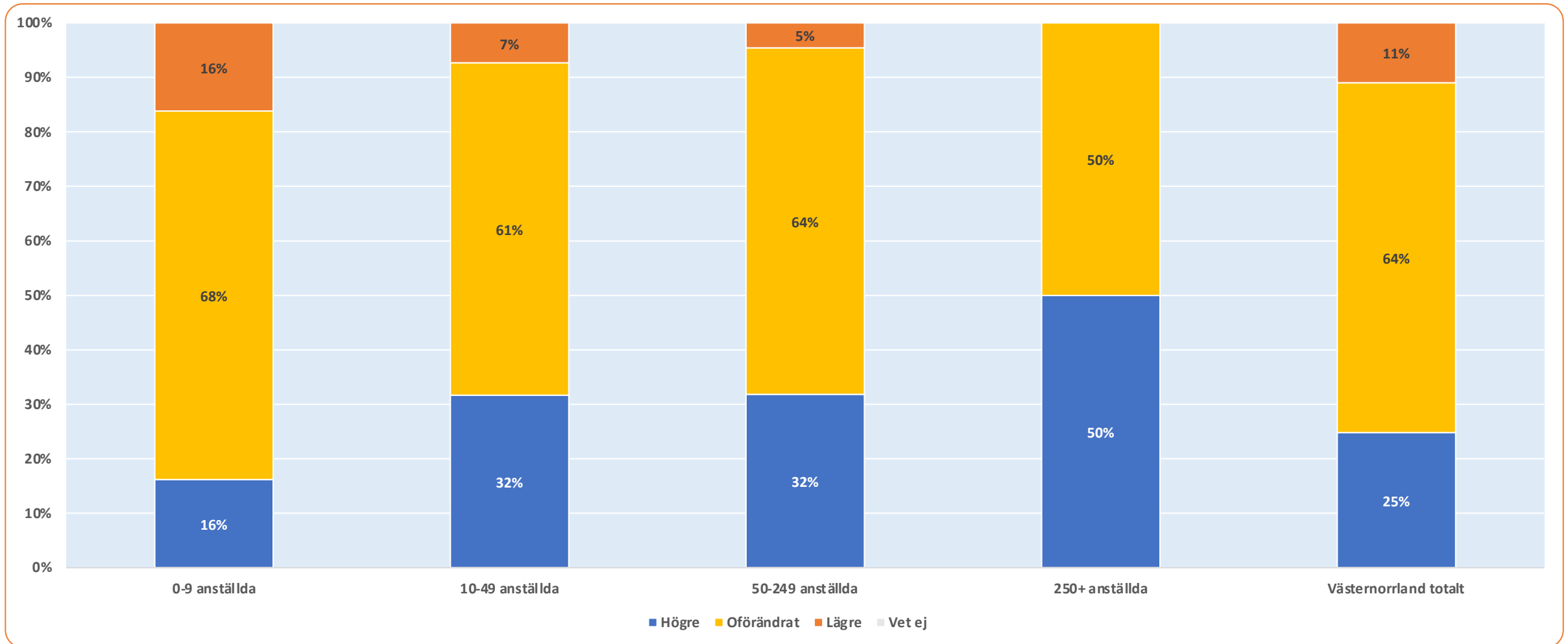

# Tror du att antalet anställda i ditt företag, om sex månader, kommer att vara...?

Fördelat på sektor

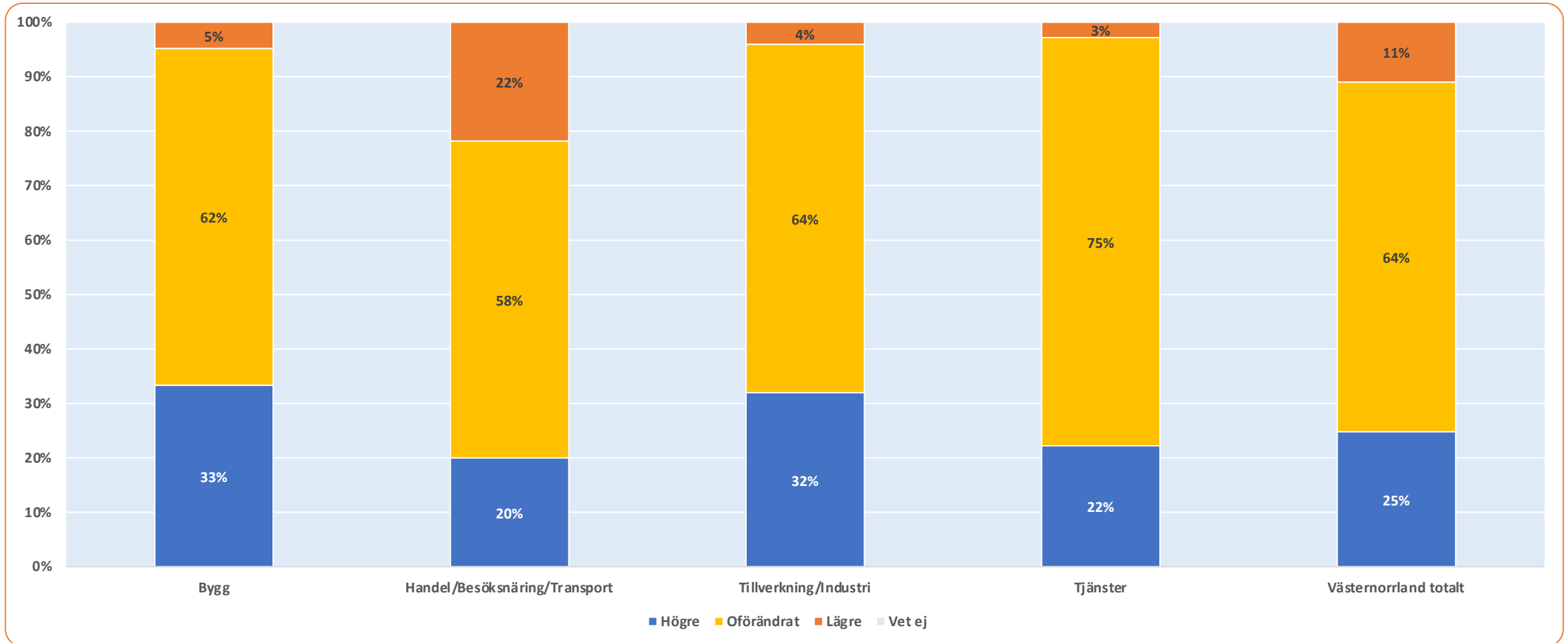

## Länsjämförelser: Tror du att antalet anställda i ditt företag, om sex månader, kommer att vara...?

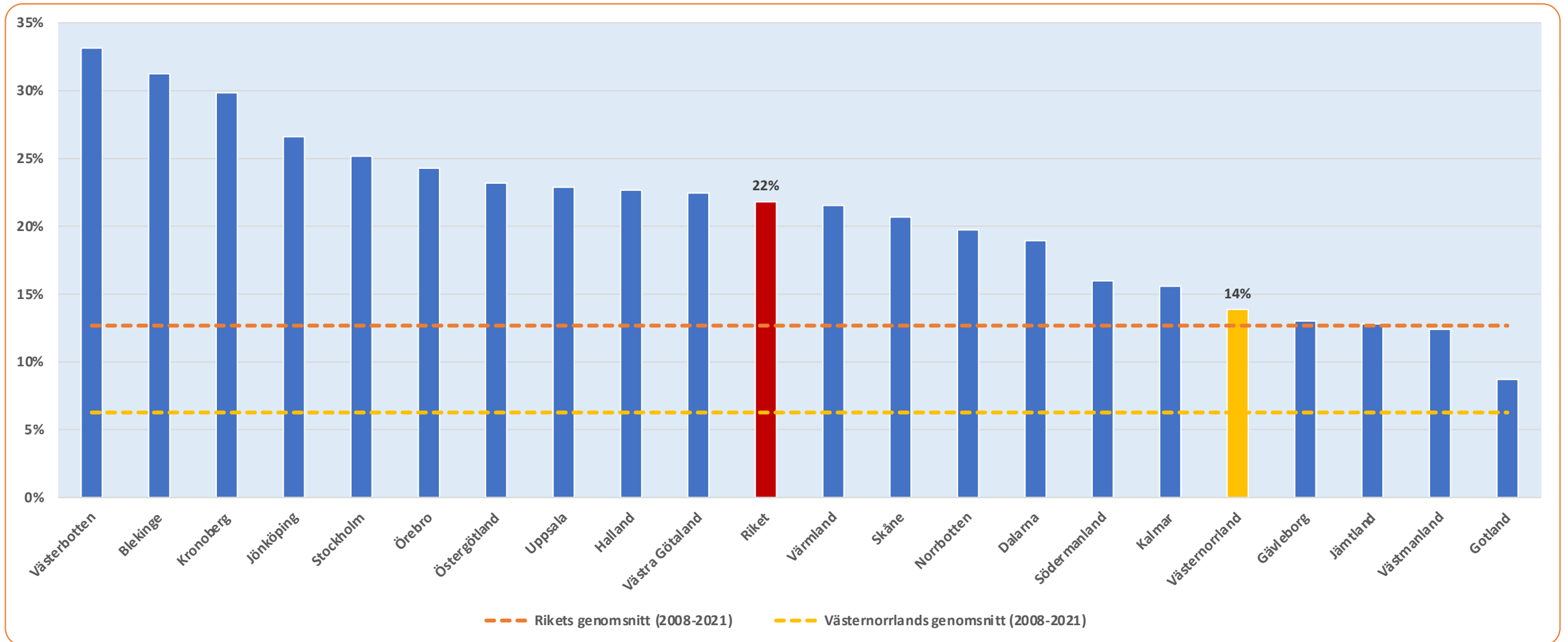

Avser netttotal = Andel högre – Andel lägre

## Tidsserie 2008-2021: Tror du att antalet anställda i ditt företag, om sex månader, kommer att vara...?

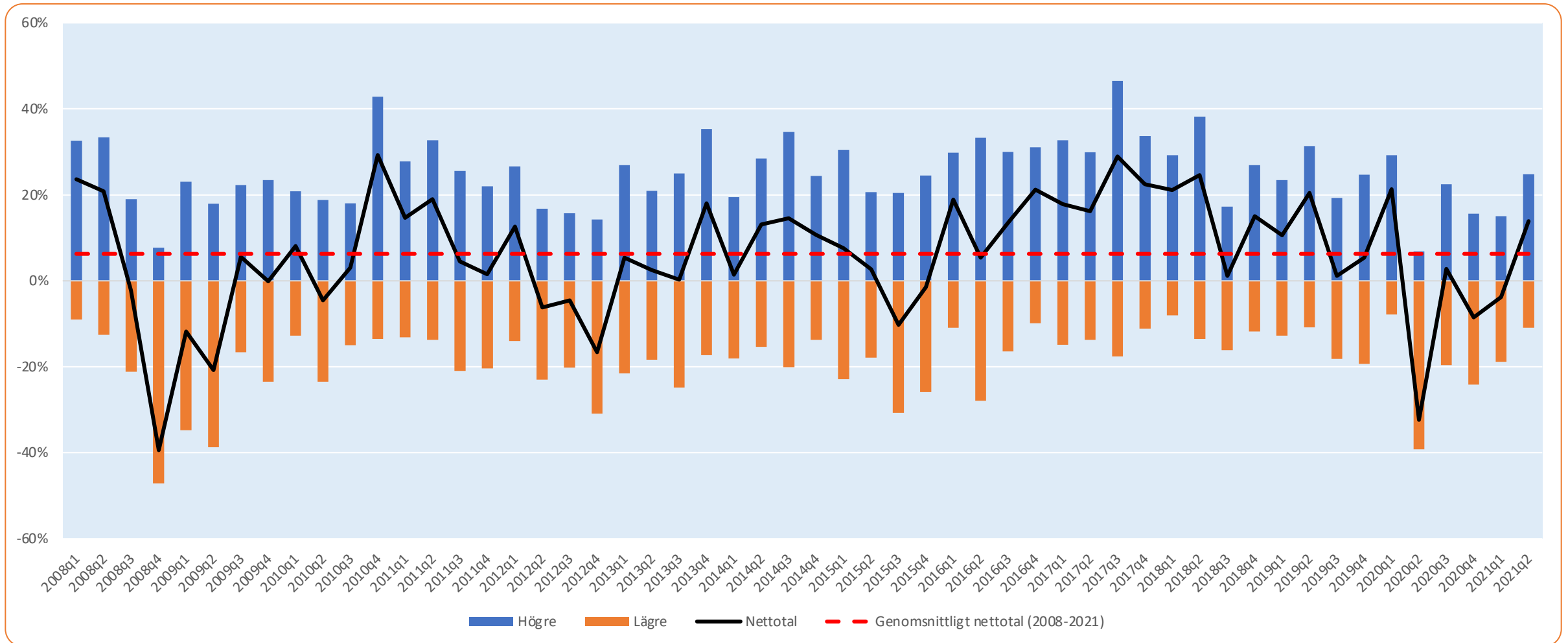

Avser andel högre, andel lägre och netttotal



# Företagens tillväxtambitioner och hinder

Q2-2021

Västernorrlands län

## Hur skulle du beskriva ditt företags ambitioner att växa när det gäller antal anställda under de kommande två åren?

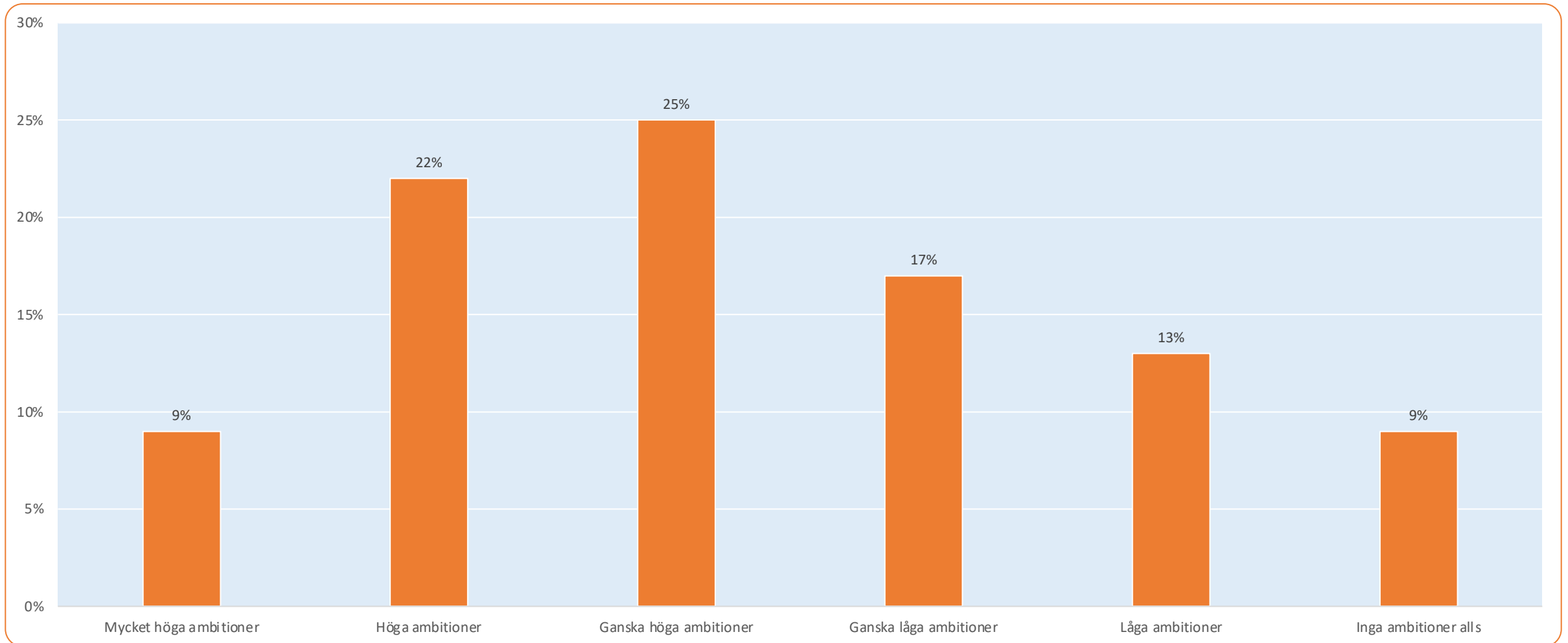

## Hur skulle du beskriva ditt företags ambitioner att växa när det gäller antal anställda under de kommande två åren?\*

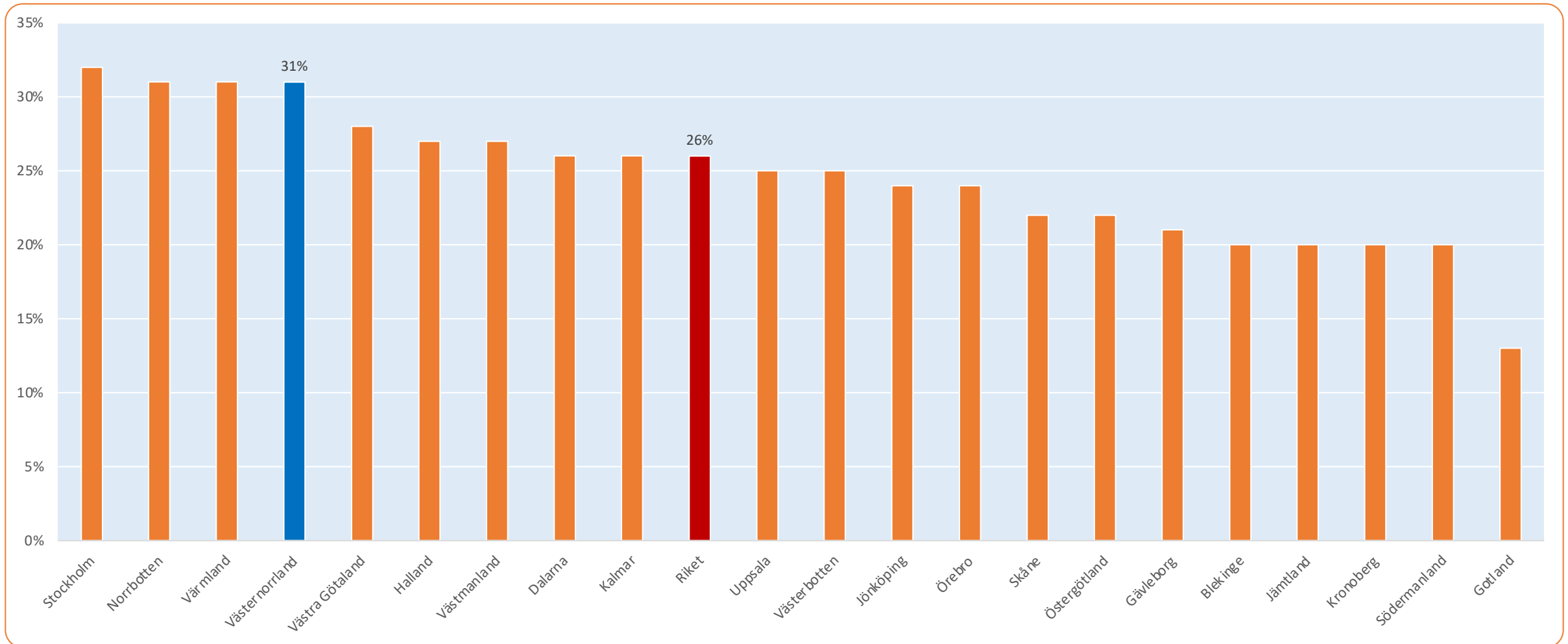

\*Avser andel företag med höga/mycket höga tillväxtambitioner

# I vilken utsträckning anser du att följande faktorer är ett hinder för ditt företags tillväxt vad gäller antal anställda?\*

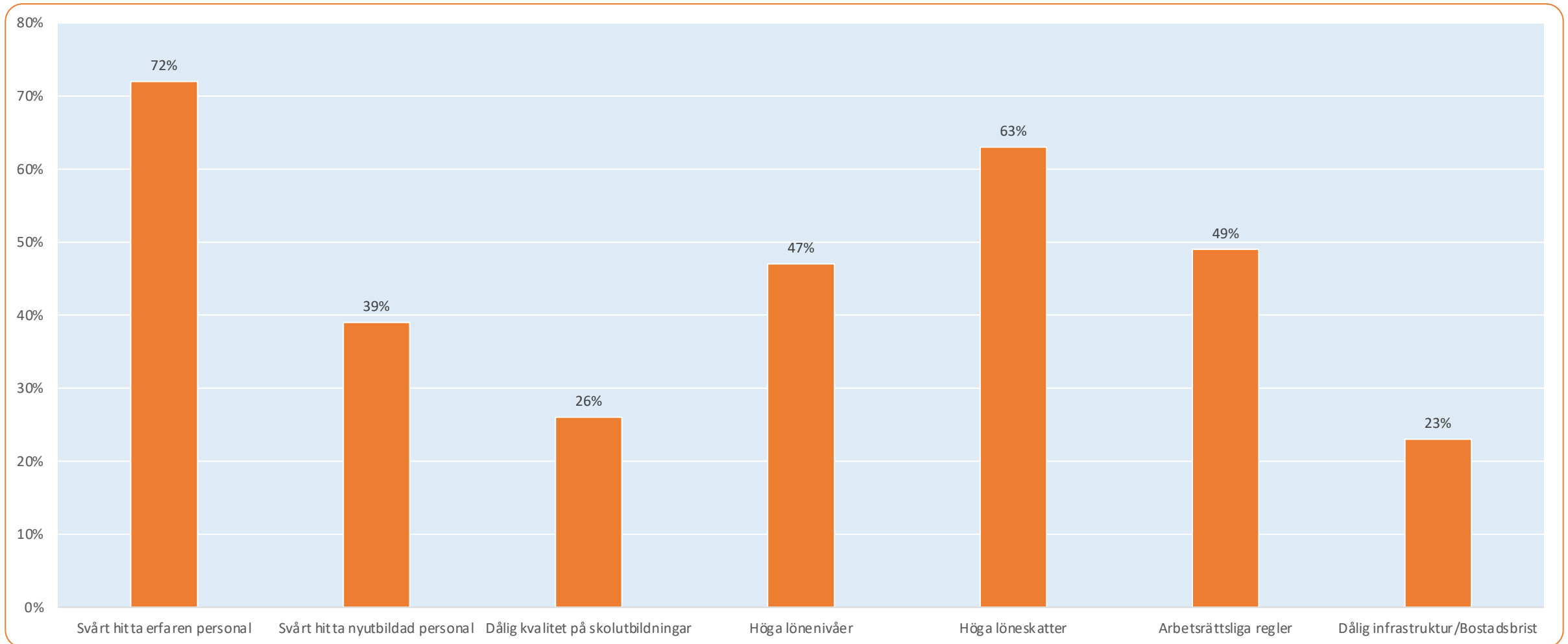

\*Avser andel företag som svarat i ganska hög eller mycket hög utsträckning