

Information om löner har en viktig funktion i lönebildningen, dels som underlag för förhandlingarna mellan parterna, dels som marknadslöneinformation vid den lokala lönesättningen i företagen. Nu erbjuds medlemsföretagen i Svenskt Näringsliv nya möjligheter att ta del av den löneinformation som man faktiskt bidrar med.

Lönestatistiken bygger på data som samlas in från företag som är medlemmar i arbetsgivarförbund inom Svenskt Näringsliv. För att minska belastningen på företagen samordnas undersökningen med den officiella lönestatistiken som Statistiska centralbyrån samlar in.

Den nya tjänsten från Svenskt Näringsliv ger medlemsföretag möjlighet att ta del av den insamlade informationen via ett flertal olika rapporter. Dessa rapporter ger ökade möjligheter att bedöma lönenivåer, lönestrukturer med mera.

Företagen har ansvar för att tilldela behörigheter i tjänsten. Exempelvis kan ett företags lönechef ha behörigheten att ta del av marknadslöneinformation för en befattning i regionen, eller att ta del av företagets egen lönestatistik.

- Marknadslöneinformation som percentillöner för en befattning i Stockholms regionen

- Kan skickas till PDF eller Excel

Ta fram rapport

Lön per Yrke FOL - Total månadslön
20150 Septemberinsamlingen

3215 Laboratorieingenjörer Region: Stockholms län

| Åldersgrupp | Samtliga | | | | | | | | | |
|------------------------|----------|----------|----------|----------|----------|----------|----------|----------|----------|----------|
| | 18-24 år | 25-29 år | 30-34 år | 35-39 år | 40-44 år | 45-49 år | 50-54 år | 55-59 år | 60-67 år | Samtliga |
| Antal individer | 15 | 53 | 83 | 91 | 128 | 133 | 119 | 86 | 80 | 786 |
| 10:e percentilen (P10) | .. | 26 700 | 28 000 | 29 300 | 28 600 | 29 100 | 27 700 | 29 400 | 28 200 | 28 300 |
| 40:e percentilen (P40) | 24 300 | 29 600 | 30 500 | 31 800 | 32 600 | 31 600 | 31 800 | 33 200 | 32 300 | 31 600 |
| 60:e percentilen (P60) | 27 300 | 30 800 | 32 200 | 36 400 | 37 000 | 33 800 | 35 800 | 35 900 | 34 800 | 34 900 |
| 90:e percentilen (P90) | .. | 35 000 | 40 000 | 51 700 | 45 700 | 43 600 | 43 400 | 42 100 | 40 800 | 43 400 |

- Marknadslöneinformation som percentillöner för en befattning inklusive diagram.

- Kan skickas till PDF eller Excel

321500 Laboratorieingenjörer
Arbetsuppgifter:
Utför experiment, analys- och kontrollarbete vid kemisk och fysikaliskt industri- eller forskningslaboratorium. Kontrollerar, testar och analyserar råvaror och produkter. Assisterar vid utformning och utförande av experiment.

| Lönerregion | Antal individer | Hel månadslön | | | | | | |
|--------------------------------|-----------------|---------------|--------------|--------------|--------------|--------------|--------------|--|
| | | Percentil 10 | Percentil 25 | Percentil 40 | Percentil 60 | Percentil 75 | Percentil 90 | |
| Helt rikt | 5 030 | 27 000 | 30 100 | 32 200 | 35 300 | 39 000 | 45 200 | |
| Stockholm och Östergötland | 1 562 | 29 100 | 31 600 | 32 900 | 35 200 | 38 100 | 43 800 | |
| Östern, Väst- och Södermanland | 411 | 28 800 | 30 500 | 31 700 | 33 900 | 36 400 | 42 000 | |
| Östra Götaland (inkl. Gotland) | 641 | 24 200 | 27 600 | 30 200 | 33 500 | 35 800 | 40 600 | |
| Skåne | 705 | 28 000 | 29 300 | 31 200 | 35 000 | 38 700 | 45 600 | |
| Västra Götaland | 1 068 | 27 000 | 32 000 | 35 700 | 40 800 | 44 100 | 53 800 | |
| Dalarna och Värmland | 244 | 28 500 | 28 000 | 30 100 | 33 200 | 36 200 | 40 800 | |
| Bostra Norrland | 183 | 28 100 | 28 800 | 30 500 | 32 800 | 35 700 | 39 600 | |
| Norra Norrland | 295 | 25 100 | 27 600 | 29 000 | 31 700 | 33 900 | 38 100 | |

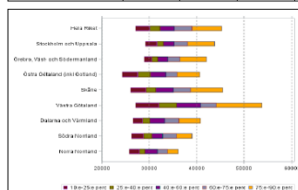

| Åldersgrupp | Antal individer | Hel månadslön | | | | | |
|-------------|-----------------|---------------|--------------|--------------|--------------|--------------|--------------|
| | | Percentil 10 | Percentil 25 | Percentil 40 | Percentil 60 | Percentil 75 | Percentil 90 |
| 18-24 år | 229 | 21 000 | 23 000 | 25 400 | 27 200 | 30 000 | 32 700 |
| 25-29 år | 668 | 24 600 | 27 600 | 29 600 | 31 700 | 33 600 | 36 200 |
| 30-34 år | 563 | 28 800 | 29 800 | 31 500 | 33 800 | 36 200 | 41 700 |
| 35-39 år | 641 | 28 100 | 31 300 | 33 800 | 36 800 | 40 900 | 45 500 |
| 40-44 år | 651 | 28 500 | 31 600 | 33 600 | 37 600 | 41 200 | 48 400 |
| 45-49 år | 678 | 28 800 | 31 700 | 33 600 | 37 600 | 41 500 | 49 800 |
| 50-54 år | 746 | 28 800 | 31 400 | 33 000 | 37 000 | 40 000 | 47 700 |
| 55-59 år | 583 | 28 200 | 30 800 | 33 000 | 36 000 | 39 200 | 46 000 |
| 60-67 år | 490 | 28 200 | 30 700 | 32 700 | 35 500 | 38 500 | 44 600 |

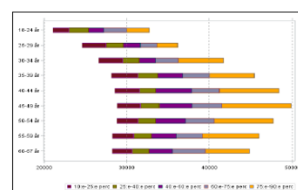

I slutet av september erbjuds ett stort antal företag att delta i undersökningen. Företagen får genom brev information om vad de ska göra.

Brev från Svenskt Näringsliv.

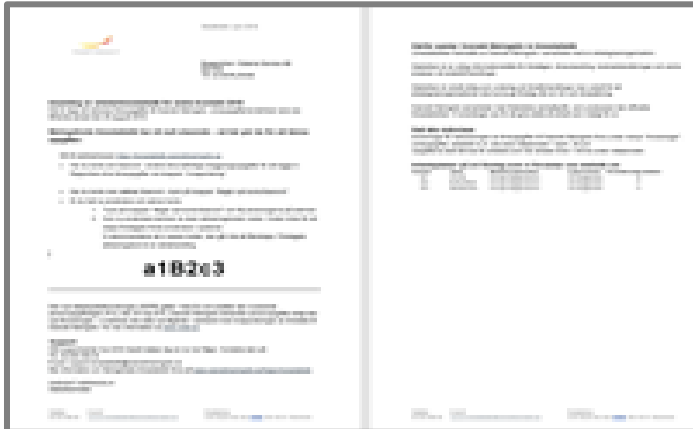

Näringslivets lönestatistik finns tillgängligt på webbadressen <https://lonestatistik.svensktnaringsliv.se> och kommer att succesivt byggas ut och förbättras. Medlemsföretag som har aktiverat sina konton samt har rapporterat lönedata till Svenskt Näringsliv kan använda tjänsten. Andra företag kommer succesivt att kunna delta i undersökningen för att därefter få del av innehållet.

Mer information finns på Svenskt Näringslivs hemsida: www.svensktnaringsliv.se/fragor/lonestatistik

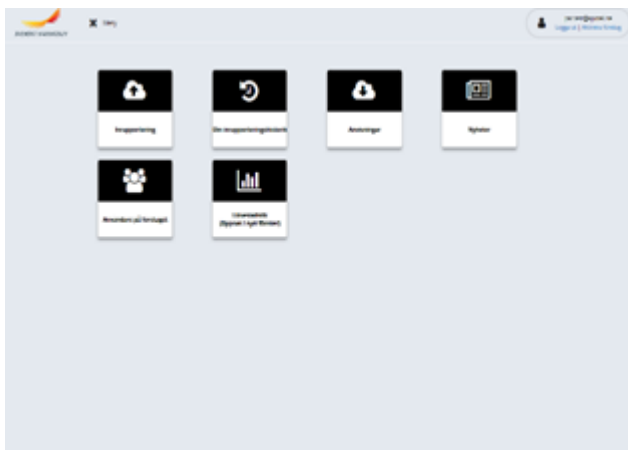

- Näringslivets lönestatistik på webben
- Personlig behörighet i systemet
- Egna användarnamn och lösenord
- www.NSTAT.se eller
- <https://lonestatistik.svensktnaringsliv.se>
- Support e-post:
support.lonestatistik@svensktnaringsliv.se
- Support via 08 580 022 22